

Beredskabsplan



Sædding Storgaard

V. Henning Mouritsen Ravn

Kastkærvej 100 • 6830 Nr. Nebel

CVR.: 42039330

Tlf. 61549617

Mail: hrawn@live.dk / storgaard@sikmail.dk

Denne beredskabsplan er udarbejdet med et formål at stoppe og begrænse eventuelle uheld med konsekvenser for det omgivne miljø.

Planen skal give gårdens medarbejdere instrukser og informationer håndtering af uheld, forureninger, brand og lignende.

Beredskabsplanen revideres/kontrolleres mindst en gang årligt og skal være let tilgængelig og synlig. Beredskabsplanen findes i personalerummet, Kvongvej 40, samt på kontoret, Kastkærvej 100.

INDHOLD

Telefonnumre	2
Gylleudslip, Kvongvej 40	3
Gylleudslip, Kastkærvej 100	4
Gylleudslip, Lønnehedevej 30	5
Gylleudslip, Kastkærvej 57	6
Gylleudslip, Nr. Lydumvej 10	7
Gylleudslip, Nymindegabvej 277	8
Gylleudslip, Lundagervej 80	9
Brand og evakueringsinstruks	10
Kortbilag, Kvongvej 40	11
Kortbilag, Lønnehedevej 30	12
Kortbilag, Kastkærvej 100	13
Kortbilag, Kastkærvej 57	14
Kemikalie og olieudslip	15
Mælkeudslip	16
Strømsvigt	17

TELEFONNUMRE

Henning Ravn	Ejer	Tlf.: 61 54 96 17
Wim Van Logtestijn	Driftsleder	Tlf.: 26 16 29 54
Brandvæsen		Tlf.: 1 1 2
Ambulance		Tlf.: 1 1 2
Dyrlæge	Skovbjerg Dyrlægeteam	Tlf.: 44 22 33 00
Slamsuger	Dennis, Blåbjerg Biogas	Tlf.: 30 68 07 83
Maskinstation	Lunde Maskinstation	Tlf.: 30 70 06 61
Elektriker	Jakobsen El	Tlf.: 75 28 84 14
Smed	Lunde Maskincenter	Tlf.: 75 28 20 23
Lægevagt		Tlf.: 70 11 07 07
Tandlægevagt		Tlf.: 65 41 45 51
Giftlinien		Tlf.: 82 12 12 12
Lægehus	Lægehuset Nr. Nebel	Tlf.: 75 28 80 22

INSTRUKS VED OVERLØB ELLER UDSLIP AF GYLLE – KVONGVEJ 40

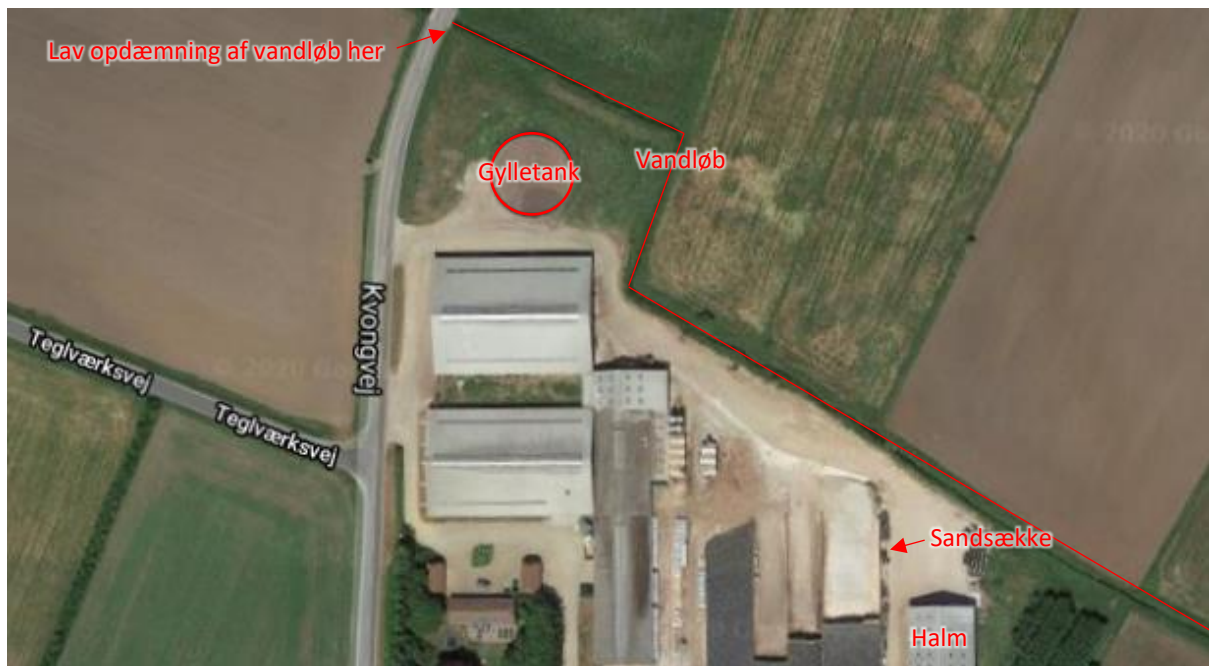

Kontakt Henning Ravn på tlf. 61 54 96 17

Forsøg opdæmning for at undgå at gyllen løber til dræn og vandløb.

Der er en dæmning rundt om gylletanken. Sørg for gyllen bliver inden for dæmningen.

Opdæmning kan foretages med jord, halmballer og lignende afhængig af mængden af gylle.

Er gyllen løbet til dræn/vandløb skal der laves en opdæmning af vandløb med hele bigbatter der smides i vandløbet på begge sider af gylleudslippet (smid først i ud mod Kvongvej).

På ejendommen findes der følgende materiel der kan afhjælpe situationen: Halmbatter i halmhuset og sandsække

Slamsuger: Kontakt Dennis, Blåbjerg Biogas, Tlf.: 30 68 07 83

Lunde Maskinstation, Tlf.: 30 70 06 61 ved brug for gylletrailer, gummiged mm

Ved mindre udslip kontakter ejer miljømyndigheder.

Ved store udslip - RING 112 - Oplys:

- Navn og telefonnummer.
- Adressen hvor udslippet er sket – Kvongvej 40, 6830 Nr. Nebel
- Hvad der er sket og hvor meget der er løbet ud.
- Om der er risiko for forurening af vandløb eller drikkevandsboring.

Modtag brandvæsenet/miljømyndighederne og udlever beredskabsplan med kortmaterialet.

INSTRUKS VED OVERLØB ELLER UDSLIP AF GYLLE – KASTKÆRVEJ 100



Kontakt Henning Ravn på tlf. 61 54 96 17

Forsøg opdæmning for at undgå at gyllen løber til dræn og vandløb.

Opdæmning kan foretages med jord/sand og lignende afhængig af mængden af gylle.

Undgå at gyllen løber mod afløbene, smid evt. jord/sand i afløbene.

Er gyllen løbet til dræn skal der laves en opdæmning af vandløb med bigballer.

På ejendommen findes der følgende materiel der kan afhjælpe situationen: Sand/jord.

Slamsuger: Kontakt Dennis, Blåbjerg Biogas, Tlf.: 30 68 07 83

Lunde Maskinstation, Tlf.: 30 70 06 61 ved brug for gylletrailer, gummiged mm.

Ved mindre udslip kontakter ejer miljømyndigheder.

Ved store udslip - RING 112 - Oplys:

- Navn og telefonnummer.
- Adressen hvor udslippet er sket – Kastkærvej 100, 6830 Nr. Nebel
- Hvad der er sket og hvor meget der er løbet ud.
- Om der er risiko for forurening af vandløb eller drikkevandsboring.

Modtag brandvæsnet/miljømyndighederne og udlever beredskabsplan med kortmaterialet.

INSTRUKS VED OVERLØB ELLER UDSLIP AF GYLLE – LØNNEHEDEVEJ 30



Kontakt Henning Ravn på tlf. 61 54 96 17

Forsøg opdæmning for at undgå at gyllen løber til dræn og vandløb.

Opdæmning kan foretages med halm, jord/sand eller lignende afhængig af mængden af gylle. Der er halm i halmladen.

Der er ingen dræn eller vandløb i nærheden.

Slamsuger: Kontakt Dennis, Blåbjerg Biogas, Tlf.: 30 68 07 83

Lunde Maskinstation, Tlf.: 30 70 06 61 ved brug for gylletrailer, gummiged mm.

Ved mindre udslip kontakter ejer miljømyndigheder.

Ved store udslip - RING 112 - Oplys:

- Navn og telefonnummer.
- Adressen hvor udslippet er sket – Lønnehedevej 30, 6830 Nr. Nebel
- Hvad der er sket og hvor meget der er løbet ud.
- Om der er risiko for forurening af vandløb eller drikkevandsboring.

Modtag brandvæsenet/miljømyndighederne og udlever beredskabsplan med kortmaterialet.

INSTRUKS VED OVERLØB ELLER UDSLIP AF GYLLE – KASTKÆVEJ 57



Kontakt Henning Ravn på tlf. 61 54 96 17

Forsøg opdæmning for at undgå at gyllen løber til dræn og vandløb.

Opdæmning kan foretages med halm, jord og lignende afhængig af mængden af gylle.

Undgå at gyllen løber mod syd hvor der er dræn.

Er gyllen løbet til dræn skal der laves en opdæmning af vandløb med bigballer.

På ejendommen findes der følgende materiel der kan afhjælpe situationen: Halmballer i halmhuset

Slamsuger: Kontakt Dennis, Blåbjerg Biogas, Tlf.: 30 68 07 83

Lunde Maskinstation, Tlf.: 30 70 06 61 ved brug for gylletrailer, gummiged mm.

Ved mindre udslip kontakter ejer miljømyndigheder.

Ved store udslip - RING 112 - Oplys:

- Navn og telefonnummer.
- Adressen hvor udslippet er sket – Kastkærvej 57, 6830 Nr. Nebel
- Hvad der er sket og hvor meget der er løbet ud.
- Om der er risiko for forurening af vandløb eller drikkevandsboring.

Modtag brandvæsenet/miljømyndighederne og udlever beredskabsplan med kortmaterialet.

INSTRUKS VED OVERLØB ELLER UDSLIP AF GYLLE – NR. LYDUMVEJ 10

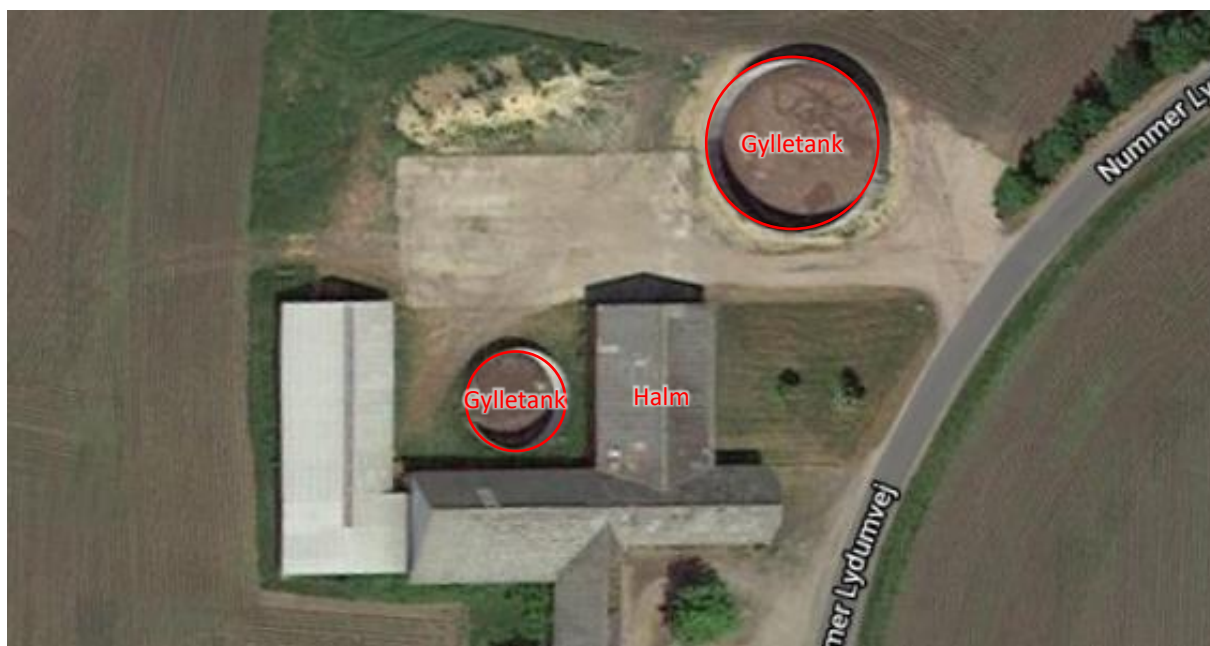

Kontakt Henning Ravn på tlf. 61 54 96 17

Forsøg opdæmning for at undgå at gyllen løber til dræn og vandløb.

Opdæmning kan foretages med halm, jord/sand eller lignende afhængig af mængden af gylle. Der er halm i halmladen.

Der er ingen dræn eller vandløb i nærheden.

Slamsuger: Kontakt Dennis, Blåbjerg Biogas, Tlf.: 30 68 07 83

Lunde Maskinstation, Tlf.: 30 70 06 61 ved brug for gylletrailer, gummiged mm.

Ved mindre udslip kontakter ejer miljømyndigheder.

Ved store udslip - RING 112 - Oplys:

- Navn og telefonnummer.
- Adressen hvor udslippet er sket – Nr. Lydumvej 10, 6830 Nr. Nebel
- Hvad der er sket og hvor meget der er løbet ud.
- Om der er risiko for forurening af vandløb eller drikkevandsboring.

Modtag brandvæsnet/miljømyndighederne og udlever beredskabsplan med kortmaterialet.

INSTRUKS VED OVERLØB ELLER UDSLIP AF GYLLE – NYMINDEGABVEJ 277

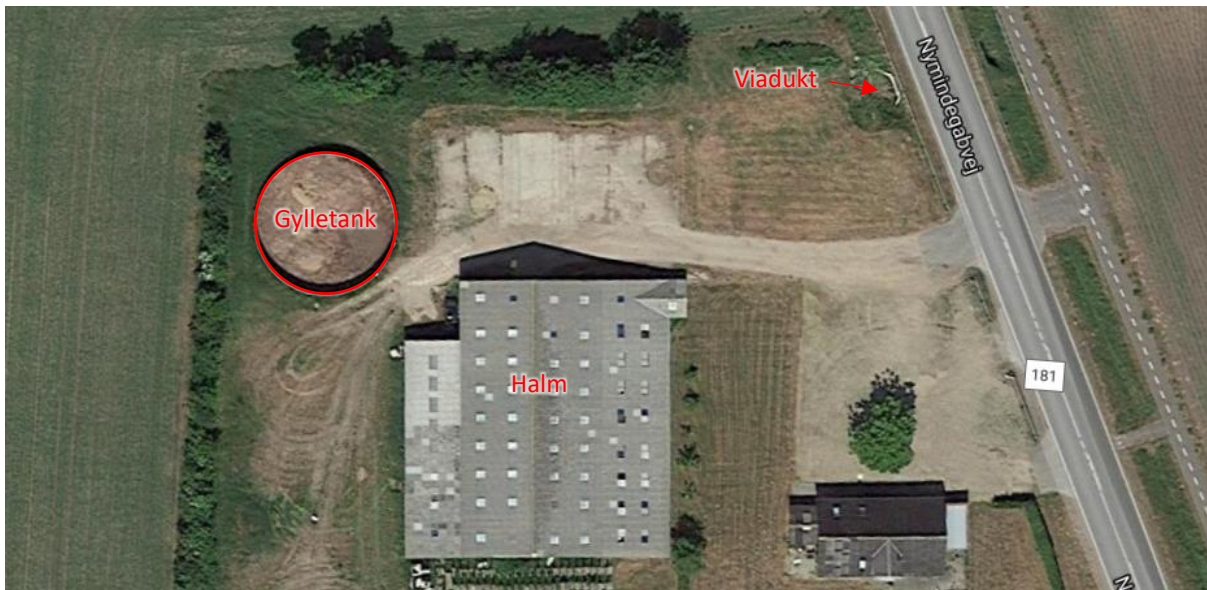

Kontakt Henning Ravn på tlf. 61 54 96 17

Forsøg opdæmning for at undgå at gyllen løber til dræn og vandløb.

Opdæmning kan foretages med halm, jord og lignende afhængig af mængden af gylle.

Undgå at gyllen løber mod øst til viadukten under Nymindegabvej.

Er gyllen løbet til dræn skal der laves en opdæmning af vandløb med bigballer.

På ejendommen findes der følgende materiel der kan afhjælpe situationen: Halmballer i halmhuset (for det meste) ellers sand/jord

Slamsuger: Kontakt Dennis, Blåbjerg Biogas, Tlf.: 30 68 07 83

Lunde Maskinstation, Tlf.: 30 70 06 61 ved brug for gylletrailer, gummiged mm.

Ved mindre udslip kontakter ejer miljømyndigheder.

Ved store udslip - RING 112 - Oplys:

- Navn og telefonnummer.
 - Adressen hvor udslippet er sket – Nymindegabvej 277, 6855 Outrup
 - Hvad der er sket og hvor meget der er løbet ud.
 - Om der er risiko for forurening af vandløb eller drikkevandsboring.
- Modtag brandvæsenet/miljømyndighederne og udlever beredskabsplan med kortmaterialet.

INSTRUKS VED OVERLØB ELLER UDSLIP AF GYLLE – LUNDAGERVEJ 80



Kontakt Henning Ravn på tlf. 61 54 96 17

Forsøg opdæmning for at undgå at gyllen løber til dræn og vandløb.

Opdæmning kan foretages med jord/sand eller lignende afhængig af mængden af gylle.

Der er ingen dræn eller vandløb i nærheden.

Slamsuger: Kontakt Dennis, Blåbjerg Biogas, Tlf.: 30 68 07 83

Lunde Maskinstation, Tlf.: 30 70 06 61 ved brug for gylletrailer, gummiged mm.

Ved mindre udslip kontakter ejer miljømyndigheder.

Ved store udslip - RING 112 - Oplys:

- Navn og telefonnummer.
- Adressen hvor udslippet er sket – Lundagervej 80, 6830 Nr. Nebel
- Hvad der er sket og hvor meget der er løbet ud.
- Om der er risiko for forurening af vandløb eller drikkevandsboring.

Modtag brandvæsnet/miljømyndighederne og udlever beredskabsplan med kortmaterialet.

BRAND- OG EVAKUERINGSINSTRUKS

Ved brand der ikke kan slukkes ved egen hjælp

Tilkald brandvæsnet – RING 112 – oplys:

- Dit navn og telefonnummer
- Adressen på branden
- Hvad der er sket
- At det er en gårdbrand
- Er der tilskadekomne – hvor mange?
- Er dyrene kommet ud? Art og antal der evt. er fanget

Kontakt Henning på tlf.: 61 54 96 17

Iværksæt rednings- og slukningsarbejde hvis det er muligt og forsvarligt, herunder fjernelse og evakuering af dyr, olie, trykflasker, gødning og kemikalier.

Placering af slukningsmateriel er angivet på oversigtskort.

Hvis det ikke er muligt at slukke branden forsøg da at begrænse den ved lukning af porte, døre og vinduer.

Modtag brandvæsnet og udlever beredskabsplan med kortmaterialet.

Oplys desuden:

Eventuelt tilskadekomne eller dyr der ikke er reddet i sikkerhed.

Hvor det brænder samt omfang.

Hvor der er adgangsveje

På ejendommen findes der følgende materiel som evt. kan afhjælpe situationen:

Kvongvej 40:

Kastkærvej 100:

Lønnehedevej 30:

Kastkærvej 57:

KORTBILAG KVONGVEJ 40



KORTBILAG LØNNEHEDEVEJ 30



KORTBILAG KASTKÆRVEJ 100

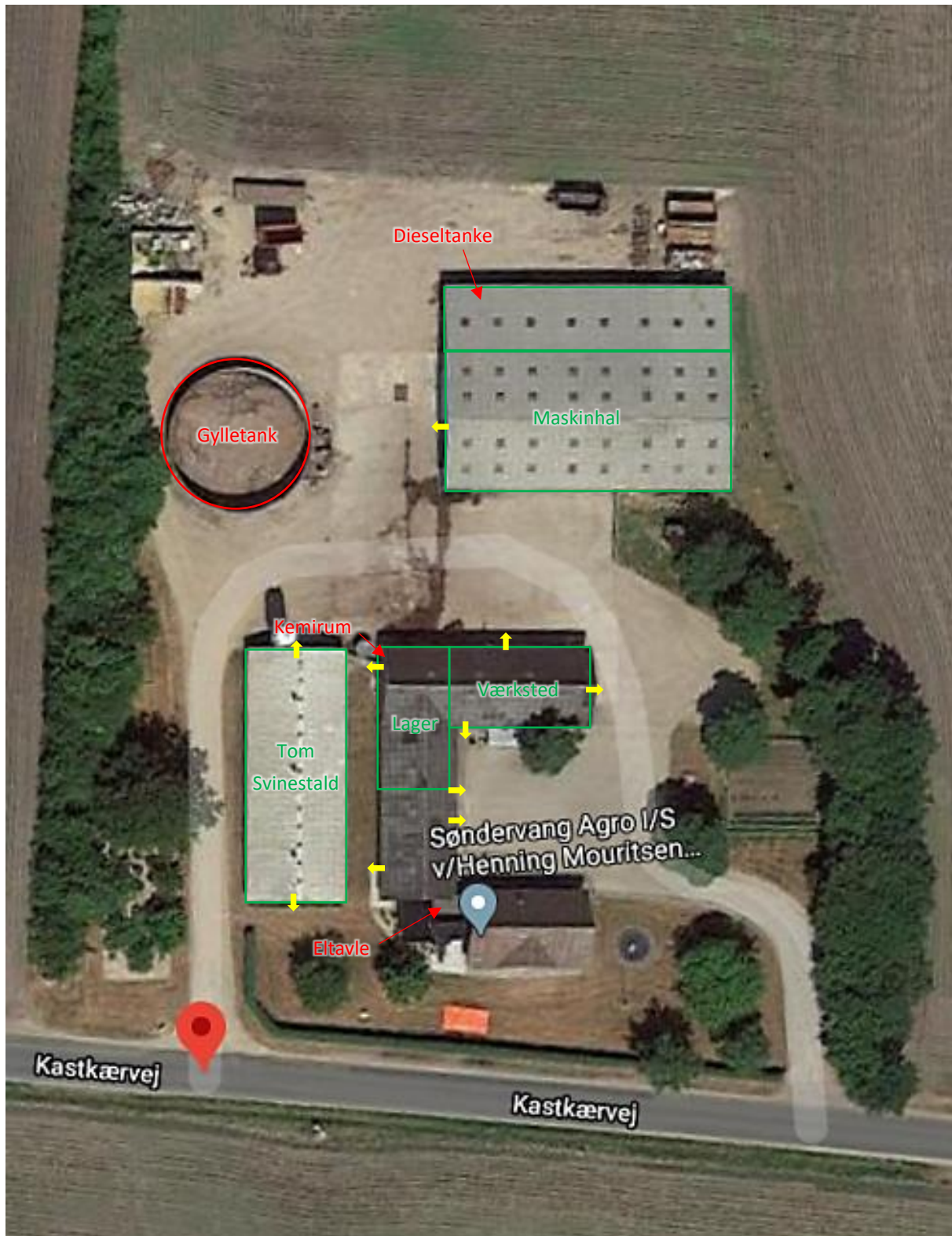

KORTBILAG KASTKÆRVEJ 57



INSTRUKS VED KEMIKALIE- OG OLIESPILD

Kontakt Henning på tlf. 61 54 96 17

Forsøg opdæmning for at undgå at det løber til dræn og vandløb.

Opdæmning kan foretages med jord, halmballer og lignende afhængig af mængden.

Er det løbet til dræn skal der laves en opdæmning af vandløb med bigballe.

På ejendommene findes der følgende materiel der kan afhjælpe situationen:

Minilæssere og rendegraver på ejendommene til at lave vold af jord/sand, halmballer og lignende. Der forefindes desuden sandsække til opdæmning.

Ved store udslip af kemikalier og olie - RING 112 - Oplys:

- Navn og telefonnummer.
- Adressen hvor udslippet er sket.
- Hvad der er sket og hvor meget der er løbet ud.
- Om der er risiko for forurening af vandløb eller drikkevandsboring.

Modtag brandvæsnet/miljømyndighederne og udlever beredskabsplan med kortmaterialet.

Ved mindre udslip kontakter ejer miljømyndigheder.

INSTRUKS VED MÆLKEUDSLIP KVONGVEJ 40

Kontakt Henning på tlf. 61 54 96 17

Sørg for at lukke dørene til udenfor for at undgå at mælken løber i afløb. Indvendige afløb leder til gylletank.

Forsøg opdæmning så det løber til gyllefortanken for at undgå at det løber til dræn og vandløb.

Opdæmning kan foretages med jord, halmballer, sandsække og lignende afhængig af mængden.

Er det løbet til dræn skal der laves en opdæmning af vandløb med bigballe.

På ejendommen findes der følgende materiel der kan afhjælpe situationen:

Minilæssere og rendegraver på ejendommene til at lave vold af jord/sand, halmballer og lignende. Der forefindes desuden sandsække til opdæmning.

Ved store udslip af mælk - RING 112 - Oplys:

- Navn og telefonnummer.
- Adressen hvor udslippet er sket -Kvongvej 40, 6830 Nr. Nebel
- Hvad der er sket og hvor meget der er løbet ud.
- Om der er risiko for forurening af vandløb eller drikkevandsboring.

Modtag brandvæsnet/miljømyndighederne og udlever beredskabsplan med kortmaterialet.

Ved mindre udslip kontakter ejer miljømyndigheder.

INSTRUKS VED STRØMSVIGT

Kontakt Henning på tlf. 61 54 96 17

Ved længerevarende strømsvigt vurderes om dyrene lider under varme pga. manglende ventilation. Tjek alle stalde om gardiner er rullet ned så der kan skabes gennemtræk.