

**Aarhus Kommune – Teknik og Miljø  
Tilsyn ifølge miljøbeskyttelsesloven**

<b>Tilsynsdato</b>	15. september 2023
<b>CVR-nummer</b>	15834102
<b>P-nummer</b>	1005102719
<b>e-Doc journal nr.</b>	13/032523
<b>Virksomhed</b>	JA.MILJØ c/o Jan Harpsøe
<b>Adresse</b>	Fløjstrupvej 144
<b>Postnummer og by</b>	8330 Beder
<b>Telefonnummer</b>	86938170
<b>e-mail</b>	jan.harpsoe@live.dk
<b>Kontaktperson</b>	Jan Harpsøe
<b>Branchekode</b>	H51 Garageanlæg/pladser, kørende materiel 3 eller mere
<b>Opstartsdato</b>	01.01.1992
<b>Udvidelser/ændringer</b>	Ingen siden sidste tilsyn
<b>Tilstede ved tilsynet:</b>	
<b>Virksomheden</b>	Jan Harpsøe
<b>Aarhus Kommune</b>	Lene Brink

Aarhus Kommune, Teknik og Miljø har udført tilsyn i henhold til Miljøbeskyttelsesloven. Ved tilsynet er de miljømæssige forhold vedrørende indretning, drift, affald, luftemissioner, spildevand og støj gennemgået. Baggrunden for tilsynet er Kommunens forpligtigelse til at føre tilsyn med, at virksomheden overholder miljøbestemmelserne i den daglige drift i henhold til Miljøbeskyttelsesloven.

På de efterfølgende sider ses de miljømæssige oplysninger som Teknik og Miljø har registreret.

## REGULERINGSGRUNDLAG

### Bilag 1 virksomhed

Virksomheden er omfattet af § 2, stk. 1 i Brugerbetalingsbekendtgørelsen (bekendtgørelse om brugerbetaling for godkendelse og tilsyn efter lov om miljøbeskyttelse og lov om miljøgodkendelse m.v. af husdyrbrug), idet virksomhedstypen er nævnt i bekendtgørelsens bilag 1. Dette betyder, at der opkræves brugerbetaling for miljøtilsyn, miljøsagsbehandling m.m.

De miljømæssige forhold reguleres efter Miljøbeskyttelseslovens § 42, der giver lovmæssig hjemmel til påbud og forbud.

### EGENKONTROL

Virksomheden har ingen krav om egenkontrol

### MILJØLEDELSE, SYSTEMATIK OG MILJØFORBEDRINGER

Virksomheden har ikke noget formaliseret miljøstyringssystem.

### BELIGGENHED

I forhold til kommuneplanen ligger virksomheden i det åbne land. Nærmeste nabobolig er beliggende ca. 120 meter fra maskinhus.

**Situationsplan over virksomheden og dens areal samt matr. kort. Fløjstrup 144, Matr. kort, Ortofoto 2022**

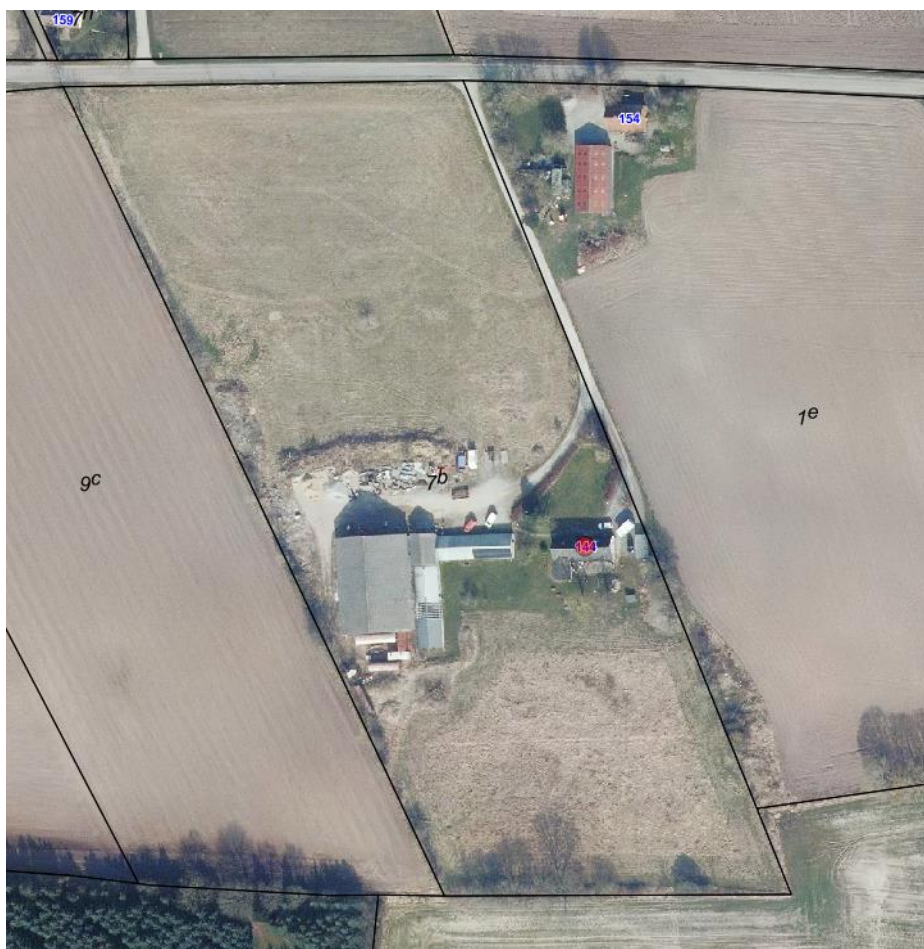

## INDRETNING OG DRIFT

### Kort beskrivelse af virksomhedens produktion og processer

Virksomheden er en entreprenørforretning, der primært beskæftiger sig med kloak- og anlægsarbejde og forberedende byggepladsarbejde. Der er beskæftiget to personer foruden indehaveren på virksomheden. Virksomheden råder over følgende maskiner: 1 gravemaskine, 3 minigravere, 1 lastbil, 2 varevogn. Der foregår reparation og olieskift af maskiner i begrænset omfang, men ingen vask. De fleste aktiviteter foregår ude hos kunden, og typisk er der en udkørsel om morgenen og en hjemkørsel om eftermiddagen.

### Oplag af råvarer

Der er oplag af diverse byggematerialer i form af kloakrør og lign. på virksomheden. Endvidere opbevares mindre mængde sten, sand og grus samt træpaller.

### STØJ

Virksomheden ligger i god afstand til nabo, og der foreligger ingen klager over støj. Under tilsynet kunne ikke konstateres eksterntøj fra virksomheden. Normalt er der kun en udkørsel om morgenen og en hjemkørsel om eftermiddagen.

### LUFT

Virksomheden har ingen udsugningsanlæg eller luftafkast.

### Opvarmning

Værksted og maskinhal er uopvarmet. Stuehuset opvarmes med jordvarmepumpe.

### SPILDEVAND

Der afledes ingen spildevand fra virksomheden.

### AFFALD

Virksomheden bortskaffer bygningsaffald, erhvervsaffald og spildolie via genbrugspladsen. Ved større læs af betonaffald fra kundeopgaver bortskaffes dette via P. Olesen, Hasselager og metalskrot bortskaffes til Nova, Odder.

### Sortering af husholdningslignende affald

Virksomheder skal nu sortere husholdningslignende affald i 10 fraktioner på samme vis som husholdninger i det omfang, det forekommer på virksomheden. Nogle af fraktionerne kan bortskaffes i samme beholder efter nærmere aftale med virksomhedens renovatør.

[I kan læse mere om sortering, få inspiration til at komme i gang og downloade materialer på Miljøstyrelsens hjemmeside her.](#)



## **BESKYTTELSE AF JORD OG GRUNDEVAND**

### **Opbevaring af flydende råvarer og farligt affald**

Motorolie og spildolie opbevares i maskinhus, på spildbakke, som kan rumme mere end indholdet i største emballage ved et evt. spild. En tromle med Add-Blue er placeret i maskinhuset, der er ikke etableret afløb i maskinhuset.

### **Påfyldningsplads for brændstof**

Der foregår ikke brændstofpåfyldning på ejendommen.

### **Oversigt over tanke i brug**

Der er ingen olietanke i brug på ejendommen.

### **Jordforurening**

Der er ved tilsynet ikke konstateret jordforurening fra virksomhedens drift.

## **AFSLUTTENDE BEMÆRKNINGER**

Tilsynet har ikke givet anledning reaktioner i form af påbud eller forbud.

Aarhus Kommune, Teknik og Miljø

Lene Brink  
Industrisagsbehandler