

Topvirk
Perspektivvej 2
9900 Frederikshavn
Att.: Allan Eckhardt

Sendt via mail: ale@topvirk.dk

Frederikshavn Kommune
Rådhus Allé 100
9900 Frederikshavn

Tlf. +45 98 45 50 00
post@frederikshavn.dk
www.frederikshavn.dk
CVR-nr. 29189498

5. oktober 2021

Rapport efter miljøtilsyn hos Topvirk beliggende Perspektivvej 2, 9900 Frederikshavn

Sagsnummer: GEO-2014-18929

Frederikshavn Kommune har den 05.10.2021 været på miljøtilsyn på ovennævnte virksomhed.

Sagsbehandler: Maria Klitgaard
Direkte telefon.: +45 98 45 62 79
Mail: maki@frederikshavn.dk

Fra virksomheden deltog Børge Landgrebe (Direktør) og Allan Eckhardt (Produktionskoordinator) og fra Frederikshavn Kommune deltog Maria Klitgaard.

Virksomheden er omfattet af miljøtilsynsbekendtgørelsen bestemmelser om at kommunerne skal føre tilsyn med virksomheders miljøforhold med henblik på at sikre, at miljøforholdene er forsvarlige og at gældende miljøregler og -bestemmelser overholdes.

Virksomheden er kategoriseret som en type A203 Anlæg, der foretager støvfrembr. overfl. behandlin jf. miljøbeskyttelseslovens regler.

Ingen opfølgning

Frederikshavn Kommune har ingen bemærkninger i forbindelse med tilsynet.

Der er vedlagt bilag med oplysninger og kommentarer fra miljøtilsynet.

Miljørisikovurdering

Som grundlag for fastsættelsen af den fremtidige tilsynsfrekvens gennemfører tilsynsmyndigheden efter tilsynet en miljørisikovurdering. I miljørisikovurderingen indgår følgende forhold:

- Miljøledelse, systematik og miljøforbedringer
- Regelefterlevelse
- Håndtering og opbevaring af kemikalier og farligt affald
- Emissioner til luft, jord- og/eller vandmiljø
- Omgivelsernes sårbarhed

Offentliggørelse

Kommunen er forpligtet til at offentliggøre tilsynsrapporter. Har I kommentarer til rapporten eller forhold i rapporten, som I ikke ønsker offentliggjort, vil jeg bede jer om at



melde tilbage inden 14 dage. Hører jeg ikke fra jer, vil miljøtilsynsrapporten blive offentliggjort på DMA (Digital MiljøAdministration) ved Miljøstyrelsen.

Gebyr

Miljøtilsynet inkl. opfølgning afregnes direkte efter timeforbruget. Gebyret opkræves hvert år i november måned.

Lovgrundlag

Tilsynsrapporten er meddelt i henhold til:

- Bekendtgørelse nr. 1536 af 9. december 2019 om miljøtilsyn (Miljøtilsynsbekendtgørelsen).
- Lovbekendtgørelse nr. 1218 af 25. november 2019 om miljøbeskyttelse (Miljøbeskyttelsesloven).
- Bekendtgørelse nr. 1519 af 29. juni 2021 om brugerbetaling for godkendelse m.v. og tilsyn efter lov om miljøbeskyttelse og lov om husdyrbrug og anvendelse af gødning m.v. (Brugerbetalingsbekendtgørelsen).

Med venlig hilsen



Maria Klitgaard
Miljøingeniør

Tilsynsoplysninger og kommentarer for miljøtilsynet

Telefon	72629001	CVR nr.	34107998
Fax		P. nr.	1019411164

Virksomhedens miljøforhold er gennemgået i det følgende. Grundlaget herfor er virksomhedens oplysninger, tilsyn på virksomheden og oplysninger fra kommunens arkiver.

Generelle bemærkninger

Kontrolpunkt	Tilsynskommentar
Indretning & drift	<p>Virksomheden er etableret i 2012 og har produktion, herunder maling af emner for både virksomheder og private.</p> <p>Virksomheden har 8 forretningsretninger:</p> <ul style="list-style-type: none"> - Socialøkonomisk virksomhed (ansætter bl.a. flexjobber) - Lagerhotel (andre virksomheder lejer lagerplads på lokaliteten) - Laver ledningsnet til andre virksomheder - Har en afdeling med trykkeri af bl.a. trøjer og andre tekstiler - Laver hjemmesider og webshops - Har malerkabine (maler for virksomheder og private) - Har stål værksted - Fungerer også som vikarbureau <p>Desuden har virksomheden t et bådprojekt i gang, hvor både renoveres fuldstændigt.</p> <p>Der er indrettet en sprøjte-malekabine samt et sliberum til slibning af emner af jern, stål og andre metaller samt træ, se nedenfor:</p> <div style="display: flex; justify-content: space-around;">   </div>



Se øvrige billeder af virksomheden nedenfor:

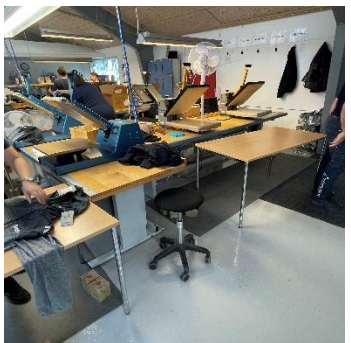

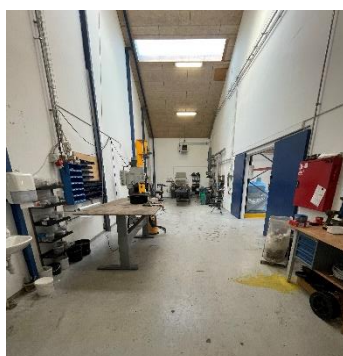

Virksomhedens daglige driftstid i malerkabiner er normalt mellem kl. 08.00 – 15.00.

Virksomheden havde tidligere hovedadresse på Knivholtvej 2E, 9900 Frederikshavn indtil årsskiftet 2018/2019, hvorefter virksomheden er flyttet til Perspektivvej 2.

Antal ansatte: 26 stk.

Egenkontrol (journal)

Virksomheden har jf. vilkår 34 i MGK at der skal føres driftsjournal med:

- Tidspunkt for og karakter af vedligehold af filtre, herunder udskiftning af filterposer, samt af resultatet af den ugentlige kontrol af renluftsiden af posefilter o. lign. eller hvis der har været alarmer.
- Årlig opgørelse af forbruget af maling og opløsningsmidler (herunder fortynder).

	<p>Virksomheden fører kontrol med ovenstående, som blev fremvist under tilsynet. Virksomheden har en fast skemalagt (på computeren) rutine hver anden tirsdag, hvor kontrol af filtre foretages. Filterne skiftes efter behov.</p> <p>VOC-forbrug i 2017: 525,8 kg. VOC-forbrug indtil slut november 2018: 462,6 kg. VOC-forbrug i 2019: 697,3 kg. VOC-forbrug i 2020: 434,2 kg. VOC-forbrug i 2021 til slut september: 477,9 kg</p> <p>VOC-forbruget ligger langt under 5000 kg, som er tærskel-værdien for, hvornår virksomheden er omfattet af VOC-bekendtgørelsen.</p>
Miljøgodkendelse	<p>Virksomheden har en miljøgodkendelse dateret 31. marts 2014.</p> <p>Virksomhedens samlede produktionsareal på Perspektivvej 2 er på under 1.000 m².</p>
Forurenet jord	<p>Det vurderes, at virksomhedens drift ikke giver anledning til forurening af jorden.</p>
I øvrigt	<p>Virksomheden fremstod på tilsynet pænt og ryddeligt.</p>

Luftemissioner

Kontrolpunkt	Tilsynskommentar
Luftforurening	<p>Ifølge MGK er der etableret et samlet afkast (12 meter) fra malekabinen og sliberum.</p> <p>Der er cyklonfilter på afkastet.</p> <p>Jf. vilkår 30 skal filtre og cykloner drives, serviceres og vedligeholdes efter filter/cyklonleverandørens anvisninger så normal renseseffektivitet er opretholdt løbende. Driftsinstruks for filtre og cykloner skal være tilgængelig i umiddelbar nærhed af filtrene/cyklonerne. Renluftsiden af posefilter o. lign. skal visuelt efterses mindst en gang om ugen for kontrol af utætheder (der er installeret støvalarmer i afkast).</p> <p>Virksomheden har en fast skemalagt (på computeren) rutine hver anden tirsdag, hvor kontrol af filtre og posefiltre foretages. Filterne skiftes efter behov.</p> <p>Nordjysk Luftteknik foretager årligt ekstern service med cyklofilteret. Sidste gang var den 25. maj 2021.</p> <p>Jf. vilkår 14 i MGK, må virksomheden maksimalt udlede 1,673 kg flygtige organiske stoffer (VOC) pr. time. Beregningen er lavet ved et forbrug på 3 L/time.</p> <p>Virksomheden oplyser hertil, at forbruget de seneste år har været meget lavere end det tilladte, idet der ikke laves så store mængder til industrien.</p> <p>Virksomheden har dog en forhåbning om, at malerkabinen i fremtiden kommer</p>

	op på samme niveau, som det tilladte. Virksomheden er ved at få mere arbejde fra industrien.
--	--

Støj

Kontrolpunkt	Tilsynskommentar
Støj	<p>Kilder der kan give anledning til støj på virksomheden er:</p> <ul style="list-style-type: none"> -Ventilationsanlæg -Kompressor (2 stk.) -Slibning -Truckkørsel -Transport -Af- og pålæsning af rå- og færdigvarer. <p>Den egentlig produktion foregår indendørs bag lukkede døre. Kompressor er placeret indendørs i isoleret rum, se nedenfor:</p>  <p>Det vurderes, at støj ikke er et problem for omgivelserne. Hverken Frederikshavn Kommune eller virksomheden har modtaget klager over støj.</p>

Spildevand

Kontrolpunkt	Tilsynskommentar
Spildevand, generelt	Der forekommer ingen processpildevand fra virksomheden og der er ingen afløb i lokalerne.





Udskillere

Kontrolpunkt	Tilsynskommentar
Olieudskillere	Virksomheden oplyser, at der ikke er olieudskillere på lokaliteten.

Olie- og kemikalietanke

Kontrolpunkt	Tilsynskommentar
Tanke	Der er ikke registreret nogle aktive olietanke i BBR. Virksomheden er opvarmet med gas.

Oplag af affald

Kontrolpunkt	Tilsynskommentar
<p>Farligt affald</p>	<p>Det blev oplyst på tilsynet at følgende henter/modtager:</p> <p>Malingstøv: Virksomheden leverer selv på genbrugspladsen i Ravnshøj og får kvittering herpå for aflevering.</p> <p>Brugt fortynder: Returordning med leverandøren</p> <p>Maleraffald: Yderst begrænset (i så fald afleverer virksomheden selv på genbrugspladsen og får kvittering herpå).</p> <p>Jf. vilkår 27 skal farligt affald opbevares i tætte, lukkede beholdere, der er mærkede, så det tydeligt fremgår hvad de indeholder. Beholderne skal opbevares under tag og være beskyttet mod vejrlig. Oplagspladsen skal have en tæt belægning uden risiko for afløb til jord, grundvand eller kloak.</p> <p>Jf. vilkår 29 skal opfejjet malingstøv, der ikke er klassificeret som farligt affald, opbevares i lukket container eller lignende.</p> <p>Virksomhedens farlige affald står placeret i en dobbeltsiddet beholder med låg, se nedenfor:</p> <div style="display: flex; justify-content: space-around;">   </div> <p>Virksomhedens oplag af flydende produkter står i lukket container, se nedenfor:</p> <div style="display: flex; justify-content: space-around;">   </div>
<p>Affald, generelt</p>	<p>Det blev oplyst på tilsynet at følgende henter/modtager følgende affaldstyper:</p> <p>Dagrenovation: Nordjysk Renovation</p> <p>Pap, papir og plast: Virksomheden leverer selv på genbrugspladsen i Ravnshøj</p> <p>Metal: yderst begrænset mængde</p> <p>Tomme malerbøtter: Virksomheden leverer selv på genbrugspladsen i Ravnshøj</p> <p>Brugt afdækningspapir: dagrenovation</p>