

## Tilsynsbrev og rapport for landbrugstilsyn den 11-09-2020 på ejendommen:

Vester Bardevej 6  
6920 Videbæk

### Tilsynsbrev

Der er gennemført miljøtilsyn i henhold til gældende bekendtgørelse om miljøtilsyn.

Fra virksomheden deltog	Ejer af ejendommen
-------------------------	--------------------

Der blev ved tilsynet konstateret følgende:

- 3 ensilagesiloer, mod nord: Ingen afløb og ingen murafrænsning.
- Tilladelse til indvinding af grundvand til vanding er bortfaldet 01-04-2020.
  - Vedrørende fornyelse af tilladelse: Tag kontakt til Dorthe Bork på tlf. nr. 99741144

Ovenstående forhold giver anledning til følgende håndhævelser:

- **Ensilagesiloer skal etableres med korrekt afløb, hvis ikke der etableres en minimum 1 meter høj mur i den nordlige ende.** Hvis der etableres afløb, skal der som minimum være 3 pct. fald mod afløb.
  - Indskærpelsen gives med grundlag i gældende Bekendtgørelse om miljøregulering af dyrehold og om opbevaring og anvendelse af gødning bek. nr. 1176 af 23. juli 2020 § 18.

## Offentliggørelse

Ringkøbing-Skjern Kommune har jf. bekendtgørelse om miljøtilsyn kapitel 3, pligt til at offentliggøre tilsynsrapporten. Derfor sendes tilsynsrapporten i 2 ugers høring hos dig inden den endelige offentliggørelse.

Har du spørgsmål eller kommentar, er du velkommen til at kontakte undertegnede.

## Brugerbetaling

Brugerbetalingen betyder, at du skal betale for det reelle tidsforbrug i forbindelse med tilsyn af ejendommen. Det registrerede tidsforbrug for tilsynet omfatter forberedelse, tilsynet og efterfølgende afrapportering samt eventuel opfølgning. Kommunens arbejde med tilsyn med sådanne virksomheder reguleres årligt. I 2020 er den 333,22 kr. pr. time. Brugerbetaling opkræves kvartalsvis og faktureres til ejer af ejendom.

## Håndhævelser

11-09-2020	Indskærpelse, Miljø	Ensilagesiloer: Der skal etableres murafrænsning eller korrekt afløbsforhold.
------------	---------------------	---

# Tilsynsrapport

## Godkendelse/tilladelse

Godkendelsestype	Husdyrtilladelse §16b, 1 (med BAT)
Godkendelsesdato	02-03-2020

Kontrolpunkt	Tilsynskommentar
Udnyttelse af godkendelse/anmeldelse	§16b-miljøtilladelse fra marts 2020 er ved tilsynet ved at blive fuldt udnyttet. <ul style="list-style-type: none"><li>- Tidligere malkestald er ved at blive inddraget til stald.</li></ul>
Staldtype	<ul style="list-style-type: none"><li>- Sengestald med spalter</li><li>- Dybstrøelsesarealer.</li></ul>
Miljøteknologi - gyllekøl - vilkår	Ingen krav.
Miljøteknologi - forsuring - vilkår	Ingen krav.
Miljøteknologi - luftrensning - vilkår	Ingen krav.
Miljøteknologi - skraber - vilkår	Ingen krav.
Miljøteknologi - teltoverdækning	Ingen krav.
Foder - vilkår	Ingen krav.
Antal mdr. på græs - vilkår	Ingen krav.
Vilkår om beplantning	<u>Vilkår:</u> <ul style="list-style-type: none"><li>- Den eksisterende slørende beplantning omkring ejendommen skal bevares og beplantningen skal vedligeholdes.</li></ul>
Miljøteknologi - andet - vilkår	<u>Vilkår:</u> <ul style="list-style-type: none"><li>- Plansiloen langs kostalden må ændres til møddingsplads.</li></ul>

## Gældende tilladelser (dyrehold)

### Bilag 1: Bygningsoversigt

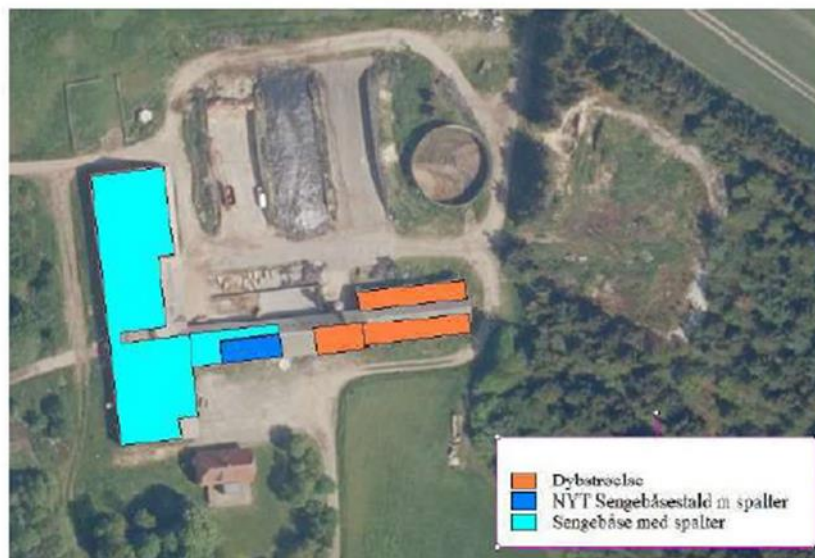

Figur 2 Produktionsarealer i ansøgt drift

### Produktionsarealer - Bygninger

Bygn.nr	Navn	Areal (m <sup>2</sup> )	Bemærkning
1	Kostald	2.179	
2	Kalvestald	480	

## Produktionsarealer - Tilladt

Bygn.nr	Afsnit	Areal (m <sup>2</sup> )	Dyretype/Flexgruppe	Staldsystem	Mdr. på græs	Tilladt dato	Udløbsdato
1	1.1	125	Alle kvæg	Dybstrøelse		02-03-2020	
1	1.2	100	Malkekøer, kvier og stude	Sengestald med spalter (kanal, bagskyl eller ringkanal)		02-03-2020	
1	1.3	1.425	Malkekøer, kvier og stude	Sengestald med spalter (kanal, bagskyl eller ringkanal)		02-03-2020	
2	2.1	350	Alle kvæg	Dybstrøelse		02-03-2020	

## Produktionsarealer - Registreret

Bygn.nr	Afsnit	I drift	Areal (m <sup>2</sup> )	Dyretype/Flexgruppe	Staldsystem	Reg.dat
1	1.1	Ja	125	Alle kvæg	Dybstrøelse	14-09-2020
1	1.3	Ja	1.425	Malkekøer, kvier og stude	Sengestald med spalter (kanal, bagskyl eller ringkanal)	14-09-2020
2	2.1	Ja	350	Alle kvæg	Dybstrøelse	14-09-2020

## Animalsk produktion registeret ved tilsynet

Dyreart	Staldtype	Antal dyr	Antal DE	Gødningsproduktion (m <sup>3</sup> pr. år)	
				Flydende	Fast
St.r. årsopdr. 6-27mdr.	Sengestald,m.bagskyl/ringkanal	108	55,07	743,90	0,00

Kontrolpunkt	Tilsynskommentar
Dyrehold	<p><u>Ifølge CHR-register 07-09-2020:</u> 125 kvier, 1 handyr.</p> <p><u>Ifølge gødningsregnskab:</u></p> <ul style="list-style-type: none"> <li>- 2018/2019: 108 kvier (6mdr.-kælvning).</li> <li>- 2017/2018: 126 kvier (6mdr.-kælvning), 4 slagtekalve (6 mdr.-slagtning).</li> <li>- 2016/2017: 3 årskøer, 93 kvier (6mdr.-kælvning), 4 slagtekalve (0-6 mdr.), 2 slagtekalve (6 mdr.-slagtning).</li> </ul>

## Opbevaringsanlæg

### Pladser

Type	Bygge- dato	Areal (m <sup>2</sup> )	Vol. (m <sup>3</sup> )	Overdækn. (m <sup>2</sup> )	Bemærkning
Ensilageplansilo	02-01-1994	234	500	0	
Ensilageplansilo	01-01-2010	1.740	3.500	0	
Fast mødding	02-03-2020	234	500	0	

Kontrolpunkt	Tilsynskommentar
Ensilageplads/silo (afløb, randzoner mv)	<u>3 ensilagesiloer:</u>  Mod nord: <ul style="list-style-type: none"><li>- Ingen afløb.</li><li>- Ingen murafrænsning.</li></ul> Mod syd: <ul style="list-style-type: none"><li>- Afløb til opsamlingsbeholder (pumper til gyllekanaler).</li></ul> <u>Vurdering:</u> <b>Der skal mod nord enten etableres korrekt afløbsforhold eller etableres murafrænsning.</b>
Møddingsplads (afløb, randzone mv.)	Tidligere ensilagesilo anvendes til møddingsplads: <ul style="list-style-type: none"><li>- Murafrænsning mod øst.</li><li>- Mod vest: Afløb til opsamlingsbeholder.</li></ul> Dybstrøelse afhentes løbende af biogasanlæg.

### Markstakke med husdyrgødning

Kontrolpunkt	Tilsynskommentar	Antal ved tilsyn
Kompost - overdækning, saft, afstand mv.	Ingen dybstrøelse/kompost i markstak.	0

### Markstakke med ensilage

Kontrolpunkt	Tilsynskommentar
Ensilage i markstak (placering og saft)	Ingen ensilage i markstak.

## Beholdere

Type	Bygge- dato	Kontrol- Dato / interval	Areal (m <sup>2</sup> )	Vol. (m <sup>3</sup> )	Overdæk- ningstype	Bemærkning	
Gyllebeholder	01-01- 1994	29-03- 2017	1 0	402	1.610	Intet	Beholder kontrolleret 29-03-2017.
Gyllekanaler	02-01- 1800			0	400		
Gyllekanaler	04-01- 1800			0	490		

Kontrolpunkt	Tilsynskommentar
Alarm på gyllebeholder	Ingen krav om alarm på gyllebeholder, da afstanden til åbent vandløb/sø er større end 100 meter.
Vold omkring gyllebeholder	Ingen krav.
Opbevaringskapacitet	Ok.
Gyllebeholder 1 (Dyk indløb, flydelag)	Gyllebeholder på 1.600 m <sup>3</sup> . <ul style="list-style-type: none"><li>- Beholderkontrol sidst udført i 2017.</li><li>- Dykket indløb: Ok.</li><li>- Flydelag: Tom</li><li>- Logbog: Ok.</li></ul>

## Sprøjtemidler

Kontrolpunkt	Tilsynskommentar
Kemikalier (opbev.)	Opbevarer ikke kemikalier til markdrift på ejendommen.
Hvor påfyldes marksprøjte	Påfylder ikke marksprøjte på ejendommen.

## Spildevand

Kontrolpunkt	Tilsynskommentar
Udsprinkling af restvand	Der er ikke etableret udsprinklingsanlæg.
Vaskeplads - læsseplads	Ensilageplads kan anvendes.
Overfladevand (tage og store flader)	Tagvand ledes til grøft.

## BBR tankoplysninger

### Bemærk:

Det altid grundejers ansvar, at oplysningerne om olietanke i BBR stemmer overens med de faktiske forhold.

Du kan gå ind på: <https://www.bygogmiljoe.dk>. Her kan du anmelde/afmelde dine olietanke til Kommunen

Matr. nr	Ejerlav	Fabr. år	Fabr. nr	Klassifikation	Type nr	Etab.år	Indhold	Størrelse	Placering	Om-/tilbyg. år	Sløjf. frist
7t	1211 252	1998	8057 5-01	Tank	01- 000	1998		1.500	Nedgravet		30- 12- 2038
7t	1211 252			Tank		2008		2.500	Indendørs		
7t	1211 252		1613 3	Tank		1992		1.200	Overterræn, uden dørs		

## Olie- og kemikalietanke

Kontrolpunkt	Tilsynskommentar
Olietanke	Nedgravet olietank ved stuehus.  I forbindelse med tilsynet blev overjordiske olietanke fra hhv. 1992 og 2008 fjernet fra BBR.

## Oplag af affald

Kontrolpunkt	Tilsynskommentar
Erhvervsaffald (plast, brændb., farlig)	Erhvervsaffald tages med til ejers ejendom i Herning Kommune.
Døde dyr opbevaring/bortskaffelse	Afhentes af Daka.
Slam (bruger)	Modtager ikke slam.

## Generelle bemærkninger

Kontrolpunkt	Tilsynskommentar
Vandindvinding, Drikkevand og Zoner	Ejendommen er tilkoblet almen vandforsyning.



Vandindvinding, Mark + Zoner	Tilladelse til indvinding af grundvand til vanding er bortfaldet 01-04-2020. 1 boring: (DGU nr. 84.2132).  <ul style="list-style-type: none"> <li>- <b>Vedrørende fornyelse af tilladelse: Tag kontakt til Dorthe Bork på tlf. nr. 99741144</b></li> <li>- Zone rundt om boring: Ok.</li> </ul>
------------------------------	---

Jordforurening	Der er ved tilsynet ikke konstateret jordforurening.
----------------	--

### Miljørisikovurdering

Dato for vurdering	11-09-2020
A. Miljøledelse	3
B. Regelefterlevelse	3
C. Oplagret gødning	3
D. Størrelse	3
E. Sårbarhed	3
Vægtet sandsynlighed	3,00
Vægtet konsekvens	3,00
Vægtet score	3,00

Information om miljørisikovurderingens parametre kan findes på:

<https://www2.mst.dk/Wiki/Tilsyn.Risikovurdering.ashx>

Venlig hilsen

Erik Lauridsen Haahr

Land, By og Kultur – Land og Vand  
Ringkøbing-Skjern Kommune

*I forbindelse med behandlingen af en sag kan det være nødvendigt, at Kommunen indsamler, behandler og videregiver personoplysninger, der er nødvendige for sagens behandling. Ifølge persondataloven har du og andre, der er nævnt i sagen, blandt andet ret til at bede om indsigt i disse oplysninger, ret til at gøre indsigelser mod, at oplysningerne behandles, ret til at berigtige oplysningerne samt ret til at klage over behandlingen til Datatilsynet.*

*Forvaltningsloven og offentlighedsloven giver normalt også mulighed for at få indsigt i sagen, og du har altid ret til at udtale dig.*