

Opsummering af tilsyn (til offentliggørelse på DMA - Digital MiljøAdministration)

Virksomhedens navn	Adresse	Tilsynsdato
Ødum Damgård v/ Hans J Bakkegaard	Mejlbyvej 10, 8370 Hadsten	11. december 2018
Virksomheds type (listetype)	CVR-nr. / evt. P-nr. / evt. CHR-nr.	
Svinebrug	CVR-nr.: 75562616 P-nr.: 1002463725 CHR-nr.: 29552	
Baggrund for tilsyn		
- Basistilsyn (samlet, regelmæssigt miljøtilsyn på baggrund af tilsynsfrekvens)		
På tilsynet blev ført tilsyn med		
<ul style="list-style-type: none"> - Dyreholds størrelse - Gødning/foder opbevaringsanlæg, flydende/fast - Affaldshåndtering og bortskaffelse - Olietanke - Afløbsforhold - evt. vilkår i miljøgodkendelse/tilladelse 		
Er der konstateret jordforurening?	Er der meddelt påbud, forbud eller indskærpelser i forbindelse med tilsynet?	Evt. konklusion på seneste indberetning om egenkontrol (og evt. håndhævelse)
Nej	Nej	Ikke relevant

Det skal oplyses, at enhver har ret til aktindsigt i de øvrige oplysninger, som tilsynsmyndigheden er i besiddelse af, med de begrænsninger der følger af offentlighedsloven, forvaltningsloven og i lov om aktindsigt i miljøoplysninger.

Tilsynsskema 2018

Identifikation		
Ejer/bruger	Til stede fra landbruget	Til stede fra kommunen
Ødum Damgård v/ Hans J Bakkegaard	Hans Jørgen Bakkegaard	Steffen Carton Nielsen
Ejers adresse	Ejers tlf./ mobil	Ejers e-mail
Mejlbyvej 10, 8370 Hadsten	22 22 23 84	bakkegaard54@gmail.com
Brugers adresse	Brugers tlf./ mobil	Brugers e-mail
-	-	-
Dato for seneste tilsyn	Andre ejendomme med husdyrhold i Favrskov Kommune	
Kampagnetilsyn 2. november 2018	Hallingvej 1, 8370 Hadsten	
Bemærkninger		

Godkendt/tilladt dyrehold				
Dyretype - alder/vægt - evt. staldsystem	Antal dyr	Dyre-enheder (DE)	Gødningsproduktion (m ³ /år)	
			fast	flydende
Slagtesvin svin (30 -102 kg)	12.045	286,8		6.263
I alt	12.045	286,8		6.263
Dato for godkendelse/tilladelse/anmeldelse	Produktionstilladelse af 27. september 2006 fra Hadsten Kommune			
Dyrehold ved seneste tilsyn	11.688 svarende til 323,73 DE			
Bemærkninger				

Dyrehold ved tilsyn				
Dyretype - alder/vægt - evt. staldsystem	Antal dyr	Dyre-enheder (DE)	Gødningsproduktion (m ³ /år)	
			fast	flydende
Slagtesvin svin (31 -111,2 kg)	11.688	323,73		6.078
I alt	11.688	323,73		6.078
Dokumenteret ved: (f.eks. CHR, slagteri-afregning, gødningsregnskab (GHI) el.lign.)	Gødningsregnskab 2016/2017			
Bemærkninger	Det blev indskærpet i forbindelse med tilsyn den 22. december 2017, at dyreholdet var for stort. På tilsynsdagen forelå det endelige gødningsregnskab for 2017/2018 ikke, men der blev udleveret en opgørelse fra slagteriet som viser at dyreholdet er reduceret i forhold til 2016/2017. Dyreholdet vil blive kontrolleret igen ved næste tilsyn.			

Opbevaringsanlæg, flydende husdyrgødning											
Anlægstype	Rumfang, m ³	Etableret, år	Beholderkontrol, dato	Placeret i risikoområde (ja/nej)	5 eller 10 års beholder kontrol krav	Krav om gyllealarm (ja/nej)	Gyllealarm monteret (ja/nej)	Afstand til sø/vandløb, m	Flydelag, %	Dykket indløb (ja/nej)	Sikret mod returløb (ja/nej)
Gyllebeholder	700	1984	4/9-2009	Nej	10	Nej	Nej	340	100	Ja	Ja
Gyllebeholder	1400	1986	4/9-2009	Nej	10	Nej	Nej	340	100	Fyldes med gylletankvogn	
Gyllekanaler	400										
Fortank											
Ajlebeholder											
I alt	2500										
Opbevaring af flydende husdyrgødning for andre?	Nej, kun opbevaring af returgylle fra Bånlev Biogas										
Opbevaringskapacitet, mdr. (tilladt/godkendt)	Under 5 mdr.										
Opbevaringskapacitet, mdr. (faktisk dyrehold)	Under 5 mdr.										
Tilstand af fortank (hvis under 100 m ³)	Ok										
Er pumpe på beholder med timer/afbryder?	Ikke relevant										
Spjæld	Ja, der er et spjæld på et rør mellem fortanken og den mindste gyllebeholder. Røret løber ind i gyllebeholderen cirka en halv meter over terræn.										
Fast monteret pumpe på gyllebeholderen	Nej										
Fungerer gyllealarmen	Ikke relevant										
Teltoverdække – holdes 'flappen' lukket?	Ikke relevant										
Terrænændring ved gyllebeholder	Nej, ikke et krav										
Barriere ved gyllebeholder	Nej, ikke et krav										
Læsseplads ved gyllebeholder	Ok/Grus plads, intet synligt spild										
Logbog (kun ved en samlet gylleoverflade over 75 m ²)	Ok										
Bemærkninger	Der er ikke nok opbevaringskapacitet på Mejlbyvej 10, men ejendommen råder over gylletanke på Hallingvej 1, 8370 Hadsten og Villendrupvej 28, 8543 Hornslet. Ejer oplyste at den mindste gyllebeholder på grund af røret fra fortanken, kun må fyldes til jordoverfladen ifølge beholderkontrollen. Favrskov Kommune er enig i denne vurdering.										

Opbevaringsanlæg, fast husdyrgødning				
Anlægstype	Størrelse m ²	Opbevaringskapacitet m ³	Etableret	Overdækning
Møddingsplads – inklusiv randbelægning				
Kompost i mark				
I alt				
Opbevaring af fast husdyrgødning for andre?				
Opbevaringskapacitet, mdr. (tilladt/godkendt)				
Opbevaringskapacitet, mdr. (faktisk dyrehold)				
Møddingplads - sidebegrænsning / bund				
Kegleudmugning (ja/nej)				
Afløb fra plads				
Kort/logbog over placering af kompost i mark				
Bemærkninger	Ingen opbevaring af fast mæg på ejendommen			

Risiko for forurening af grundvand eller overfladevand		
Forefindes på ejendommen: ja/nej		Ved 'ja', vurdering:
Vaskeplads, maskiner/marksprøjte	Ja	Ok, afløb til gyllebeholder
Løbegård	Nej	
Valletank / rør til påfyld	Ja	Ikke i brug
Flydende kunstgødning	Nej	
Syreopbevaring	Nej	
Opbevaring af wrap/ensilage	Nej	
Udsprinkling af ensilagesaft/restvand	Nej	
Udleveringsrampe	Ja	Ok
Udstødning fra vacuumpumpe	Nej	
Malkerumsspildevand	Nej	
Erosion af jord til vandløb	-	Ikke kontrolleret
Husspildevand	Ja	Ledes til offentlig kloak
Staldtoilet	Ja	Bruges ikke
Tagvand	Ja	Ledes til dræn / diffus nedsivning
Restvand*	Nej	
Bemærkninger		

* Restvand: Mælkerumsvand samt vand fra vask af produkter fra husdyrhold, foderrekvisitter og lignende fra almindelig landbrugsdrift. Restvand omfatter endvidere fraktioner fra forbehandlingsanlæg med en tørstofprocent under 12 og et kvælstofindhold under 0,3 kg N/ton. Væske fra ensilagepladser med ikke-saftgivende ensilage og væske, der udelukkende er opsamlet fra ensilagepladser senere end 1 måned fra ilægning af saftgivende ensilage, og vand fra vask af fjerkræstalder skal betragtes som restvand, hvis kvælstofindholdet er under 0,3 kg N/ton.

Olietanke			
Volumen og type (plast/stål)	Årgang	Fabrikant, fab.nr. og godk. nr.	Placering og underlag
2.500, fyringsolie	1970		Nedgravet – ukendt placering
2500, fyringsolie	1986		Nedgravet øst for stuehus
4.000, diesel, stål	1999	88093-01	Over terræn i maskinhus
Bemærkninger	Ejer er ikke bekendt med olietanken fra 1970. Dieseltank på 5.900 liter er fjernet fra ejendommen, hvilket er registreret i BBR.		

Affald		
Type	Opbevaring (placering)	Transportør / Modtager
Plast	Container	HCS
Papir og pap	Container	HCS
Elektronisk udstyr	Ingen oplag	Genbrugsplads
Farligt affald (akkumulatorer, lysstofrør, oliefiltre, spildolie, maling, spraydåser osv.)	Ingen oplag	Genbrugsplads
Klinisk risikoaffald	I spand med låg	Ejby Apotek
Døde dyr	Under kadaverkappe	DAKA
Slam, aske m.m., opbevaring	Ingen oplag	
Betaling - genbrugsplads	Ikke tilmeldt. Der blev orienteret om reglerne for erhvervsaffald.	
Bemærkninger	Vedr. affaldshåndtering se i øvrigt: www.favrskovforsyning.dk	

Vandforsyning/vandindvinding	
Ejendommen er tilkoblet	Ødum Vandværk
Egen boring/brønd (placering og ca. dybde)	Nej
-hvis 'ja', hushold/erhverv?	
Indvinding af vand til markvanding	Nej
Bruges der kemikalier til planteværn på ejendommen	Ja
Bemærkninger	

Øvrige bemærkninger
Ejendommens gyllebeholdere skal have udført beholderkontrol i 2019.
Odi skadedyrsbekæmpelse bekæmper rotter på ejendommen.

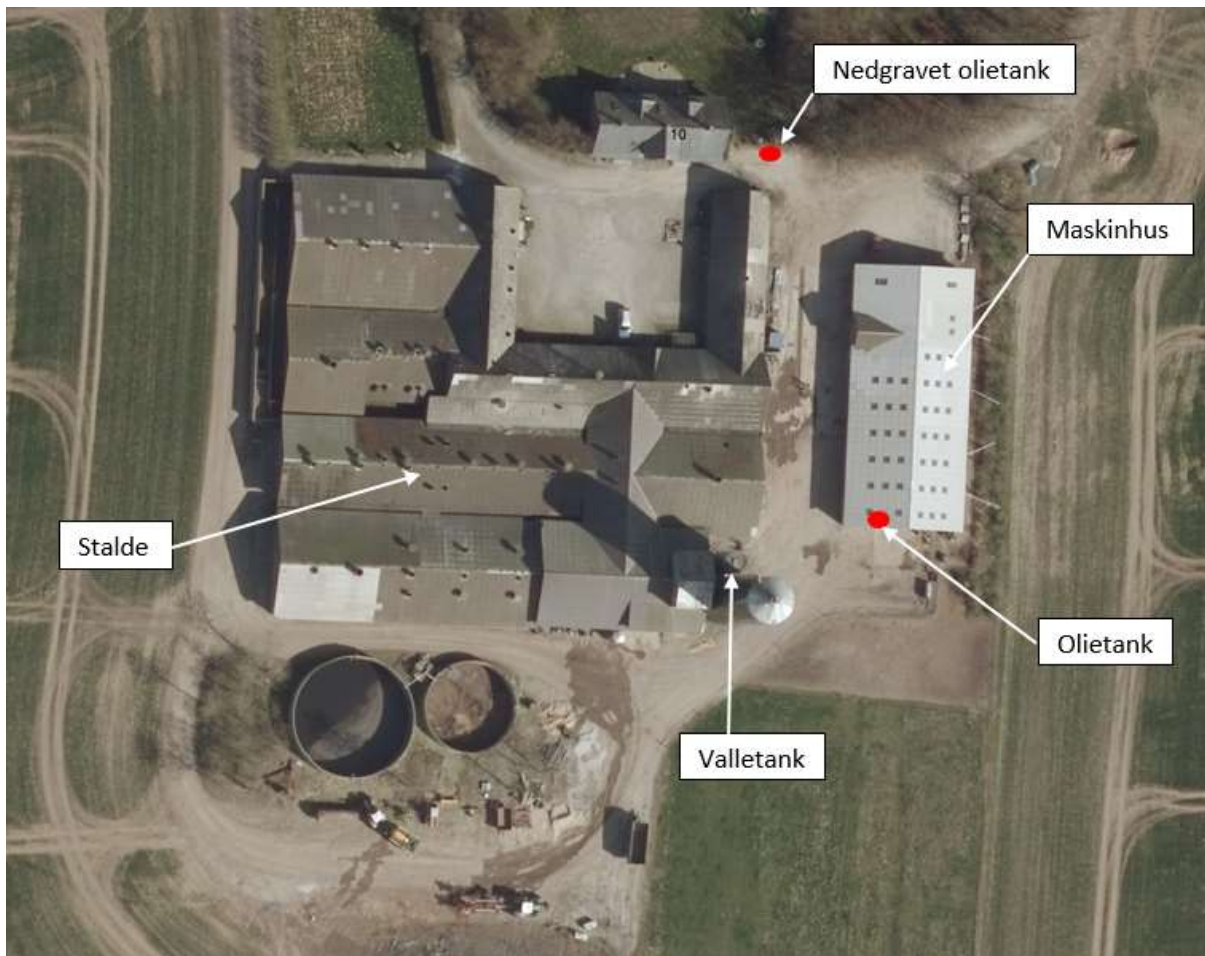

Situationsplan over Mejlbyvej 10, 8370 Hadsten

Miljørisikovurdering

Miljørisiko-parametre	Point	Vægtning	Bemærkninger
A. Miljøledelsessystemer <u>1 point:</u> EMAS/ISO 14.001/miljøstyrelsens system eller andet ikke-certificeret miljøledelsessystem <u>3 point:</u> Målsætning, procedurer og forbedringer <u>5 point:</u> Intet ledelsessystem	5	20,0 %	Intet miljøledelsessystem IE-husdyrbrug skal af egen drift have indført miljøledelse senest den 21. februar 2021. Se § 42, stk. 4, 2. pkt., jf. stk. 1-3, i husdyrgodkendelsesbek.
B. Håndhævelser inden for tilsynsperioden <u>1 point:</u> Ingen håndhævelser <u>3 point:</u> 1 håndhævelse <u>5 point:</u> 2 eller flere håndhævelser	5	30,0 %	Overproduktion(2017) Manglende flydelag (2018) Manglende føring af logbog (2018)
C. Gødningshåndtering Fastsættes ud fra om der er: a) fast monterede pumper til tømning af gyllebeholderen til gyllevogn b) gyllebeholdere uden fast overdækning c) fast husdyrgødning eller kompost på møddingsplads d) kompost i markstakke <u>1 point:</u> Ingen af ovenstående <u>3 point:</u> 1 eller 2 af ovenstående <u>5 point:</u> 3 eller 4 af ovenstående	3	16,5 %	Gyllebeholdere uden fast overdækning
D. Antal dyrenheder (DE) <u>1 point:</u> § 16b uden vilkår, erhvervsmæssigt dyre-hold pr. 1. august 2017 eller § 10 med højst 75 DE <u>3 point:</u> § 16b med vilkår eller godkendelse efter § 11 eller § 12 med 75 DE til og med 250 DE <u>5 point:</u> § 16a eller § 12 med mere end 250 DE	5	16,5 %	Mere end 250 DE
E. Placering i forhold til sårbare områder <u>1 point:</u> overholder alle følgende krav: a) ligger over 200 meter fra åbne vandløb b) ligger over 1.000 meter fra § 7, stk. 1 nr. 1 og nr. 2 natur c) ligger udenfor nitratfølsomme indvindingsområder eller områder omfattet af indsatsplaner for drikkevand d) ligger over 100 meter fra nabobolig <u>3 point:</u> opfylder mindst 1 af følgende krav: a) ligger mellem 100 og 200 meter fra åbne vandløb b) ligger mellem 300 og 1000 meter fra § 7, stk. 1, nr. 1 og nr. 2 natur c) ligger udenfor nitratfølsomme indvindingsområder eller områder omfattet af indsatsplaner for drikkevand d) ligger mellem 50 og 100 meter fra nabobolig <u>5 point:</u> opfylder mindst 1 af følgende krav: a) ligger under 100 meter fra åbne vandløb b) ligger under 300 meter fra § 7, stk. 1, nr. 1 og nr. 2 natur c) ligger inden for nitratfølsomme indvindingsområder eller områder omfattet af indsatsplaner for drikkevand d) ligger under 50 meter fra nabobolig	5	17,0 %	Ligger inden for nitratfølsomt indvindingsområde
Samlet score	4,7		

Tilsynsfrekvens for IE-husdyrbrug:

Score > 3,6 = tilsyn hvert år

2,8 < Score ≤ 3,6 = tilsyn hvert 2. år

Score ≤ 2,8 = tilsyn hvert 3. år