

Miljøtilsynsrapport for administrativt prioriteret tilsyn på:

Adresse:	Muldbjergvej 10, 6971 Spjald
CVR:	42469424
Type:	H §16a, ikke IE
Tilsyn:	Prioriteret tilsyn – d. 09-11-2023
Baggrund:	Tilsynet er udført i henhold til gældende bekendtgørelse om miljøtilsyn.

Der blev ved tilsynet konstateret følgende:

- Indskærpelse ved tilsyn 12-11-2021 vedr. stald 9 er efterkommet:
 - Der er 23-05-2022 meddelt ny §16a-miljøgodkendelse af ejendommen, hvori stald 9 er godkendt til polte.

Offentliggørelse

Ringkøbing-Skjern Kommune har jf. bekendtgørelse om miljøtilsyn kapitel 3, pligt til at offentliggøre tilsynsrapporter på <https://dma.mst.dk/>. Derfor sendes denne tilsynsrapport i 2 ugers høring hos dig inden den endelige offentliggørelse.

Har du spørgsmål eller kommentar, er du velkommen til at kontakte undertegnede.

Brugerbetaling

Brugerbetalingen betyder, at du skal betale for forberedelse, tilsyn og efterfølgende afrapportering samt eventuel opfølgning. Timeprisen for miljøtilsyn reguleres årligt. I 2023 er den 451,36 kr. pr. time. Brugerbetaling opkræves kvartalsvis og faktureres til ejer af ejendom.

Tilsynskommentarer
Godkendelse/tilladelse

Godkendelsestype	Husdyrgodkendelse §16a
Godkendelsesdato	23-05-2022
Udnyttelse af godkendelse	Der er 23-05-2022 meddelt ny §16a-miljøgodkendelse af ejendommen, hvori stald 9 er godkendt til polte. - Indskærpelse vedr. stald 9 er efterkommet.
Miljø - Hyppig gylleudslusning	<p><u>Vær opmærksom på det generelle krav ift. slagtesvin/polte:</u> For polte er der krav om hyppig udslusning, hvis de går i en staldtype, der er slagtesvinestald og er indenfor vægtintervallet for slagtesvin i henhold til AU's normtal for slagtesvin.</p> <p>Husdyrgodkendelsesbekendtgørelsens § 35, 37 og 38:</p> <ul style="list-style-type: none"> - I alle typer staldafsnit til slagtesvin på husdyrbrug skal gylle udsluses, når der er en gyllehøjde på 10 cm, dog oftest hver 7. dag. - Udslusning kan ske enten ved manuel eller automatisk udslusning. Udslusningen skal sikre, at gyllen tømmes ud af staldafsnittet til et udendørs opsamlings- eller opbevaringsanlæg. - Kommunalbestyrelsen kan i særlige tilfælde meddele hel eller delvis dispensation, såfremt udslusning ikke er teknisk muligt, eller der vil være uforholdsmæssigt store omkostninger forbundet hermed. - Den ansvarlige for driften skal føre logbog over udslusning. Den ansvarlige for driften skal opbevare logbogen i 5 år og kunne forevise den på forlangende i forbindelse med kontrol.

Bygninger godkendt til dyrehold

Bygningsnr.	Navn	Bygningsareal (m ²)
1	Drægtighedsstald	1.167
2	Løbeafdelilng	319
3	Farestald	205
4	Farestald	385
5	Farestald	172
6	Farestald	274
7	Polte og drægtige søer	421
8	Smågrise	627
9	Poltestald	313
10	Smågrise	796

Gældende tilladelse til dyrehold (rød markering)

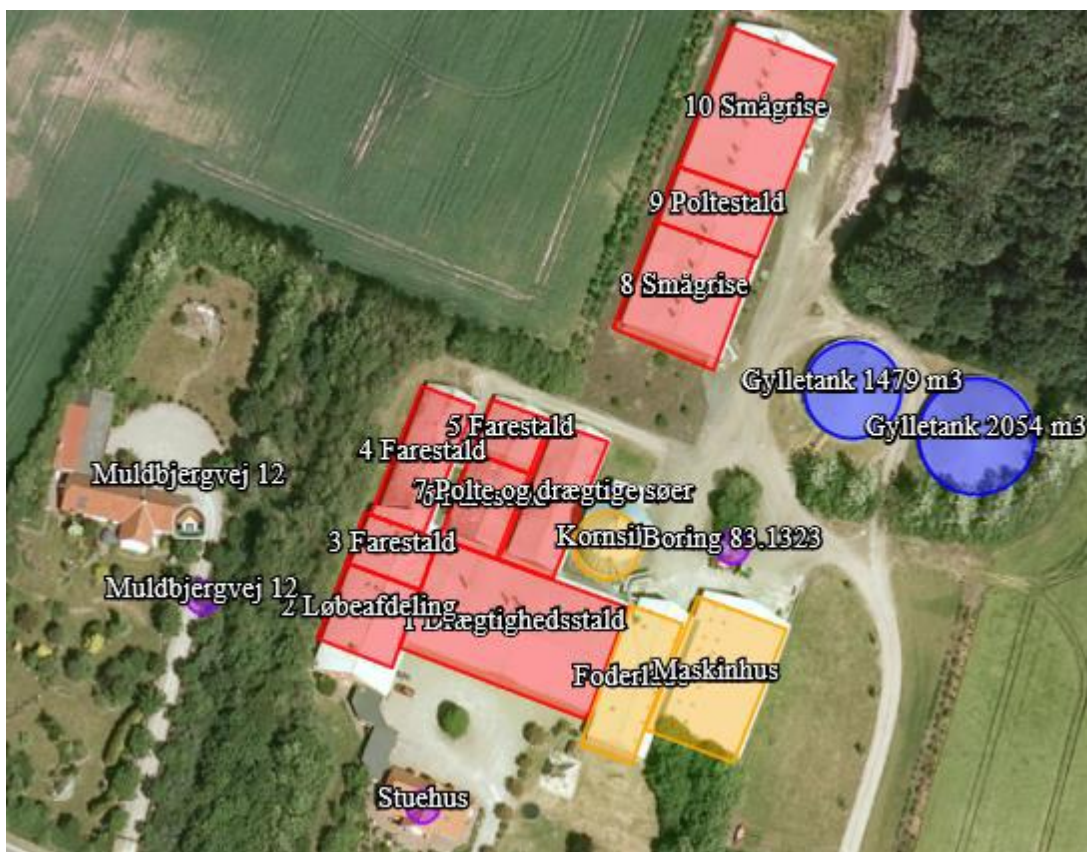

Produktionsarealer registreret ved tilsynet					
Bygn nr	Afsnit	I drift	Areal (m ²)	Dyretype	Staldsystem
1	Drægtighedsstald	Ja	1.000	Søer, golde og drægtige	Løsgående, delvis spaltegulv
2	Løbeafdeling	Ja	38	Søer, golde og drægtige	Løsgående, dybstrøelse
2	Løbeafdeling	Ja	150	Søer, golde og drægtige	Individuel opstaldning, fuldspaltegulv
3	Farestald	Ja	138	Søer, diegivende	Kassestier, fuldspaltegulv
4	Farestald	Ja	225	Søer, diegivende	Kassestier, fuldspaltegulv
5	Farestald	Ja	105	Søer, diegivende	Kassestier, fuldspaltegulv
6	Farestald	Ja	158	Søer, diegivende	Kassestier, fuldspaltegulv

7	Drægtige søer	Ja	250	Søer, golde og drægtige	Løsgående, delvis spaltegulv
7	Polte	Ja	150	Slagtesvin	Drænet gulv + spalter (33 %/ 67 %)
8	Smågrise	Ja	432	Smågrise	Toklimastald, delvis spaltegulv
9	Poltestald	Ja	100	Slagtesvin	Drænet gulv + spalter (33 %/ 67 %)
9	Poltestald	Ja	100	Slagtesvin og smågrise	Delvis spaltegulv, 25-49% fast gulv
10	Smågrise	Ja	576	Smågrise	Toklimastald, delvis spaltegulv

Dyrehold/produktionsareal

Dyrehold	<p>Ifølge CHR-register 09-11-2023: 715 søer, 150 svin over 30 kg. og 4.000 smågrise.</p> <p><u>Vurdering:</u> Ejendommen er godkendt efter m2 produktionsareal.</p>
Produktionsareal	<p>Der er 23-05-2022 meddelt ny §16a-miljøgodkendelse af ejendommen, hvori stald 9 er godkendt til polte.</p> <p>Indskærpelse vedr. stald 9 er efterkommet.</p>

Miljørisikovurdering

Dato for vurdering	09-11-2023
A. Miljøledelse	3
B. Regelefterlevelse	1
C. Oplagret gødning	1
D. Størrelse	5
E. Sårbarhed	5
Vægtet sandsynlighed	1,80
Vægtet konsekvens	3,68
Vægtet score	2,74

Information om miljørisikovurderingens parametre kan findes [her](#).

Venlig hilsen

Erik Lauridsen Haahr

Land, By og Kultur – Land og Vand
Ringkøbing-Skjern Kommune

I forbindelse med behandlingen af en sag kan det være nødvendigt, at Kommunen indsamler, behandler og videregiver personoplysninger, der er nødvendige for sagens behandling. Ifølge persondataloven har du og andre, der er nævnt i sagen, blandt andet ret til at bede om indsigt i disse oplysninger, ret til at gøre indsigelser mod, at oplysningerne behandles, ret til at berigtige oplysningerne samt ret til at klage over behandlingen til Datatilsynet.

Forvaltningsloven og offentlighedsloven giver normalt også mulighed for at få indsigt i sagen, og du har altid ret til at udtale dig.