



Til: Ballerup Skytteforening
v. Bent Kruse
Råmosevej 40
2750 Ballerup

MILJØ OG TEKNIK

Dato: 10. december 2024

Tlf. dir.: 41750124

E-mail: Mt-miljo@balk.dk

Kontakt: Iben Nøhr Bertelsen

Sagsid: 09.00.00-K08-20-24

Tilsynsrapport til offentliggørelse

Virksomhedens navn	Ballerup Skytteforening
Virksomhedens adresse	Råmosevej 40
CVR nummer	29091722
P- nummer	1011872464
Matrikel	
Etableringsår	
Telefonnummer	43994623 eller 21258209
E-mail	balskyt@live.dk
Hjemmeside	http://www.balskyt.dk/
Virksomhedstype	J203
Deltagere på tilsynet	Bent Kruse, Ballerup Skytteforening Iben Nøhr Bertelsen, Ballerup Kommune
Tilsynet omfattende	Total tilsyn
Materiale udleveret	-

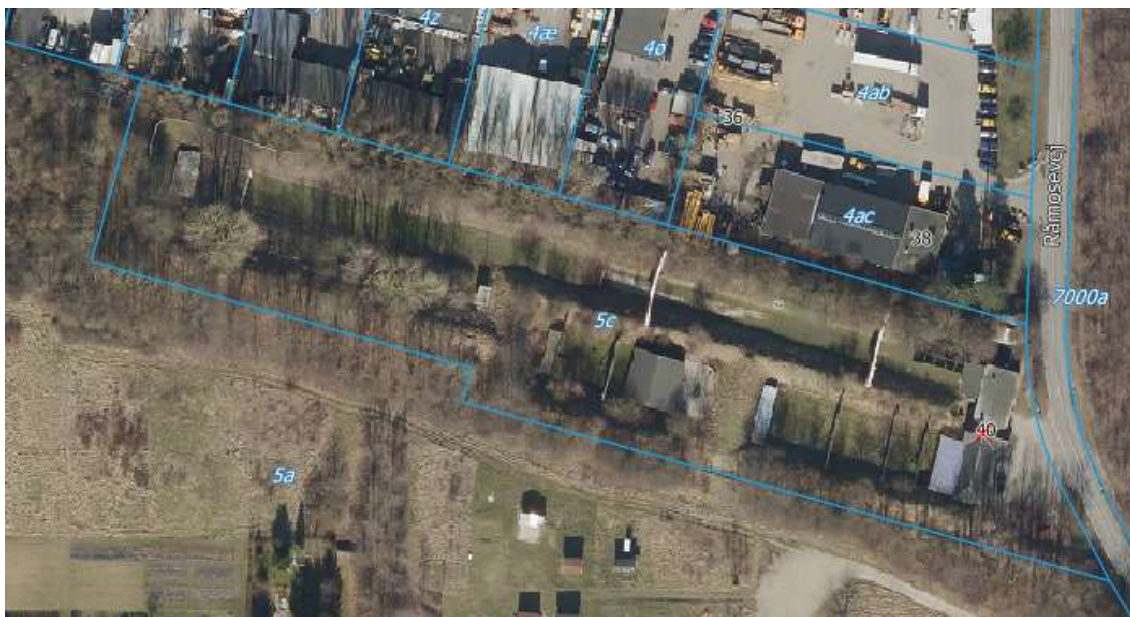



Generelle oplysninger

Ballerup Skytteforening (foreningen) er omfattet af miljøgodkendelse af 20. maj 1998.

Miljøtilsynet

På dagens miljøtilsyn blev foreningens miljøgodkendelse gennemgået.

Medlemstallet er steget med 50 medlemmer siden sidste tilsyn i 2022, og er nu på ca. 350 medlemmer i foreningen.

Foreningens miljøgodkendelse blev gennemgået, og foreningen følger vilkårene heri. Der føres logbog jf. vilkår 4.1 over skydeaktiviteten i klubben, og kopi blev udleveret på tilsynet, og har konstateret at der skydes i overensstemmelse med vilkårene i miljøgodkendelsen.

Foreningen er indrettet med følgende baner:

- 25 meter pistolbane med 10 standpladser
- 50 meter kortdistancebane med 10 standpladser
- En kombineret 100 m/ 200 m langdistancebane med 5 standpladser

Den primære skydesæson er perioden 1.april til 1. oktober. I vinterperioden er det især Biathlon-skytterne, som er aktive, ligesom jægere skyder enkelte gange på 100/200 meter banen. Derudover kommer enkelte medlemmer og træner i denne periode.

Skydetiderne fremgår af vilkår 2.1, 2.2 og 2.3, og er uændrede.

I sommerperioden skydes der på 50 meter banen stort set dagligt. Der kan i tidsrummet 9 - 15 være enkeltskytter til træning på banen mandag - lørdag. Mandag er der fast træning fra kl. 17 - 20 for både riffelskytter og biathlon skytter.

Tirsdag og onsdag er der træning for klubbens talentcenter fra 17 - 20.

Torsdag har er klubaften med skydning fra 17 - 21, hvor der skydes på alle baner.

På 25 m bane (skydes pistol) og 200 m skydes m. riffel af enkeltskytter fra kl 15 - 18 nogle af dagene og ellers har klubben fast skydning onsdage fra kl. 16 - 20 på pistol banen og af jægere på 200 m banen.

Der er klubtræning på lørdage fra kl. 9 - 13, hvor der trænes på 25 m banen i pistol og på 200 m banen primært af jægere.

Ballerup Skytteforening har valgt af hensyn til nærebeliggenhed til kolonihaveområde, ikke at skyde på langdistance banerne hhv. 100 og 200 meter banerne i juli måned af hensyn til naboernes sommerferie. Dvs. der er ikke træningstid for riffelskytterne i denne måned. Der skydes i juli kun kaliber 22.

Foreningens tidligere forsøg med adskillelse af skydepladserne og støjisolering på skydepladserne på 25 meter banen (se foto), for reduktion af støjen for skytterne, er ikke gennemført.

Affald fra patronhylstre samles op, og hylstre opbevares i spande i klubhuset. Ved 25 meter banen er opsat et net ud under standpladserne se foto 4, som samler hylstrene. Den planlagte udvidelse ved anden bane er ikke udført. Mangler opsætning se foto 3. Det er købt 10 kuglefang m. skuffe, der til foråret opsættes på 25 meter banen, hvorved kugler samles heri i stedet for i jordvold.

På 50 meter banen samles hylstre op patroner falder direkte ned i spand ved skydeskiven se foto 1 og 2.

På de øvrige baner opsamles patronen i spand.

Hvor der skydes mod jordvold, da sigtes jorden således, at patroner frasorteres.

Blypatroner hentes hvert 2. år af sælges til skytter på Selinavej, der genbruger til nye patroner. Messing patronhylstre sælges ligeledes til privat person Klubben får penge for salg af patroner med messing og bly.

Herudover sortere foreningen i følgende affaldsfraktioner; plast, papir, batterier, lysstofrør/pærer, dagrenovationsaffald. Affaldet afhentes via den kommunale ordning.

Der er ikke ændret i våbentyperne i klubben.



Jf. tidligere miljøtilsyn er aftalt at vilkår 3.3 ændres, og der ikke skal sendes plan for skydning året frem den 1. januar. Skydning skal blot ske i overensstemmelse med skydetider og inde for støjgrænserne.

Foreningen har udskiftet alle lyskilder til LED.

Konklusion

Det er kommunens vurdering, at foreningen drives i overensstemmelse med miljøgodkendelse. Notat udarbejdet af Iben Nøhr Bertelsen



Foto 1 affaldssortering



Foto2 Støjdæmpning af standplads på 50 meter banen