

4.3
Finn Thøgersen
Søgårdvej 15
7830 Vinderup

Dato: 30-01-2007
Sagsnr.: 005223-2007
Henv. til: Nina Karner
Tlf.: 96117818

TILLADELSE TIL

udvidelse af kvæghold på matr. nr. 1 o m.fl. Sevel By, Sevel, beliggende på adressen Søgårdvej 15, 7830 Vinderup

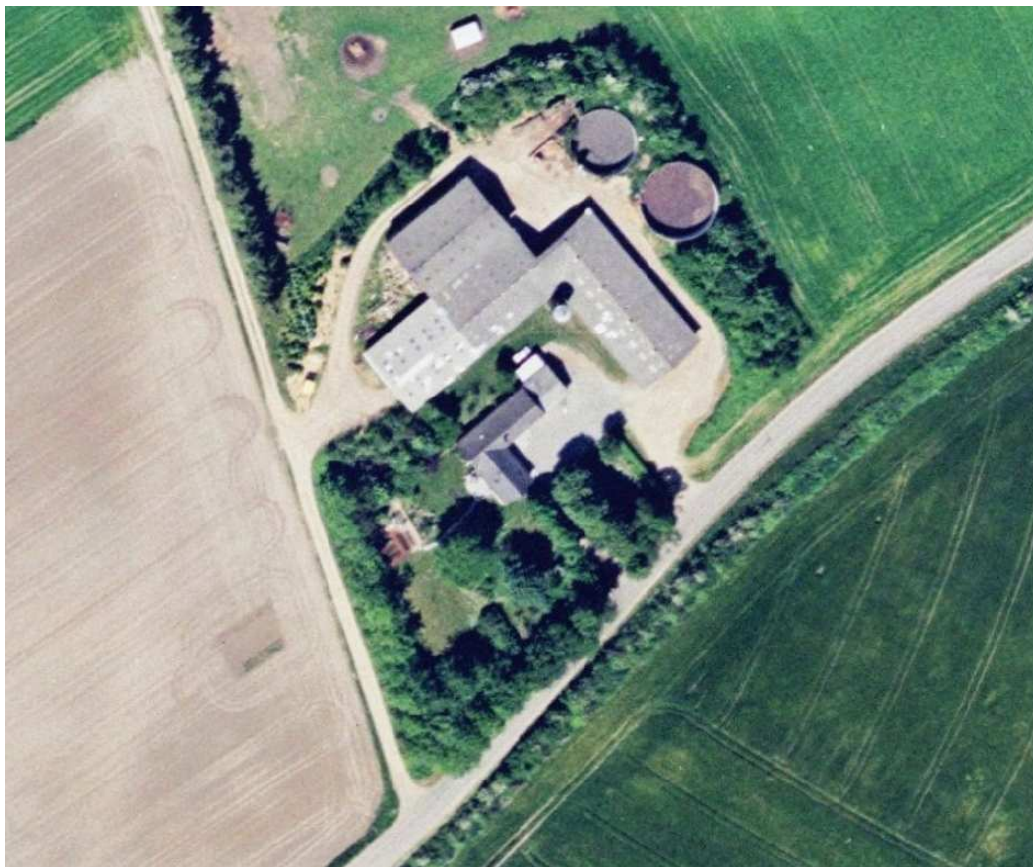

"Copyright ©, copyright COWI"

TEKNIK- OG MILJØFORVALTNINGEN

Natur og Miljø

Nupark 51 - 7500 Holstebro - Tlf: 96117557 - Fax: 96117822
Hjemmeside: www.holstebro.dk - E-post: naturogmiljo@holstebro.dk
CVR: 29189927

Tilladelse til udvidelse af kvæghold

Den foreliggende sag

Finn Thøgersen har søgt om tilladelse til udvidelse af kvæghold fra 64,4 dyreenheder (DE) til 74,9 DE. Udvidelsen vil finde sted på matr. nr. 1 o m.fl. Sevel By, Sevel, beliggende på adressen Søgårdvej 15, 7830 Vinderup. I forbindelse med udvidelsen ønskes eksisterende stalde anvendt til opstaldning af dyr.

Tilladelse efter § 10

I henhold til § 10 i lov nr. 1572 af 20. december 2006 om miljøgodkendelse m.v. af husdyrbrug meddeler Holstebro Kommune hermed tilladelse til følgende maksimale kvæghold på Søgårdvej 15, 7830 Vinderup.

- 263 stk. tyre, 0-6 mdr., tung race (55 kg-220 kg)
- 100 stk. tyre, 6 mdr.- slagtning, tung race (220 kg-440 kg)
- 163 stk. tyre, 6 mdr.-slagtning, tung race (220 kg-370 kg)
- 1 stk. ammeko (400 kg-600 kg)
- 1 stk. småkalve kvier og stude 0-6 mdr.

Tilladelsen er meddelt på nedenstående vilkår og virksomheden skal fremover drives i overensstemmelse med disse samt den generelle miljølovgivning. I det omfang den fremtidige lovgivning eller eventuelle senere afgørelser stiller mere vidtgående krav til virksomheden end denne tilladelse, skal den lovgivning eller eventuelle senere afgørelser følges.

Øvrig lovgivning, som ikke er nævnt i denne godkendelses vilkår, skal ligeledes overholdes. Tilladelsen er givet på grundlag af den fremsendte ansøgning, oplysninger der fremgår af denne tilladelse og vedlagte bilag til tilladelsen m.v. I vedlagte bilag til tilladelsen er de væsentligste forudsætninger for tilladelsen præciseret.

Tilladelsen er baseret på følgende lovgivning:

- Lov om miljøgodkendelse m.v. af husdyrbrug (lov nr. 1572 af 20. december 2006 - Husdyrbrugsloven).
- Miljøbeskyttelsesloven (lovbekendtgørelse nr. 1757 af 22. december 2006.)
- Bekendtgørelse om tilladelse og godkendelse mv. af husdyrbrug (bekendtgørelse nr. 648 af 18. juni 2007).
- Bekendtgørelse om husdyrbrug og dyrehold for mere end 3 dyreenheder, husdyrgødning, ensilage mv. (bekendtgørelse nr. 1695 af 19. december 2006).

Frist for udnyttelse af tilladelse

Denne tilladelse skal være udnyttet inden 2 år fra offentliggørelsen. Det betyder, at etableringen, udvidelsen eller ændringen skal være gennemført inden 2 år. Hvis tilladelsen ikke har været helt eller delvis udnyttet i 3 på hinanden følgende år, bortfalder den del af tilladelsen, som ikke har været udnyttet i de seneste 3 år. Såfremt der sker ændringer i besætningen pga. f.eks. sygdom, sanering eller lign., der kan have betydning for udnyttelse tilladelsen, er ejeren forpligtiget til at orientere godkendelsesmyndigheden herom.

Forhold til anden lovgivning

Der gøres opmærksom på, at en tilladelse efter reglerne i lov om miljøgodkendelse af husdyrbrug ikke fritager fra krav om tilladelse, godkendelse, dispensation m.v. efter anden lovgivning. Herunder kan det nævnes, at evt. byggetilladelse m.v. skal søges separat hos kommunen.

Vilkår for drift af virksomheden

Lugt/ støv

1. Såfremt der opstår væsentlige lugtgener, skal der foretages afhjælpende foranstaltninger.
2. Driften må ikke medføre væsentlige støvgener uden for ejendommens eget areal.

Det er Holstebro Kommune, der vurderer, hvad der er væsentlige gener.

Husdyrgødning

3. Dybstrøelse skal opbevares i stalden indtil den er komposteret, eller anbringes på møddingsplads. Gødning skal være overdækket, med mindre der er daglig tilførsel. Kompost må opbevares i marken, såfremt den er overdækket.
4. Midlertidig opbevaring af dybstrøelse på marken i op til en uge i forbindelse med udspreddning betragtes ikke som oplagring, men stakkene skal placeres, så naboerne generes mindst muligt.
5. Udbringning af flydende husdyrgødning på sort jord og græsmarker skal ske ved nedfældning på mark nr. 2, 3, 4, 5 og 6. (se bilag 2a og 2b)

Arealer: Fosfor

6. Bedriftens fosforoverskud må ikke overstige 5 kg P pr. ha pr. år beregnet efter retningslinier i Vejledningen til Husdyrbrugsloven. Der skal ved tilsyn foreligge dokumentation herfor fra de sidste 5 år f.eks. i form af kopier af de indsendte gødningsregnskaber. Fosforoverskuddet beregnes ud fra det aktuelle standardsædskifte og den deraf beregnede normoptagelse af fosfor og tilførslen af fosfor fra husdyrgødning og anden organisk gødning

Ensilage

7. Ensilagestakke skal overholde nedenstående afstandskrav:

Anlæg	Afstandskrav
Fælles vandindvindingsanlæg	50 meter
Naboskel	30 meter
Enkelt vandindvindingsanlæg	25 meter
Vandløb (herunder dræn) og søer, offentlig vej og privat fællesvej	15 meter
Nabobeboelse	50 meter

Skadedyr

8. Der skal på ejendommen foretages en effektiv flue- og skadedyrsbekæmpelse.
9. Opbevaring af foder og lign. skal ske på sådan en måde, så der ikke opstår risiko for tilhold af skadedyr (rotter m.v.).
10. Godkendelsesmyndigheden kan forlange, at der indgås kontrakt med autoriseret rottebekæmpelsesfirma, såfremt det skønnes, at der er tilhold af skadedyr.
11. Hvis Holstebro Kommune finder det nødvendigt, kan det forlanges, at der føres journal over fluebekæmpelsen/skadedyrsbekæmpelse på ejendommen. Journalen skal føres efter kommunens anvisninger.

Affald/medicin m.v.

12. Sprøjtemidler og kemikalier skal opbevares utilgængeligt for børn, dyr og uvedkommende – fx i et aflåst rum eller skab. Giftige og meget giftige kemikalier skal opbevares under lås.
13. Affald skal opbevares og bortskaffes efter gældende regler, jf. bl.a. Holstebro Kommunes regulativ for erhvervsaffald.

14. Medicin herunder brugte kanyler m.v. skal opbevares forsvarligt og utilgængeligt for uvedkommende.

Bedst tilgængelige teknik (BAT)

15. Der skal anvendes den bedst tilgængelige teknik til at forebygge og begrænse evt. forurening fra udvidelsen af husdyrbruget.

Som minimum skal reglerne i husdyrbekendtgørelse (Bekendtgørelse om husdyrbrug og dyrehold for mere end 3 dyreenheder, husdyrgødning, ensilage m.v.) overholdes.

Bekendtgørelsen fastsætter minimumskrav til indretning af stalde, kapacitet af gødningsopbevaringsanlæg, krav til opbevaring af gødning, ensilage, spildevand m.v., krav til indretning af afløb og til drift samt vedligeholdelse.

Offentliggørelse

Udkast til tilladelse har været i høring hos ansøger og naboer. Afgørelsen vil blive offentliggjort i Holstebro Onsdag den 30. januar 2008 med en retlig klagefrist på 4 uger.

Klagevejledning

Afgørelse om tilladelse er truffet i medfør af § 10 i lov nr. 1572 af 20. december 2006 om miljøgodkendelse m.v. af husdyrbrug.

Afgørelsen om tilladelse kan påklages til Miljøklagenævnet af ansøger, miljøministeren og enhver der har individuel, væsentlig interesse i sagens udfald.

En eventuel klage skal indgives skriftligt senest 4 uger fra den dag afgørelsen er annonceret. Dvs. at en klage skal være Holstebro Kommune i hænde senest den 27. februar 2008.

Når klage indgives til kommunalbestyrelsen, underretter kommunalbestyrelsen straks ansøger om klagen.

En eventuel klage skal stiles til Miljøklagenævnet, men skal sendes til Holstebro Kommune – Natur og Miljø, Nupark 51, 7500 Holstebro. Umiddelbart efter klagefristens udløb indsender Holstebro Kommune klagen til Miljøklagenævnet ledsaget af den påklagede afgørelse og det materiale, der er indgået i sagens bedømmelse.

Der gøres opmærksom på, jvf. lovens § 81, at en klage ikke har opsættende virkning for udnyttelsen af tilladelsen, med mindre Miljøklagenævnet bestemmer andet. Det skal dog bemærkes, at udnyttelse af tilladelsen sker på eget ansvar, og ikke indskrænker klagemyndighedens ret til at ændre eller ophæve afgørelsen.

Søgsmål til prøvelse af afgørelsen efter loven eller de regler, der fastsættes i medfør af loven, skal i henhold til § 90 være anlagt inden 6 måneder efter, at afgørelsen er meddelt. Er afgørelsen offentligt bekendtgjort regnes søgsmålsfristen dog altid fra tidspunktet for bekendtgørelsen. I tilfælde af at afgørelsen påklages, regnes fristen først fra det tidspunkt, hvor der foreligger en endelig afgørelse.

På Holstebro Kommunes vegne

Nina Karner
Agronom

Vedlagt denne skrivelse

- Bilag 1 - Bilag til § 10 tilladelse.
- Bilag 2a og b – Virksomhedens placering og udspretningsarealer.
- Bilag 3a og b – Lavbundsarealer og § 7 områder i Lov om husdyrbrug med 1000 M bufferzoner.

Kopi tilsendt

- Miljøcenter Ringkøbing, Holstebrovej 31, 6950 Ringkøbing. - post@rin.mim.dk
- Det økologiske råd - info@ecocouncil.dk
- Danmarks Naturfredningsforening, Masnedøgade 20, 2100 København Ø - dn@dn.dk; holstebro@dn.dk
- Danmarks Sportsfiskerforbund, v/ Erik Schou Nielsen, Rosenvej 18, 8240 Risskov, esn@vl.dk
- Danmarks Sportsfiskerforbund, v/ Jens K. Thygesen, jkt@sportsfiskerne.dk
- Dansk Ornitologisk Forening, Vesterbrogade 140, 1620 København V - natur@dof.dk
- DOF-Vestjylland - holstebro@dof.dk
- Embedslægeinstitutionen Midtjylland, Lyseng Alle 1, 8270 Højbjerg – midt@sst.dk
- Danmarks Fiskeriforening, Nordensvej 3, Taulov, 7000 Fredericia – mail@dkfisk.dk
- Ferskvandsfiskeriforeningen v/ Niels Barslund, Vormstrupvej 2, 7540 Haderup - nb@ferskvandsfiskeriforeningen.dk
- Holstebro Museum - niels.terkildsen@holstebro-museum.dk
- Sevel Menighedsråd v/ Gunnar Sejr Nielsen, Åglimt 9, Mogenstrup, 7800 Skive
- Bjarne Norman Andersen, Bavnebakken 1, 7830 Vinderup
- Anders Kristian Hedegaard, Søgårdvej 13, 7830 Vinderup
- Sevel Slagteri A/S, Søgårdvej 28, 7830 Vinderup

Bilag til § 10 tilladelse

(husdyrproduktion på maksimalt 75 DE)

Stamoplysninger			
Ansøgers navn og adresse	Finn Thøgersen, Søgårdvej 15, 7830 Vinderup		
Ansøgers CVR nr.	70200317		
Ejendommens adresse	Søgårdvej 15, 7830 Vinderup		
Tlf. og e-mail	97448276/61758080	e-mail:	
Matr. nr. og ejerlav	1 o m. fl. Sevel By, Sevel		
Byggeri:	Udvidelsen foregår i eksisterende driftsbygninger		
Dyrehold			
Udvidelse:	Dyreholdet udvides fra <ul style="list-style-type: none">• 200 stk. tyre, 0-6-mdr., tung race (60 kg-220 kg)• 200 stk. tyre, 6 mdr.-slagtning, tung race (220 kg-440 kg) Det svarer til 64,4 DE. Der udvides til et maksimalt kvæghold på: <ul style="list-style-type: none">• 263 stk. tyre, 0-6-mdr., tung race (55 kg-220 kg)• 100 stk. tyre, 6 mdr.-slagtning, tung race (220 kg-440 kg)• 163 stk. tyre, 6 mdr.-slagtning, tung race (220 kg-370 kg)• 1 stk. ammeko (400 kg-600 kg)• 1 stk. Småkalve kvier og stude 0-6-mdr. Det svarer til 74,9 DE.		
Udspretningsarealer		Nudrift	Ansøgt
	Ejet udbringningsareal	53,4 ha	53,4 ha
	Forpagtet areal	10 ha	10 ha
	Udspretningsareal i alt:	63,4 ha	63,4 ha
Harmonikrav og arealkrav	Harmonikrav er overholdt. Arealkrav er overholdt.		
Ejendommens dyretæthed	1,4 DE/ha		
Dyretæthed i lokalområdet	1,2 – 1,4 DE/ha (2003)		

Arealer

Virksomhedens arealer fremgår af bilag 2a og b.

Der gøres her opmærksom på, at udskiftning af virksomhedens udspretningsarealer eller udskiftning af markarealer hos tredjemand til udspretning eller afsætning af gødning, skal senest fremsendes til kommunen før planårets begyndelse den 1. august. Kommunalbestyrelsen skal inden den 1. ok-

tober tilkendegive, om de anmeldte arealer kan betragtes som mere sårbare end de udspretningsarealer, der skal udskiftes.

Miljø, natur, landskab og naboforhold		
1	Overholder stalde, gødningsopbevaringsanlæg o. lign afstandskravene til vandforsyningsanlæg, vandløb og søer, veje, levnedsmiddelvirksomhed, beboelse og naboskel?	JA

Afstand til	Afstandskrav	Aktuel afstand
Ikke almene vandforsyningsanlæg	25 meter	> 300 meter
Almene vandforsyningsanlæg	50 meter	> 300 meter
Vandløb (herunder dræn) og søer	15 meter	Ca. 225 m til sø
Offentlig vej og privat fællesvej	15 meter	25 meter
Levnedsmiddelvirksomhed	25 meter	> 100 meter
Beboelse på samme ejendom*	15 meter	Ca. 12 meter
Naboskel	30 meter	30 meter

*Udvidelsen sker i eksisterende bygninger. Afstandskravet gælder ved etablering.

De lovpligtige afstandskrav der fremgår af §§ 6, 8 og 20 i Lov om miljøgodkendelse mv. af husdyrbrug vurderes at være overholdt.

2	Overholder anlæggene afstandskravene til eksisterende og fremtidige byzoner og sommerhusområder samt lokalplanlagte områder i landzone?	JA
---	---	----

Afstand til	Afstandskrav	Aktuel afstand
Eksisterende eller ifølge kommuneplanens rammedel fremtidige byzoner eller sommerhusområder,	300 meter	330 meter
Område i landzone, der i en lokalplan er udlagt til boligformål, blandet bolig- og erhvervsformål eller til offentlige formål med henblik på beboelse, institutioner, rekreative formål og lignende	300 meter	> 300 meter
Beboelsesbygninger på ejendomme uden landbrugspligt, der ligger i samlet bebyggelse i landzone, og som har en anden ejer end driftsherren	300 meter	> 300 meter
Nabobeboelse	50 meter	160 meter

Lugt

De lovpligtige afstandskrav på 30 meter til naboskel og 50 meter til nabobeboelse er overholdt.

Da de lovpligtige afstandskrav er overholdt, er det vurderet, at husdyrbruget i fremtiden kan drives sådan, at hensynet til naboer tilgodeses mht. evt. lugtgener.

3	Ligger anlæggene mere end 300 m fra beskyttede naturtyper?	JA
---	--	----

Afstand til	Afstandskrav	Aktuel afstand
Højmoser.	300 meter	> 620 meter
Lobeliesøer.	300 meter	> 620 meter
heder over 10 ha, som er omfattet af naturbe-	300 meter	> 620 meter

skyttelseslovens § 3 og beliggende uden for internationale naturbeskyttelsesområder.		
overdrev over 2,5 ha, som er omfattet af naturbeskyttelseslovens § 3 og beliggende uden for internationale naturbeskyttelsesområder.	300 meter	> 620 meter
hede, som er omfattet af naturbeskyttelseslovens § 3 og beliggende inden for internationale naturbeskyttelsesområder.	300 meter	> 620 meter
overdrev, som er omfattet af naturbeskyttelseslovens § 3 og beliggende inden for internationale naturbeskyttelsesområder.	300 meter	620 meter
ammoniakfølsomme søer, herunder kalkrige søer og vandhuller med kransnålalger og brunvandede søer og vandhuller, som er omfattet af naturbeskyttelseslovens § 3 og beliggende inden for internationale naturbeskyttelsesområder.	300 meter	> 620 meter

* Den nærmeste målsatte sø er Holmgård Sø, der er B-målsat. Holmgård Sø ligger 2,7 km fra bedriftens anlæg

Ammoniak

Udvidelsen foregår i eksisterende stalde, der ligger ca. 620 meter fra naturområderne, der fremgår af § 7 i Lov om husdyrbrug m.v. af husdyrbrug.

Der er stillet vilkår til udbringning af flydende husdyrgødning indenfor bufferzone på 1000 meter til naturområder, der fremgår af § 7 i Lov om husdyrbrug m.v. af husdyrbrug. (bilag 3a og b)

Det er derfor vurderet, at husdyrbrugets ammoniakemission fra den nye bygning ikke vil medføre væsentlig påvirkning af disse naturområder.

4	Ligger udbringningsarealerne uden for arealer med et direkte fald på 12° eller mere ned mod den øverste kant af søer og vandløb?	JA
5	Ligger anlæggene uden for registrerede og udpegede lavbundsarealer?	Ja
6	Ligger udbringningsarealerne uden for nitratklasserne 2 og 3?	JA

Nitratudvaskning

Husdyrbrugets udspretningsarealer (se kort) ligger ikke indenfor nitratklasse 2 og 3, som er beskyttelsesniveauerne for vandområder. Det ansøgte projekt er derfor omfattet af de generelle harmoniregler, som jf. ansøgningen er opfyldt.

Det er derfor vurderet, at det ansøgte projekt, ikke vil medføre en væsentlig påvirkning af vandområder.

7	Ligger udspretningsarealerne uden for lavbundsarealer og drænedele lerjorde med P-tal over 6, der afvander til Natura 2000-områder overbelastet med fosfor?	NEJ
---	---	-----

Fosforoverskud

Der er ca. 8 ha af udspretningsarealerne, der er lavbundsarealer. Arealerne ligger i oplandet til Helle Sø, der er højt målsat og udpeget som Natura 2000. Målsætningen for søer er ikke opfyldt og oplandet er vurderet som overbelastet med fosfor.

Ansøgers konsulent har beregnet fosforbelastningen for bedriften iht. beregningsmetoderne angivet i vejledningen til Husdyrbrugsloven. Beregningerne viser, at der ikke er fosforoverskud på arealerne.
Beregninger viser, at kravene til fosforoverskud overholdes. Der er stillet krav til bedriftens fosforoverskud.

8	Ligger udbringningsarealerne uden for nitratfølsomme indvindingsområder?	JA
---	--	----

Udspretningsarealerne ligger uden for nitratfølsomme indvindingsområder.

Der er udspretningsarealer, som ligger i ikke nitratfølsomt indvindingsområde. Der er ud fra en konkret vurdering af grundvandsforholdene ikke fundet grundlag for at stille skærpede krav af hensyn til grundvandskvaliteten i området.

Det er derfor vurderet, at det ansøgte projekt, ikke vil medføre en væsentlig påvirkning af grundvandet.

9	Ligger husdyrbruget uden for fredede områder, Natura 2000-områder eller beskyttede naturarealer?	Ja
---	--	----

Der ligger naturområder i nærområdet, der er beskyttet efter § 3 i Naturbeskyttelsesloven. Det er ud fra en konkret vurdering af naturområdet og sammenholdt med udvidelsens størrelse vurderet, at der ikke vil være en væsentlig merpåvirkning med ammoniak af de § 3 beskyttede områder ved Helle Sø.

10	Ligger nye anlæg og udvidelser af eksisterende anlæg uden for områder med landskabelig værdi eller værdifulde kulturmiljøer?	Nej
----	--	-----

Landskabelige værdier/kulturmiljøer

En lille del af udspretningsarealet ligger i et område, der i Regionplan 2005 er kortlagt som landskabeligt interesseområde.

Ejendommen og udspretningsarealerne ligger i et område der i Regionplan 2005 er udpeget som kulturhistorisk område. (Oltidsvejen)

Der er beskyttede diger og fortidsminder på udspretningsarealerne.

Det foretages ingen bygningsmæssige udvidelser og udspretningsarealerne har tidligere været dyrket. Det forudsættes, at digerne bevares og at gældende beskyttelseslinier til gravhøje overholdes. På det grundlag vurderes det, at projektet ikke vil påvirke de landskabelige værdier og det kulturhistoriske område.

Projektets sandsynlige miljøpåvirkning

Der vil sandsynligvis ske en påvirkning af det omgivne miljø, men det er vurderet ud fra ovenstående, at påvirkningens varighed, hyppighed og reversibilitet ikke vil være af et sådant omfang, at anlægget vil få væsentlig indflydelse på miljøet.

Konklusion

Idet de lovpligtige afstandskrav og beskyttelseszoner er overholdt vurderer Holstebro Kommune:

- at** udvidelsen af kvægholdet kan tillades, idet udvidelsen ikke vil medføre en væsentlig påvirkning af naboer, Helle Sø, Limfjorden, grundvandet, naturområder, landskabelige værdier, kulturmiljøer eller internationale beskyttelsesområder.

- at** der anvendes bedst tilgængelig teknik til at forebygge og begrænse evt. forurening, idet kravet hertil er fastsat ved vilkår.

Bilag 2a og b: Udspretningsarealer

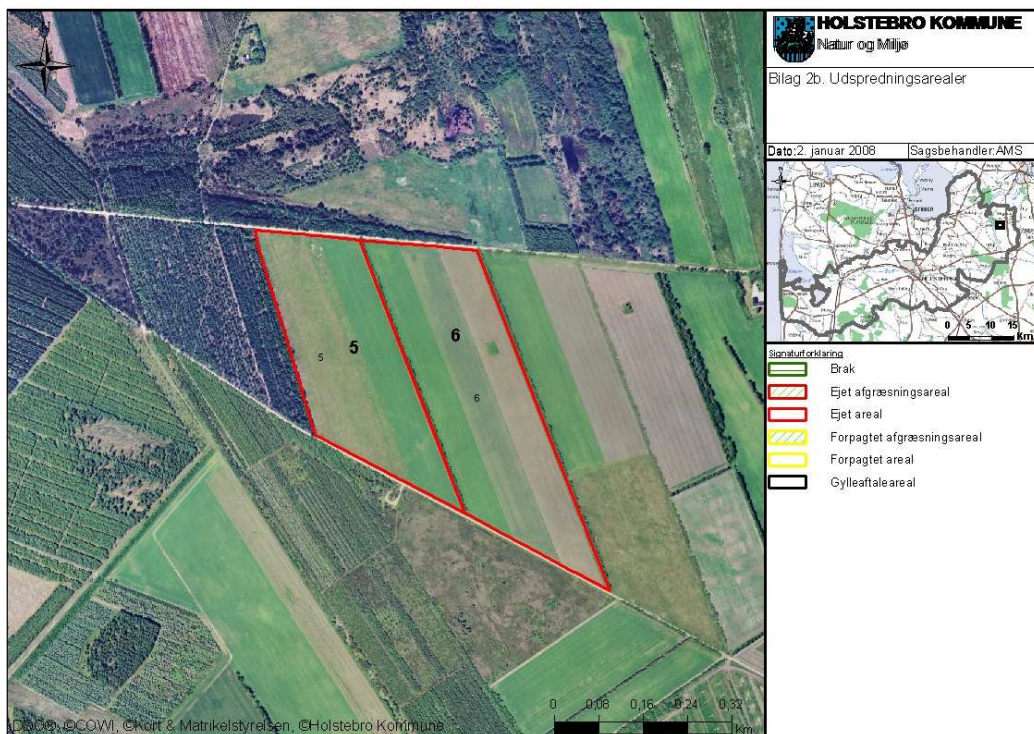
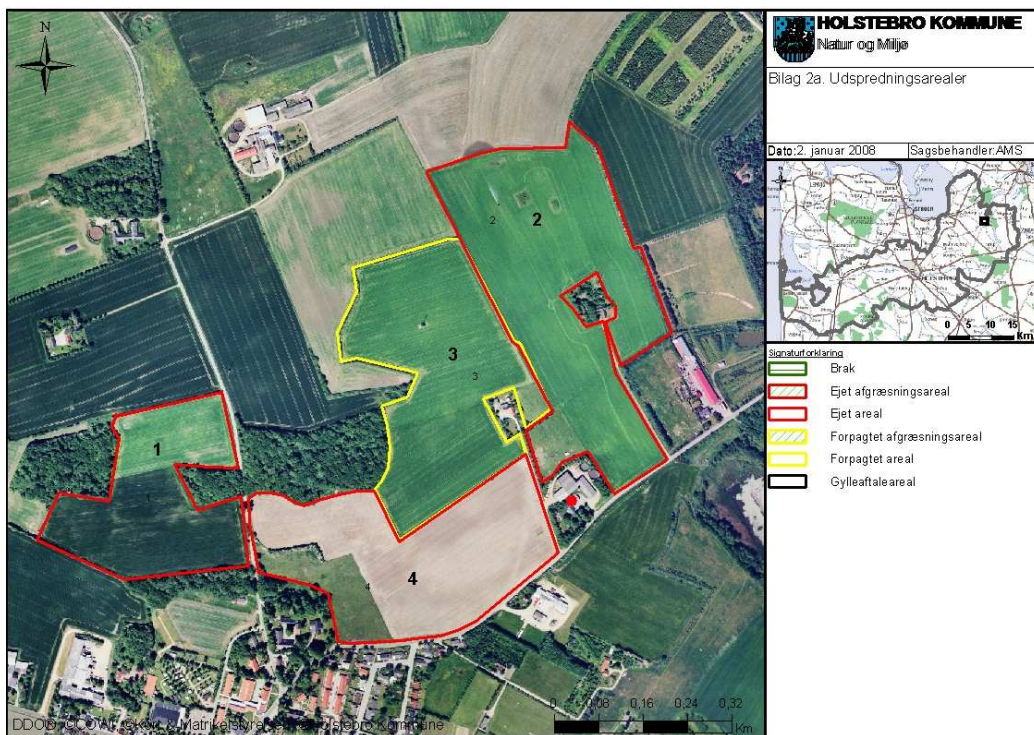

Bilag 3a: Lavbundsarealer og § 7 områder i Lov om husdyrbrug med 1000 m bufferzoner

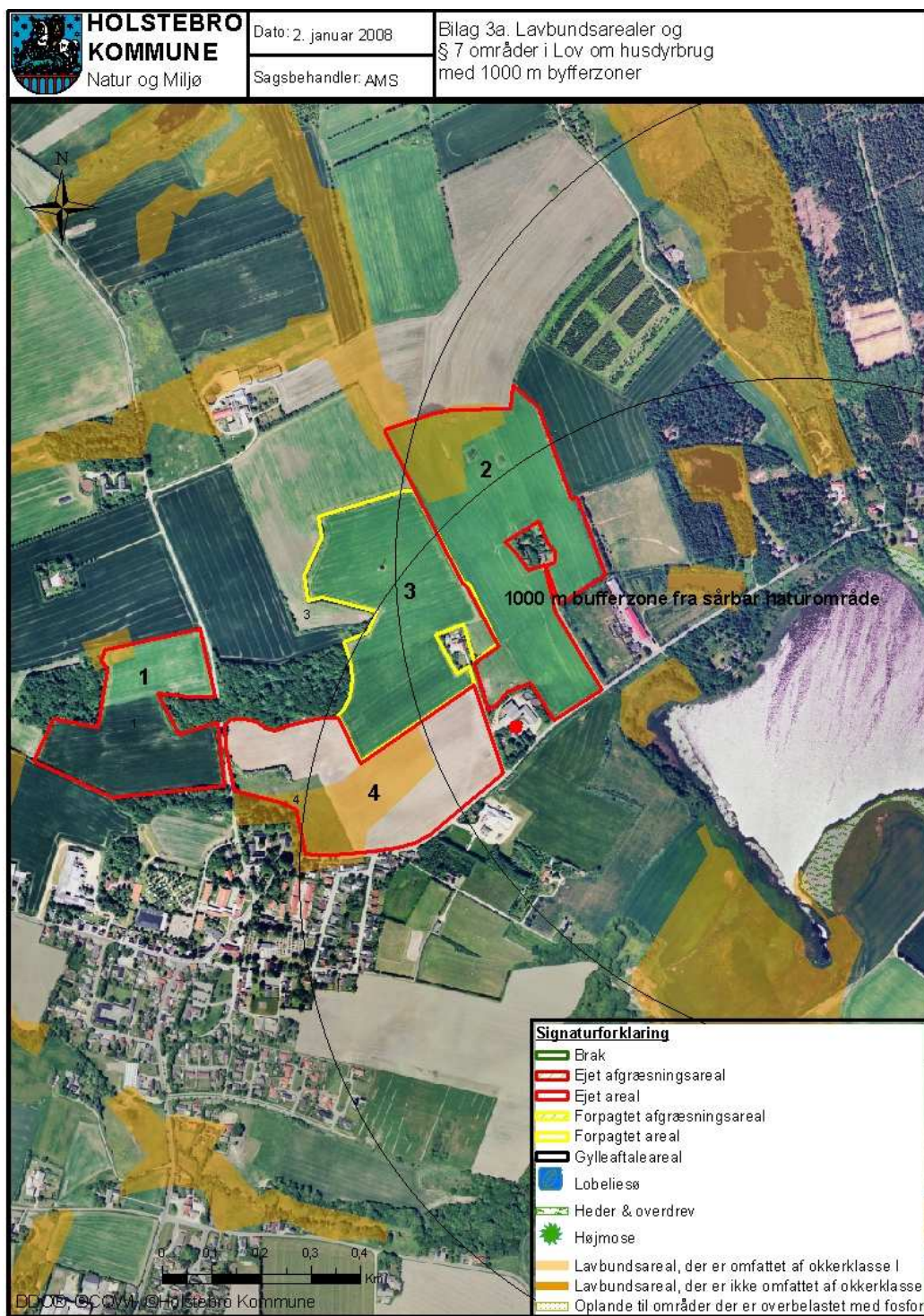

Bilag 3b: Lavbundsarealer og § 7 områder i Lov om husdyrbrug med 1000 m bufferzoner

