



TØNDER KOMMUNE

Jens Nicolaisen
Trøjborgvej 18
6261 Bredebro

Myndighed – Teknik og Miljø

Direkte tlf.: +4574929293
Mail: ehk1@toender.dk
Sags id.: 09.17.24-P19-9-23
Ks:SML

25-10-2023

Anmeldelse af foderlade

Tønder Kommune meddeler hermed, at du kan opføre en foderlade på Trøjborgvej 18, 6261 Bredebro, uden tilladelse eller godkendelse efter § 16 i husdyrloven¹. Afgørelsen er meddelt i medfør af § 10 i husdyrgodkendelsesbekendtgørelsen².

Projektbeskrivelse

Du har indsendt en anmeldelse via husdyrgodkendelse.dk, skemanr. 241499. Det er ansøgt om en foderlade på 290 m² med en bredde på 15 m på det bredeste sted og længde på 21,6 m. Bygningen opføres i grå stålplader og i samme farve som de eksisterende stalde på ejendommen. Taget udføres i lysegråt eternit. Hele bygningen er åben ud mod vest.

Bygningshøjden er lavere end 12,5 m. og opføres i samme højde som de eksisterende bygninger.

Vurdering

Foderladen er erhvervsmæssig nødvendig for ejendommen som landbrugsbedrift og ligger i tilknytning til ejendommens hidtidige bebyggelse, se situationsplanen.

Bygningen er placeret mindst 50 m fra nærmeste nabobeboelse, og byggeriet kan opføres uden at lave ændringer i det eksisterende terræn på mere end +/- 1 m.

Ejendommen på Trøjborgvej 18 er placeret uden for et område, der i kommuneplanen er udpeget med særlige værdier, herunder særlige kulturhistoriske, geologiske eller landskabelige værdier. Ejendommen ligger uden for uforstyrret landskab.

Da bygningen ligger i tilknytning til det eksisterende byggeri og bygges i samme materialer og farver, er foderladen ikke til skade for miljøet, og de landskabelige værdier tilsidesættes ikke. Det vurderes, at byggeriet ikke vil påvirke naboer væsentligt, da den nye bygning er placeret i tilknytning til det eksisterende byggeri, og etableringen af foderladen vil ikke føre til ændringer af den hidtidige driftsform.

Vilkår i miljøgodkendelsen

Ændringen påvirker ikke eksisterende vilkår i miljøgodkendelsen.

Naboorientering

Vi har undladt at orientere dine naboer, fordi vi vurderer, at din anmeldelse har underordnet betydning for dem.

Udnyttelsesfrist

Afgørelsen gælder i 6 år fra dags dato.

¹ Lovbekendtgørelse nr. 520 af 01.05.2019 om husdyrbrug og anvendelse af gødning m.v.

² Bekendtgørelse nr. 443 af 01.05.2023 om godkendelse og tilladelse m.v. af husdyrbrug.

Andre tilladelser

Byggeriet må først igangsættes, når der er givet byggetilladelse.

Klagevejledningen

Hvis du ønsker at klage over denne afgørelse, kan du klage til Miljø- og Fødevareklagenævnet. Du klager via Klageportalen, som du finder et link til på forsiden af www.nmkn.dk. Klageportalen ligger på www.borger.dk og www.virk.dk. Du logger på www.borger.dk eller www.virk.dk, ligesom du plejer, typisk med NEM-ID. Klagen sendes gennem Klageportalen til den myndighed, der har truffet afgørelsen. En klage er indgivet, når den er tilgængelig for myndigheden i Klageportalen. Når du klager, skal du betale et gebyr på 900 kr. som privatperson og 1.800 kr som virksomhed eller organisation (2016-niveau).

Du betaler gebyret med betalingskort i Klageportalen. Miljø- og Fødevareklagenævnet skal som udgangspunkt afvise en klage, der kommer uden om Klageportalen, hvis der ikke er særlige grunde til det. Hvis du ønsker at blive fritaget for at bruge Klageportalen, skal du sende en begrundet anmodning til den myndighed, der har truffet afgørelse i sagen. Myndigheden videre-sender herefter anmodningen til Miljø- og Fødevareklagenævnet, som træffer afgørelse om, hvorvidt din anmodning kan imødekommes.

Klagen skal være modtaget senest onsdag den 22. november 2023.

Du kan vælge at få denne afgørelse prøvet ved domstolen. Retssagen skal være anlagt inden 6 måneder fra den dag afgørelsen er meddelt.

Venlig hilsen

Elisabeth Holst Knudsen
Miljømedarbejder

Bilag

Situationsplan
Tegninger fra ansøgningen

Udførelse af foreløbige data



Foderlade



Oversigtskort

Målforshold 1:950
Dato 24-10-2023
Udskrevet af Elisabeth Holst
Knudsen

Signaturforklaring

- Matrikelkort, Røde skel (DAF)
- Matrikelskel
- Optaget vej
- Viste punkter

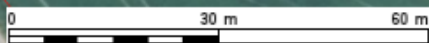

© Styrelsen for Dataforsyning og Infrastruktur, © Geodatastyrelsen

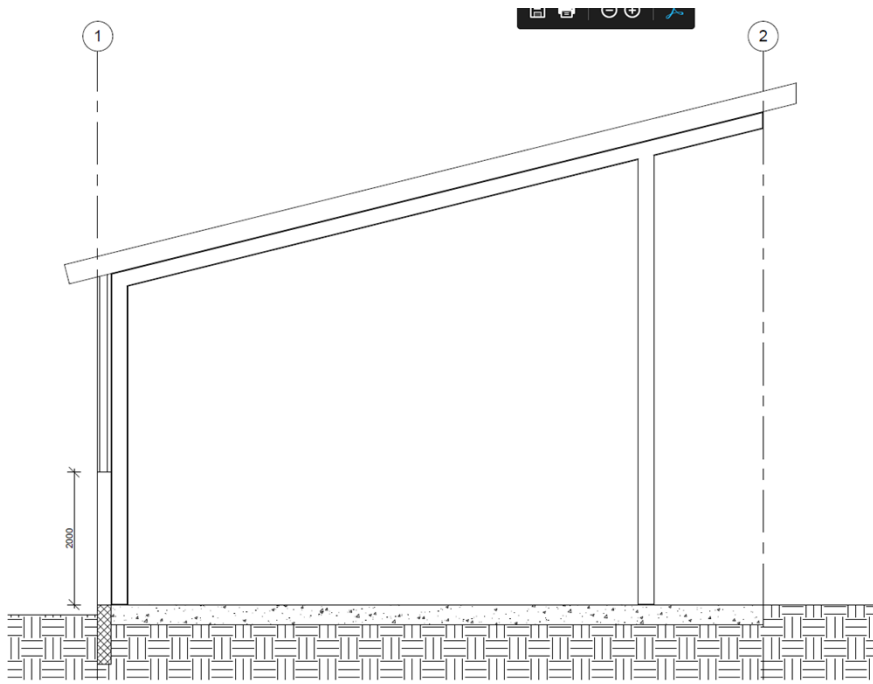

Tag:
 Eternitplader i naturgrå
 Tømmer med gerberbeslag
 Stålspær iht producent

Væg:
 Stålbladebeklædning
 Tømmer
 Stålspær iht producent

Væg 2meter:
 Betonelement

Gulv:
 150mm Beton
 Sandpude

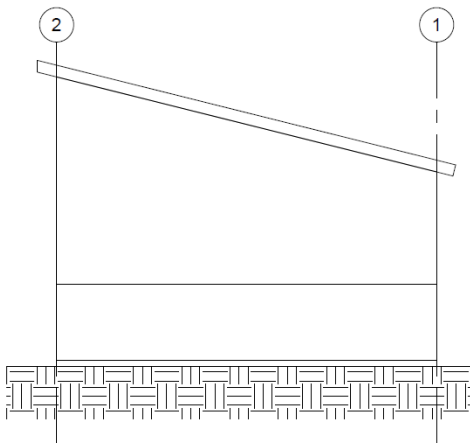

① Opstalt Vest
 1 : 100

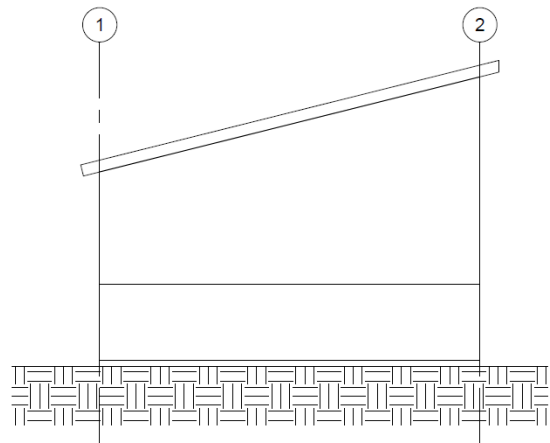

② Opstalt Øst
 1 : 100