



TIROFLEX ApS

Vedbysøndervej 3
4200 Slagelse

Center for Miljø, Plan og
Teknik
Virksomheder og Landbrug
Dahlsvej 3
4220 Korsør

Tlf. 58 57 36 00
teknik@slagelse.dk
www.slagelse.dk

Miljøtilsyn 2021

Slagelse Kommune har d. 20. oktober 2021 foretaget et varslet basis miljøtilsyn jf. § 65 i miljøbeskyttelsesloven¹ på Vedbysøndervej 3.

12. november 2021
Sagsnr.: 2021-000100

Kontaktperson:
Monique Roslind Pedersen
Direkte tlf. 58573166
Mail: moped@slagelse.dk

Tilsynet gav ikke anledning til bemærkninger.

Offentliggørelse af tilsynet

Oplysningerne i tilsynsrapporten vil blive offentliggjort på Miljø- og Fødevareministeriets portal Digital MiljøAdministration jf. § 12 i Miljøtilsynsbekendtgørelsen². Der gøres opmærksom på, at enhver har ret til at få aktindsigt i sagen om tilsynet, herunder den samlede tilsynsrapport samt eventuelle øvrige oplysninger i sagen.

EAN nr. 5798007389727

Orientering om brugerbetaling

Tilsynet er omfattet af reglerne om brugerbetaling jf. Brugerbetalingsbekendtgørelsen³. I 2021 opkræves **433,41 kr.** pr. time for tilsynsarbejdet udført på og uden for virksomheden.

Kontakt

Har I spørgsmål, kan I kontakte mig på telefon eller mail.

Med venlig hilsen
Monique Roslind Pedersen

¹ LBK nr. 1218 af 25/11/2019: Bekendtgørelse af lov om miljøbeskyttelse.

² BEK nr. 1536 af 09/12/2019: Bekendtgørelse om miljøtilsyn.

³ BEK nr. 1519 af 29/06/2021: Bekendtgørelse om brugerbetaling for godkendelse m.v. og tilsyn efter lov om miljøbeskyttelse og lov om husdyrbrug og anvendelse af gødning m.v.

Tilsynsrapport for miljøtilsyn

Tilsynet er udført af: Monique Pedersen

Fra virksomheden deltog: Michael Pedersen

Virksomheden er omfattet af brugerbetalingsbekendtgørelsens § 2 punkt 10.

Matrikler (BBR)

Matr.nr	Ejerlavskode	Ejerlavnavn
15a	230552	GIMLINGE BY, GIMLINGE

Ejeroplysninger (BBR)

Ejernavn	Ejeradresse	Ejeradresse 2	Postnr.	Adr. beskyttet
Steen Rytter	Vollerupvej 26	Gimlinge	4200 Slagelse	Nej

Betalers adresse	TIROFLEX ApS, Vedbysøndervej 3, 4200 Slagelse CVR nr.: 26458102
Tlf.	58562327
E-mail	info@tiroflex.dk
Hjemmeside	www.tiroflex.dk
CVR- / P-nummer	26458102 / 1008938438
Etableringsdato	07.02.2002
Antal ansatte:	7
Kommune- /lokalplanlægning	Lokalplan 216 fra 2001, blandet bolig og erhverv.
Faktisk anvendelse	Områdetype 1 Erhvervs- og industriområde
Afstand til boliger	Ca. 50 meter.

Indretning og drift

Kontrolpunkt	Tilsynskommentar
Indretning og drift	Maskinværksted. Virksomheden producerer dele til maskiner.

Råvarer

Kontrolpunkt	Tilsynskommentar
--------------	------------------

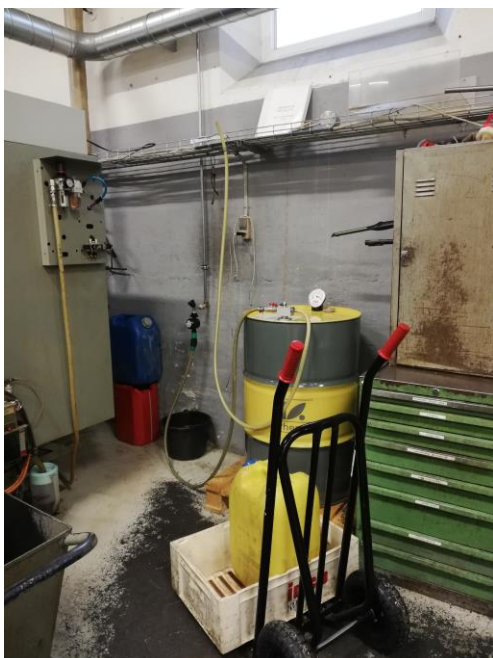

Råvarer	Smøremiddel til produktionsmaskinerne opbevares i originale tønder på værksted med støbt gulv uden afløb. Midlet blandes med vand fra en vandhane med autostop, der forhindrer overfyldning og spild (se billeder herunder).
---------	--



Affald

Kontrolpunkt	Tilsynskommentar
Affald	Dokumentation for afhentning af affald fra Vestsjællands Jernhandel A/S udleveret på tilsynet (kan ses i sagen). Spildolie opbevares i tønder beskyttet mod påkørsel på værksted med støbt gulv uden afløb (se billede herunder).

Luftemissioner

Kontrolpunkt	Tilsynskommentar
Luftemission	Der er etableret udsugning på værkstedet.

Tanke (BBR)

Matr.nr	Ejerlav	Fabr.år	Fabr.nr	Klassifikation	Type nr	Etab.år	Indhold	Størrelse	Placering	Om-/tilbyg. År	Sløjf. frist
---------	---------	---------	---------	----------------	---------	---------	---------	-----------	-----------	----------------	--------------

Matr.nr	Ejerlav	Fabr.år	Fabr.nr	Klassifikation	Type nr	Etab.år	Indhold	Størrelse	Placering	Om-/tilbyg. År	Sløjf. frist
15a	23055 2			Tank		1966	Mine- ralske olie- pro- dukter (Olie- tank- be- kendt- gørel- sens §5, nr. 13)		Ukendt		
15a	23055 2		104 654	Tank		2007	Auto- gasolie (Die- selolie)	2.500	Over terræn, uden- dørs		
15a	23055 2		203 606	Tank		2007	Auto- gasolie (Die- selolie)	4.000	Over terræn, uden- dørs		