



Returadresse:
Plan, Byg og Miljø
Holbækvej 141 B, 4400 Kalundborg

Arnakkehøj
Spangvej 8
4593 Eskebjerg

DATO
19. september 2024

SAGSNR.
24-009935

Afgørelse af anmeldt dyrehold - Spangvej 8, 4593 Eskebjerg

Kalundborg Kommune har modtaget anmeldelse om erhvervsmæssigt dyrehold med tilhørende husdyranlæg på ejendommen Spangvej 8, 4593 Eskebjerg.

Ansøger:	Frederik Stranges
Adresse:	Spangvej 8, Kaldred, 4593 Eskebjerg
CHR-nummer:	104321
CVR-nummer:	43512315

Det anmeldte omhandler et mindre dyrehold bestående af køer, heste og får med tilhørende husdyranlæg. Der er anmeldt et samlet produktionsareal på 150 m². Stalden frem går af tabel 1 og figur 1.

Anmeldelsen og kommunens vurdering heraf er sket efter § 25 i husdyrgødningsbekendtgørelsen.

Det er Kalundborg Kommunes vurdering, at det anmeldte dyrehold kan lovliggøres på adressen uden at påvirke miljøet eller naboer væsentligt.

Det anmeldte dyrehold og tilhørende anlæg kan med denne miljøvurdering drives på ejendommen.

I nedenstående vurderes miljøforhold i forhold til husdyrbruglovens og husdyrgødningsbekendtgørelsens regler.

Tabel 1: Produktionsareal i anmeldte husdyranlæg

Fastplaceret staldanlæg	Produktionsareal m ²	Dyretype og staldgulv
Læskur 1	150 m ²	Dybstrøelse
Totalt produktionsareal	150 m²	

Kontakt

Sagsansvarlig:
Erika Thorhauge-Thejll
Plan, Byg og Miljø

Kalundborg Kommune
Holbækvej 141 B
4400 Kalundborg

Telefon, direkte: 59 53 49 42



Figur 1: Oversigtskort med firkantet markering (rød) af produktionsareal/stald.

Kontakt

Sagsansvarlig:
Erika Thorhaug-Thejll
Plan, Byg og Miljø

Telefon, direkte: 59 53 49 42

Kalundborg Kommune
Holbækvej 141 B
4400 Kalundborg

Størrelse af dyrehold/produktionsareal i forhold til lovgivningen

Ejendommens anmeldte dyrehold er over grænsen for erhvervsmæssigt dyrehold, og miljøkravene i husdyrgødningsbekendtgørelsen skal derfor overholdes.

Ejendommens produktionsareal er under 175 m² og består af heste, kvæg og får. Der er derfor ikke krav om decideret miljøtilladelse til dyreholdet jævnfør § 2 og § 3, stk. 1, nr. 1 i husdyrbrugloven og §7 stk. 1 i husdyrgodkendelsesloven.

Det er således tilstrækkeligt, at der sker anmeldelse efter § 25 i husdyrgødningsbekendtgørelsen.

Tidligere drift på ejendommen

Dyreholdet er eksisterende, og der er derfor tale om en lovliggørelse

Anmeldt drift på ejendommen

Ansøger har anmeldt et eksisterende dyrehold bestående af 3 ammekøer med opdræt, 3 heste samt 3 moderfår.

Dyrene har adgang til en eksisterende stald, hvor 150 m² er indrettet med dybstrøelse. Dyrene går i løsdrift med adgang til stald og græsfolde året rundt.

Afstandskrav for anlæg

Afstandskrav § 4, 5 og 7 i husdyrgødningsbekendtgørelsen skal overholdes. Afstandskravene gælder for etablering af husdyranlæg samt gødningsopbevaringsanlæg og ændring heraf, der medfører forøget forurening.

Husdyranlæg er defineret således: Stald eller lignende bygning, hvor husdyr i almindelighed opholder sig eller har adgang til, med tilhørende dyrehold.

Kommunen konstaterer at eksisterende bygning med løsdrift ikke overholder afstandskrav på 50 meter til kategori 1 natur (se figur 2).

Kommunen konstaterer at alle andre afstandskrav er overholdt

Der er søgt om dispensation fra afstandskrav til kategori 1 natur fra stald.

Kontakt

Sagsansvarlig:
Erika Thorhauge-Thejll
Plan, Byg og Miljø

Kalundborg Kommune
Holbækvej 141 B
4400 Kalundborg

Telefon, direkte: 59 53 49 42

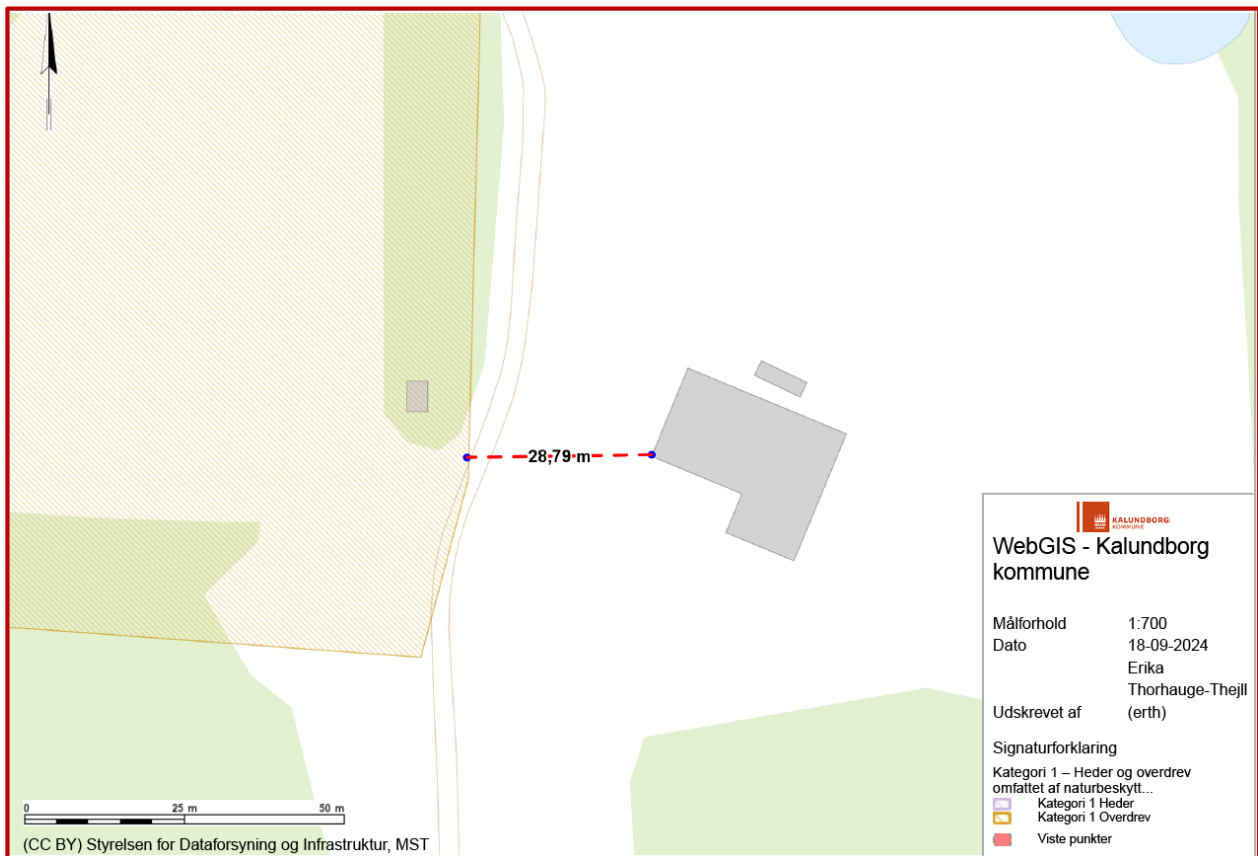

Figur 2: Afstand fra stald til kategori 1 natur (overdrev).

Dispensation fra afstandskrav til kategori

Kalundborg Kommune giver hermed dispensation efter husdyrgødningsbekendtgørelsens § 7, stk. 2 til lovliggørelsen af dyrehold i eksisterende bygning indenfor afstandskrav til overdrev (kategori 1 natur).

Vurdering og lovgrundlag for dispensation fra afstandskrav

Kommunen kan jf. husdyrgødningsbekendtgørelsens § 7, stk. 2 dispensere fra afstandskravene i § 7, stk. 1, såfremt anlægget er nødvendigt for at sikre pleje af naturarealet. Kommunen kan fastsætte vilkår om placering, indretning og drift af anlæggene.

Dyrene der benytter løsdriftsstalden til ly og læ går på en heget fold, som indbefatter det omtalte overdrev (se figur 3).

Kontakt

Sagsansvarlig:
 Erika Thorhauge-Thejll
 Plan, Byg og Miljø

Telefon, direkte: 59 53 49 42

Kalundborg Kommune
 Holbækvej 141 B
 4400 Kalundborg

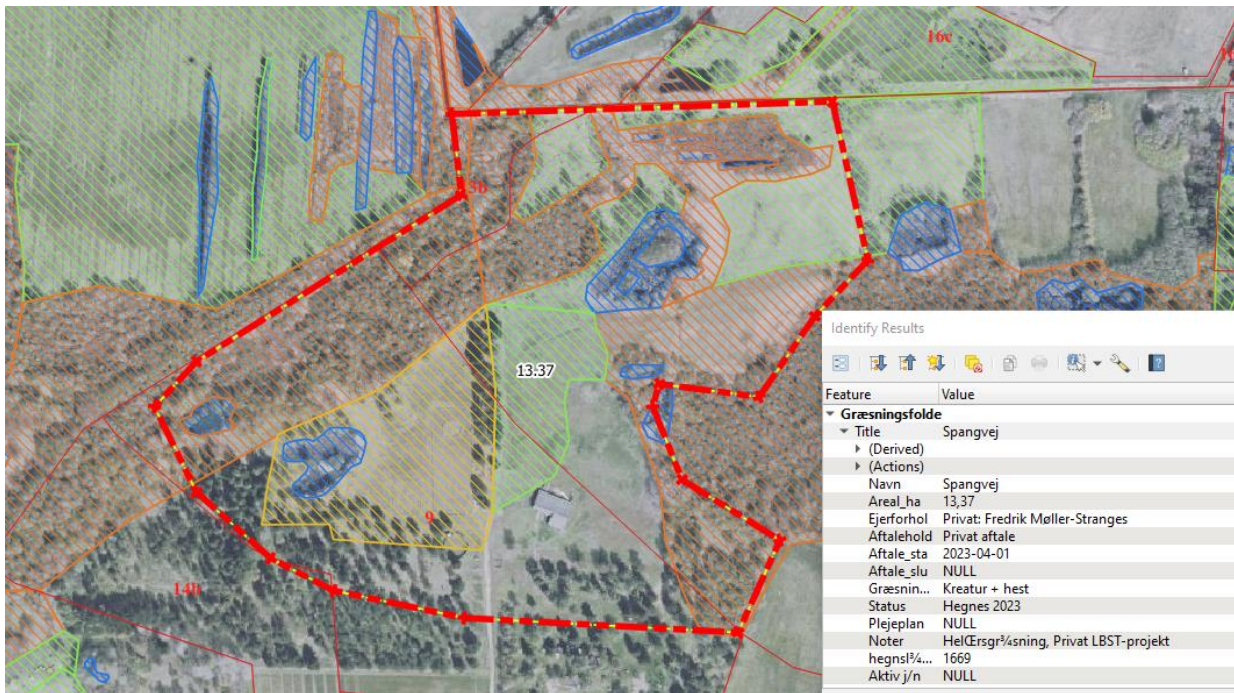

Figur 3: rød linje viser indhegning af areal hvor dyrene går.

Der fastsættes ikke vilkår til dispensationen fra afstandskravene.

Ved dispensationen er der lagt vægt på udtalelse fra kommunens naturteam, der har oplyst, at den gavnlige effekt af den ekstensive græsning (i lang græsningsæson eller evt. regulær helårsgræsning) må langt overstige negative effekter af N-deposition fra det tilsvarende ekstensivt benyttede staldanlæg.

Gødningsopbevaring

Der er ikke opbevaringsplads til husdyrgødning på ejendommen. Dybstrøelse fra læskur spredes ud direkte på egne arealer

Fremtidig tilsynspligt

Grundet størrelsen af produktionsarealet er det anmeldte dyrehold ikke godkendelsespligtigt. Dyreholdet vil med denne anmeldelse derfor være i kategorien "ikke-godkendelses-pligtige husdyrbrug". Sådanne husdyrbrug er ikke omfattet af regelmæssigt tilsyn efter miljøtilsynsbekendtgørelsen. Husdyrbruget skal i stedet minimum hver 6. år have et såkaldt gødningstilsyn med, at opbevaring af fast husdyrgødning sker i overensstemmelse med husdyrgødningsbekendtgørelsens regler. I kan derfor forvente, at Kalundborg Kommune henvender sig til jer angående et sådan tilsyn i fremtiden.

Høring

Kalundborg Kommune vurderer, at det anmeldte projekt er af underordnet betydning for omkringboende, og der er derfor ikke foretaget høring efter forvaltningsloven.

Kontakt

Sagsansvarlig:
Erika Thorhauge-Thejll
Plan, Byg og Miljø

Telefon, direkte: 59 53 49 42

Kalundborg Kommune
Holbækvej 141 B
4400 Kalundborg

Klagevejledning

Afgørelser efter husdyrgødningsbekendtgørelsen kan jævnfør § 35 ikke påklages til anden administrativ myndighed.

Hvis afgørelsen ønskes prøvet ved en domstol, skal sagen være anlagt inden 6 måneder efter endelig afgørelse, jævnfør § 90 i husdyrbrugloven. Fristen regnes fra dato for afgørelse.

Generelt

Der gøres opmærksom på, at enhver etablering, udvidelse eller ændring af ejendommens husdyranlæg og driftsbygninger, herunder produktionsareal i fastplaceret eller mobilt husdyranlæg f.eks. læskur og lignende driftsbygninger til dyreholdet skal forhånds anmeldes og godkendes af kommunen.

Hvis der er spørgsmål til dette brev, kontakt på mail landbrug@kalundborg.dk eller telefon 59 53 52 56.

Med venlig hilsen

Erika Thorhauge-Thejll
Biolog

Henvisninger til hjemmel

Forvaltningsloven – Bekendtgørelse nr. 433 af 22. april 2014 af forvaltningsloven

Husdyrbrugloven – Lovbekendtgørelse nr. 520 af 1. maj 2019 om husdyrbrug og anvendelse af gødning m.v.

Husdyrgodkendelsesbekendtgørelsen – Bekendtgørelse nr. 300 af 20. marts 2024 om godkendelse og tilladelse m.v. af husdyrbrug

Husdyrgødningsbekendtgørelsen – Bekendtgørelse nr. 2243 af 29. november 2021 om miljøregulering af dyrehold og om opbevaring af husdyrgødning

Med venlig hilsen

Erika Thorhauge-Thejll
Biolog

Kontakt

Sagsansvarlig:
Erika Thorhauge-Thejll
Plan, Byg og Miljø

Kalundborg Kommune
Holbækvej 141 B
4400 Kalundborg

Telefon, direkte: 59 53 49 42