

## Tilsynsrapport

Adresse	Melholtvej 24, 9370 Hals		
CVR-nummer	31418860	P-nummer	1026085248
Virksomhedstype	H16bm: Husdyrbrug med en tilladelse til en ammoniakemission større end 750 og mindre end eller lig med 3.500 kg NH <sub>3</sub> -N pr. år		
Miljøriskoscore	4,00	Dato	10-10-2024
Baggrund for tilsynet	Basistilsyn - varslet		

### Håndhævelser

---

Håndhævelse Dato	10-10-2024
Håndhævelsetype	Indskærpelse
Status:	Efterkommet
Efterkommet Dato	31-10-2024
Bemærkning	Overløb fra fortanken skal repareres, og jorden herved skal oprenses for spildt husdyrgødning.
Håndhævelse Dato	10-10-2024
Håndhævelsetype	Aftale
Status:	Efterkommet
Efterkommet Dato	30-10-2024
Bemærkning	Kornspild ved silo skal opsamles for at undgå tilhold af skadedyr. Herefter skal det fjernes regelmæssigt.
Håndhævelse Dato	10-10-2024
Håndhævelsetype	Indskærpelse
Status:	Meddelt
Efterkommet Dato	
Bemærkning	Olietanken ved kornsiloen fra 1991 skal sløjfes hurtigst muligt, da sløjfningstermin er overskredet, og tankskilt ikke er læseligt.

## Håndhævelser

Håndhævelse Dato	10-10-2024
Håndhævelsetype	Aftale
Status	Efterkommet
Efterkommet Dato	04-11-2024
Bemærkning	Beredskabsplan skal være synlig og tilgængelig for personale og øvrige, der færdes på husdyrbruget, jævnfør vilkår 22 i miljøtilladelsen.

Håndhævelse Dato	10-10-2024
Håndhævelsetype	Aftale
Status	Meddelt
Efterkommet Dato	
Bemærkning	Bevoksning op ad den lille gyllebeholder skal fjernes eller fældes årligt. Der følges op ved næste tilsyn.

## Basisoplysninger

### Produktionsarealer - Bygninger

Bygningsnr	Bygningsnavn	Bygningsareal (m <sup>2</sup> )	Bemærkning
1	Smågrise	1521	
2	Stald 2000	904	
3	Stald 1993	1358	
4	Fasanhuse	1104	

### Tilladt Produktionsarealer

Bygningsnr	Stald afsnit Staldsystem	Prod. areal (m <sup>2</sup> ) Måneder på græs	Dyretype	Tilladt dato	Udløbs dato	Bemærkning
1	1	410	Slagtesvin	04-11-2019		
1	1	920	Smågrise	04-11-2019		
2	1	813	Smågrise	04-11-2019		
3	1	1358	Smågrise	04-11-2019		
4	Fasanhuse	1104	Kyllinger,	21-08-2024		

### Opbevaringsanlæg - beholder

Beholdertype (Navn)	Byggedato	Kontrol dato	Areal (m <sup>2</sup> )	Volumen (m <sup>3</sup> )	Overdækning	Bemærkning
Gyllebeholder	01-01-1984	04-11-2024	200	700	Flydelag	
Gyllebeholder	20-11-1993	04-11-2024	500	2640	Flydelag	
Gyllekanaler	01-01-1992		0	600		
Gyllekanaler	18-04-2003		0	200		Stalde fra 2003
Gyllekanaler	01-01-2004		0	200		
Gyllebeholder	01-01-2022		780	3265	Teltdug	(27-01-2022). Ny gyllebeholder. I 2024 endnu ikke opført, og ikke planer herom.

## Tilsynskommentarer

Miljøgodkendelse/-tilladelse udnyttet	Miljøtilladelsen fra 04-11-2019 er påbegyndt udnyttet. Fra datoen tilladelsen blev meddelt, er der 6 år til at udnytte den fuldt ud. Så gulvtyper og produktionsareal skal være på plads inden d. 04-11-2025.
	Der er den 21-08-2024 meddelt tillæg til miljøtilladelsen, der udelukkende dækker fasanproduktionen. Hønevoliere længst mod vest samt kyllingehuse + voliere længst på øst er opført.
Lugt, støj og støv	Intet at bemærke.
Dyrehold sammensætn, str.+ dokumentation	Miljøtilladelse baseret på produktionsareal. Smågrise og fasaner jævnfør CHR.
Anvendelse af bygninger og stalde	Tilladelsen giver primært tilladelse til smågrise, mens den nordlige stald har et mindre flexområde til alle typer svin. Den nordlige stald mangler stadig renovering og er derfor ikke i brug. Ejer har indsendt oversigt over, hvilke staldbygninger, der er i brug. I Stald 1993 er kun delvist af produktionsarealet i drift.
Produktionsareal og gulvtyper	Produktionsareal ikke opmålt ved tilsyn. Det præcise antal kvadratmeter produktionsareal i Stald 1993, som anvendes, blev derfor heller ikke opmålt. Gulvtyperne i Stald 1993 og Stald 2000 oplyses at stemme overens med miljøtilladelsen (delvis spaltegulv). De nordlige stald har ikke været i brug efter miljøtilladelsen blev meddelt, og den er endnu ikke renoveret.
Opbevaringskapacitet fast møg	Det er aftalt, at strøelse fra kyllingehuse og overdækkede løbegårde kastes i gyllebeholderen i forbindelse med udmugning.
Møddingsplads, øvrige	Ingen møddingsplads på ejendommen.
Gyllebeholder, tilstand og bevoksning	Intet at bemærke til den store beholder. Op ad den lille beholder voksede der nogle træer. Træerne skal fjernes eller fældes hvert år, fordi rødderne kan skade beholderens fundament. Dette er i henhold til husdyrgødningsbekendtgørelsen § 24 om drift og vedligeholdelse: anlæg (til gødningsopbevaring) skal renholdes og vedligeholdes, herunder beskyttes mod tæring, så de til enhver tid overholder bekendtgørelsens krav. Desuden er dette også påkrævet inden beholderkontrol. Der følges op på dette ved næste tilsyn på ejendommen.
Gyllebeholder, flydelag og logbog	Fint flydelag på den store. Også kraftigt flydelag med bevoksning i den lille beholder. Det blev ved tilsynet oplyst, at der ikke opbevares husdyrgødning i den lille beholder længere. Efter tilsynet oplyste ejer dog, at den lille beholder efterfølgende var blevet anvendt pga. utæthed i rørforbindelsen fra fortanken og til den store gyllebeholder. På sigt ønskes det, at lille gyllebeholder tages ud af drift.
Gyllebeholder, dykket indløb	Intet at bemærke.
Gyllebeholder, anlæg til tømning	Intet fast anlæg til tømning.
Gyllebeholder - barriere/alarm mm.	Intet krav der er mere end 100 meter til vandløb eller sø over 100 m <sup>2</sup> .
Opbevaringskapacitet til gylle	Ved behov flyttes gylle til anden ejendom, hvor der ikke længere er dyrehold.
Gyllebeholder, beholderkontrol	Gyllebeholder 2.640 m <sup>3</sup> kontrolleret i 2014. Gyllebeholder 700 m <sup>3</sup> kontrolleret i 2015. Begge beholdere er omfattet af 10 års beholderkontrol. Ejer er blevet gjort opmærksom på, at den store beholder, skal have beholderkontrol i 2024.  Hvis det ønskes at tage den lille gyllebeholder ud af drift og undgå beholderkontrol i 2025, skal beholderen tømmes og rengøres for husdyrgødning, og der skal indsendes erklæring herom til kommunen.

Gyllebeholder, øvrige	Aalborg Kommune træf den 27-01-2022 afgørelse om ikke-godkendelsespligt ved anmeldelse af etablering af gyllebeholder øst for eksisterende store gyllebeholder. Gyllebeholderen er endnu ikke opført, og ejer oplyser, at den nye gyllebeholder på nuværende tidspunkt ikke ønskes opført, da behovet ikke længere er der. Afgørelsen bortfalder, hvis den ikke er udnyttet inden den 27-01-2028. Med udnyttet forstås, at byggearbejdet skal være afsluttet og anlægget taget i brug.
Antal markstakke*	Ingen markstakke, kun et midlertidigt oplag af strøelse fra kyllingehuse. Bunken blev efter tilsynet overført til gyllebeholderen, og denne praksis vil blive benyttet fremover.
Antal:	0
Kompost i markstak, overdækning	Med ejer blev det drøftet, at hvis strøelsen fra kyllingehusene lægges i markstak, skal landbruget sørge for, at strøelsen er tilstrækkelig tør, og at den overdækkes med tætsluttende og vandtæt materiale. Desuden er der en række afstandskrav, som skal overholdes. Dette er i henhold til §§ 14 og 15 i husdyrgødningsbekendtgørelsen.
Antal:	0
Sprøjtemidler, øvrige	Dette blev ikke drøftet ved dette tilsyn. Ved sidste tilsyn på ejendommen blev det oplyst, at der ingen sprøjtemidler er på ejendommen.
Håndtering og opbevaring, farligt affald	Der blev opbevaret en smule olie i overskåret blå bakke i maskinhuset.
Håndtering af klinisk risikoaffald	Har fået fri tagelse for ordning for klinisk risikoaffald. Affaldet opbevares i kanyleboks og samles til afhentning på Aslundvej 126.
Konstateret jordforurening ved tilsyn*	Ved tilsynet blev det konstateret, at der var utæthed på rørforbindelsen fra fortank til stor gyllebeholder, og derfor løb der gylle ud på jorden. Efter tilsynet har ejer oplyst, at da utætheden blev opdaget, ophørte man anvendelse af denne rørforbindelse indtil skaden er udbedret. Der er indsendt fotodokumentation for udbedret skade på rørforbindelsen. Indskærpelsen betragtes som efterkommet.
Flue- og skadedyrsbekæmpelse	Der foretages ikke fluebekæmpelse på nuværende tidspunkt. Der er aftale med Scankill mht. bekæmpelse af rotter og mus.
Olietanke	Opfølgning på aftale fra 2018 vedr. uoverensstemmelse mellem tankene på ejendommen og i BBR.  Ved tilsynet blev der set tre olietanke:  - Plasttank placeret udendørs. Fra 2008 på 3.500 L (G.nr. 55-5820). Denne tank skal sløjfes senest år 2033, da den højest må blive 25 år, jævnfør olietankbekendtgørelsen. Tanken er registreret i BBR som T3.  - Ståltank i maskinhus fra 2007 på 1.200 L (G.nr. 01-5323). Denne tank skal sløjfes senest år 2047, da den højest må blive 40 år pga. indvendig korrosionsbeskyttelse. Tanken er muligvis registreret i BBR som T7 - dog er sløjfningsåret ikke korrekt.  - Ståltank ved kornsilo på 1.800 L. Tankskiltet var næsten ulæseligt. Fabrikationsår aflæst til 1991. Tanken skal senest sløjfes, når den er 30 år, hvilket vil sige i 2021. Det indskræpes, at olietanken sløjfes hurtigst muligt. Ejer oplyser, at tanken sløjfes lige så snart, at den er tom (inden nytår). Tanken er registreret i BBR som T2. Sløjfning af tanken skal anmeldes til kommunen (se evt. tilsynsbrev).  I BBR fremgår der endnu en olietank etableret i 1981 på 1.200 L (T1). Den findes ikke på ejendommen. Oplysningerne i BBR skal ajourføres, så oplysningerne i BBR stemmer overens med virkeligheden. Det er ejers eget ansvar. Se mere i tilsynsbrev.

## Vilkår i miljøgodkendelse/-tilladelse

I tillæg til miljøtilladelsen fremgår det, at der er indrettet en vaskeplads (syd for maskinhus), hvor transportbure og øvrige driftsmateriel som fodertrug, vandkar mm. vaskes. Der står desuden, at vaskepladsen er etableret med afløb til opsamlingsbeholder, og at vaskevandet udspredes på ejendommens driftsarealer.

Ved tilsynet blev det konstateret, at der ikke er afløb fra pladsen.

Pladsens hældning medfører, at vandet ledes ud på græsarealet syd for vaskepladsen.

Ifølge vilkår 14 i miljøtilladelsen skal al vask af bl.a. redskaber, hvorfra der kan komme gødningsrester foregå på støbt/tæt plads med opsamling og bortledning af restvandet til opsamlingsbeholder eller gyllesystemet.

Ejer beskriver, at foder- og vandtrug growvaskes ved kyllingehusene, hvorefter de finvaskes ved vaskepladsen. Det vurderes, at der ikke er betydelige mængder gødningsrester i vaskevandet.

Vandboring på ejendommen ligger ca. 100 meter fra pladsen. Ejendommen er ikke beliggende i område med drikkevandsinteresser. Ejer oplyser, at der ikke er kemikalier eller olie på vaskepladsen. Af disse årsager vurderes det, at vaskepladsen kan accepteres, som den er, selvom vilkåret ikke overholdes.

Vilkår 22: Beredskabsplan skal være tilgængelig og synlig for husdyrbrugets ansatte og øvrige, der færdes på husdyrbruget. Det er aftalt, at en beredskabsplan hænges op hvor den er nemt tilgængelig.

Vilkår 28: Foder skal opbevares, så der ikke opstår risiko for ophold af skadedyr (rotter m.v.).

Der blev ved tilsynet observeret kornspild ved og omkring siloen. Spildet opstår, når siloen fyldes. Spildet skal opsamles.

Efter tilsynet har ejer indsendt fotos af det fjernede kornspild.

## Biogasegnede husdyrbrug\*

Leverer ikke til biogasanlæg.

## Klima- og bæredygtighedstiltag\*

Der er hele tiden fokus på forbedringer også inden for energibesparelser og der sker løbende udskiftning til LED belysning.

## Billeder

---

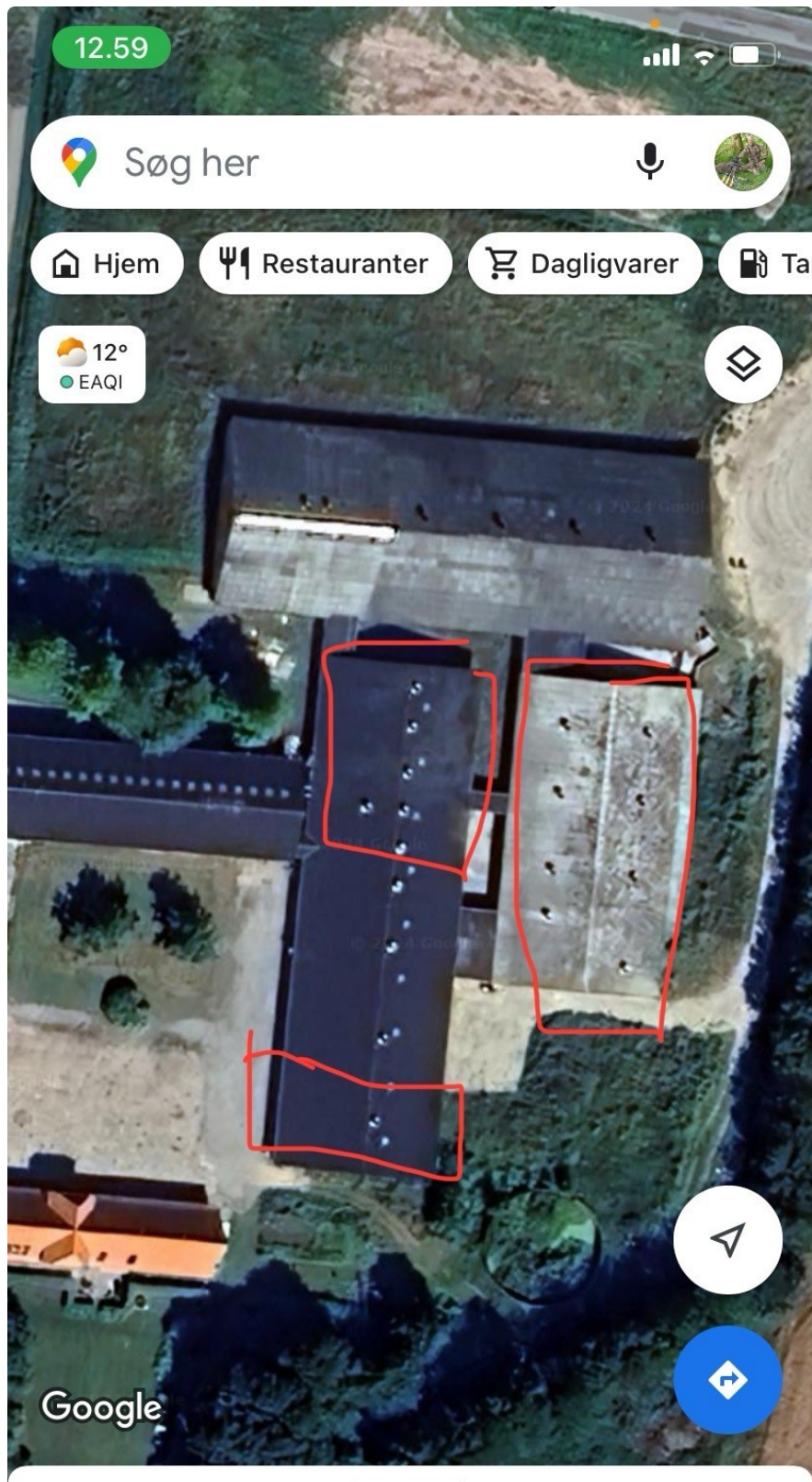

Sidste nvt i området

Udforsk

Gemt

Bidrag