

Miljøtilsynsrapport for landbrugstilsyn på:

Adresse:	Vestervej 15, 6980 Tim
CVR:	36046244
Type:	H16a: H §16a, ikke IE
Tilsyn:	Basis tilsyn – d. 07-12-2021
Baggrund:	Tilsynet er udført i henhold til gældende bekendtgørelse om miljøtilsyn.

Der blev ved tilsynet konstateret følgende:

- Gyllebeholder på 1.110 m³.: Beholderkontrol sidst foretaget i 2010.
 - o Ny beholderkontrol er bestilt.

Offentliggørelse

Ringkøbing-Skjern Kommune har jf. bekendtgørelse om miljøtilsyn kapitel 3, pligt til at offentliggøre tilsynsrapporter på <https://dma.mst.dk/>. Derfor sendes denne tilsynsrapport i 2 ugers høring hos dig inden den endelige offentliggørelse.

Har du spørgsmål eller kommentar, er du velkommen til at kontakte undertegnede.

Brugerbetaling

Brugerbetalingen betyder, at du skal betale for forberedelse, tilsyn og efterfølgende afrapportering samt eventuel opfølgning. Timeprisen for miljøtilsyn reguleres årligt. I 2021 er den 433,41 kr. pr. time. Brugerbetaling opkræves kvartalsvis og faktureres til ejer af ejendom.

Tilsynskommentarer
Godkendelse/tilladelse

Godkendelsestype	Husdyrgodkendelse §16a, 1
Godkendelsesdato	04-10-2021
Udnyttelse af godkendelse/anmeldelse	<p>§16 miljøgodkendelse (sammen med Vestervej 17) fra oktober 2021 er delvist udnyttet:</p> <ul style="list-style-type: none"> - I tilbygningen på 626 m2 er 203 m2 af produktionsarealerne med fast gulv ændret til dybstrøelse. - I stalden på 1.718 m2 er de 200 m2 af produktionsarealerne med dybstrøelse ikke ændret til staldsystemet sengestald med spalter. - Møddingsplads er ikke etableret. <p>§16-miljøgodkendelse fra september 2019: forventes af ejer ikke at blive udnyttet.</p>
Staldtype	<ul style="list-style-type: none"> - Sengestald med spaltegulv. - Dybstrøelsesarealer.
Miljøteknologi - forsuring (stald)	Intet krav.
Miljøteknologi - skraber	Intet krav.
Miljøteknologi - teltoverdækning	Intet krav.
Antal mdr. på græs - vilkår	Intet krav.
Dybstrøelse	Køres i markstak.

Gældende tilladelse til dyrehold (rød markering)

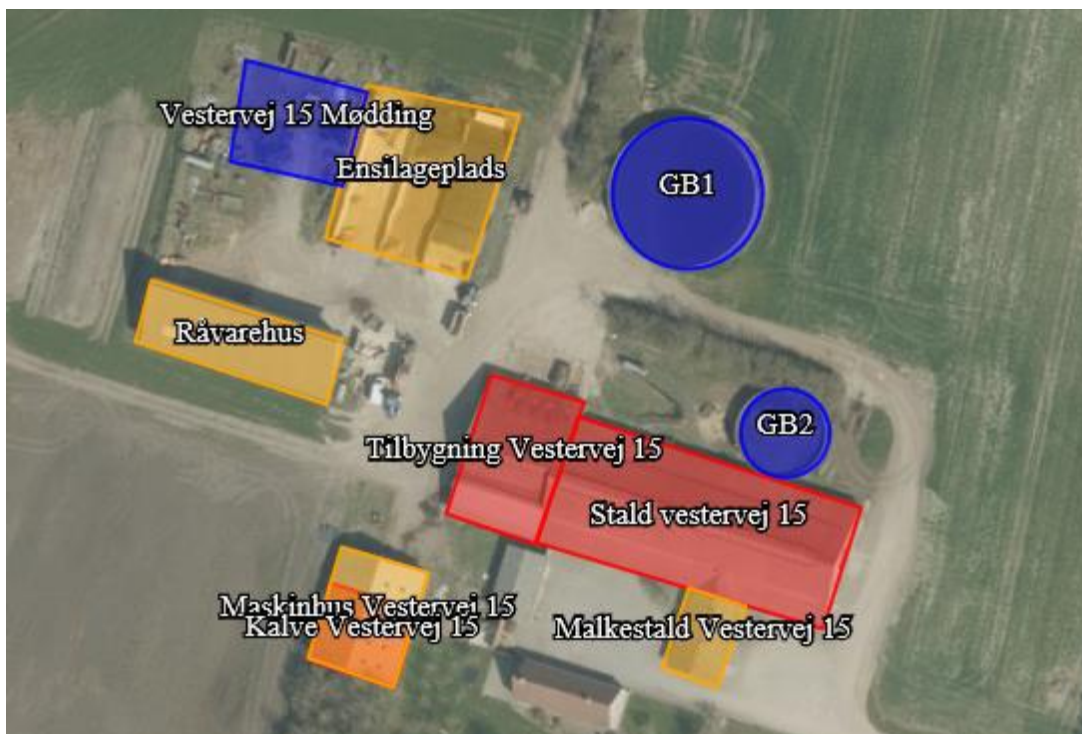

Produktionsarealer registreret ved tilsynet						
Bygn nr	Afsnit	I drift	Areal (m ²)	Dyretype/Flexgruppe	Staldsystem	Reg. dato
1	Stald Vestervej	Ja	200	Malkekøer, kvier og stude	Dybstrøelse	07-12-2021
1	Stald Vestervej	Ja	1.200	Malkekøer, kvier og stude	Sengestald med spalter (kanal, bagskyl eller ringkanal)	07-12-2021
2	Tilbygning til stald	Ja	203	Malkekøer, kvier og stude	Dybstrøelse	07-12-2021
2	Tilbygning til stald	Ja	250	Malkekøer, kvier og stude	Dybstrøelse	07-12-2021

Dyrehold/produktionsareal	
Produktionsareal	<p><u>Vilkår:</u></p> <ul style="list-style-type: none"> - I stalden på 1.718 m² skal 200 m² af produktionsarealerne med dybstrøelse ændres til staldsystemet sengestald med spalter. <p><u>Vurdering:</u> Dybstrøelsesareal er ikke ændret endnu.</p> <ul style="list-style-type: none"> - I tilbygningen på 626 m² skal 203 m² af produktionsarealerne med fast gulv ændres til dybstrøelse. <p><u>Vurdering:</u> Det faste gulv er ændret til dybstrøelsesareal.</p> <p>Der er ikke længere kalve i maskinhuset.</p>
Dyrehold	<p><u>følge CHR-register 06-12-2021:</u> Samdrift med Vestervej 17: 450 køer, 418 kvier og 11 handyr.</p> <ul style="list-style-type: none"> - Ifølge ejer på Vestervej 15: <ul style="list-style-type: none"> o 40 goldkøer og 200 kvier. <p><u>Vurdering:</u> Ejendommen er godkendt efter m² produktionsareal.</p>

Opbevaringsanlæg	
Ensilageplads/silo (afløb, randbelægn.)	<p>Mod syd: Afløb til gylle.</p> <p>Mod nord: Murafrænsning.</p>
Møddingsplads (afløb, randbelægning mv.)	Der er ikke etableret møddingsplads på ejendommen.

Pladser					
Type	Byggedato	Areal (m ²)	Vol. (m ³)	Overdækn. (m ²)	Bemærkning
Ensilageplansilo	02-01-2002	1.100	3.150	0	
Fast mødding	04-10-2021	532	700		Ikke etableret.

Markstakke		Antal
Kompost - overdækning, saft, afstand mv.	Dybstrøelse/kompost i markstak er overdækket med plastik. Vær opmærksom på, at oplag af dybstrøelse højst må være placeret samme sted i 12 måneder ad gangen, og der må ikke etableres et oplag samme sted, før der er forløbet 5 år.	1

Beholderoversigt							
Type	Bygge- dato	Kontrol- Dato/ interval		Areal (m ²)	Vol. (m ³)	Overdæk- ningstype	Bemærkning
Gyllebeholder	01-01-1991	09-09-2010	10	275	1.100	Flydelag	
Gyllebeholder	01-01-2002	16-12-2013	10	790	3.000	Flydelag	
Gyllekanaler	02-01-1800			0	655		
Fortank t. gyllebeh.	03-01-1800			0	10		

Beholdere	
Opbevaringskapacitet	Ok.
Alarm på gyllebeholder	Ingen krav om alarm, da afstand til vandløb/sø er større end 100 meter.
Vold omkring gyllebeholder	Intet krav.
Gyllebeholder 1 (Dyk indløb, flydelag)	Gyllebeholder på 1.110 m ³ . Beholderkontrol sidst foretaget i 2010. Beholderkontrol er bestilt. - Dykket indløb: Ok. - Flydelag: Ok.
Gyllebeholder 2 (Dyk indløb, flydelag)	Gyllebeholder på 3.000 m ³ . Beholderkontrol sidst udført i 2013. - Dykket indløb: Ok. - Flydelag: Ok.
Forsuret gylle i stedet for nedfældning	Gylle nedfældes i græsmarker.
Modtages der husdyrgødning	Fra Vestervej 17.

Aftaler om opbevaring af gødning			
Aftaletype	Adresse	Fast m ³ /år	Flyd m ³ /år
Modtage til opbevaring	Vestervej 17		2.500

BBR - oplysninger									
Fabr. år	Fabr. nr.	Klassifikation	Type nr.	Etab. år	Indhold	Størrelse	Placering	Sløjfet	Sløjf. frist
2007	0624830	Tank	51-5023	2007	Mineralske olieprodukter	2.500	Over terræn, udendørs		30-12-2047
2008	009996-6	Tank	01-5323	2008	Fyringsgasolie	1.200	Over terræn, udendørs		30-12-2048

Olie og kemikalier	
Olietanke	<ul style="list-style-type: none"> - 2.500 liters dieseltank blev i forbindelse med tilsynet fjernet fra BBR, da den ikke længere er på ejendommen. - Olietank fra 2008 anvendes til fyringsolie til stuehus.
Olie (opbevaring)	Rester af motorolie mm. opbevares i maskinhus, på beton uden afløb.
Kemikalier (opbev.)	Opbevarer ikke kemikalier til markdrift.
Hvor påfyldes marksprøjte	Påfylder ikke marksprøjte på ejendommen.

Håndtering af vand	
Vandindvinding, Mark + Zoner	Tilladelse til markvanding: 1 boring (DGU nr. 73.841): 72.000 m ³ /år. Tilladelsen bortfalder i 2025. <ul style="list-style-type: none"> - Zone rundt om boring: Ok. - Boring overdækket: Ok.
Vandindvinding, Drikkevand og Zoner	Ejendommen er tilkoblet almen vandforsyning.
Udsprinkling af restvand	Der er etableret udsprinkling fra Vestervej 17 men ikke fra Vestervej 15.
Overfladevand (tage og store flader)	Tagvand ledes ud gennem dræn.

Affald	
Erhvervsaffald (plast, brændb., farlig)	Erhvervscontainer ved Vestervej 17.
Døde dyr opbevaring/bortskaffelse	Afhentes af Daka.
Slam (bruger)	Modtager ikke slam.

Generelle bemærkninger	
Fluebekæmpelse	Der anvendes Neporex.

Beredskabsplan	Er udarbejdet i forbindelse med miljøgodkendelse.
Rotter	Se mere om rotte-forebyggelse på https://rotteangreb.dk/
Jordforurening	Der er ved tilsynet ikke konstateret jordforurening.

Miljørisikovurdering	
Dato for vurdering	07-12-2021
A. Miljøledelse	3
B. Regelefterlevelse	1
C. Oplagret gødning	3
D. Størrelse	3
E. Sårbarhed	1
Vægtet sandsynlighed	1,80
Vægtet konsekvens	2,32
Vægtet score	2,06

Information om miljørisikovurderingens parametre kan findes på:

<https://oldwiki.mst.dk/Tilsyn.Risikovurdering.ashx>

Venlig hilsen

Erik Lauridsen Haahr

Land, By og Kultur – Land og Vand
Ringkøbing-Skjern Kommune

I forbindelse med behandlingen af en sag kan det være nødvendigt, at Kommunen indsamler, behandler og videregiver personoplysninger, der er nødvendige for sagens behandling. Ifølge persondataloven har du og andre, der er nævnt i sagen, blandt andet ret til at bede om indsigt i disse oplysninger, ret til at gøre indsigelser mod, at oplysningerne behandles, ret til at berigtige oplysningerne samt ret til at klage over behandlingen til Datatilsynet.

Forvaltningsloven og offentlighedsloven giver normalt også mulighed for at få indsigt i sagen, og du har altid ret til at udtale dig.