

# **BEREDSKABSPLAN FOR TORLUNDVEJ 5 6870 ØLGOD**

UDARBEJDET AF: SVINERÅDGIVNINGEN, BIRK CENTERPARK 24, 7400 HERNING  
I SAMARBEJDE MED EJER: BRIAN JØRGENSEN

**SvineRådgivningen**

# Telefonliste

Ejer kontaktes på: 22 57 59 72





Miljømyndighed, Varde Kommune	79 94 68 00
Falck	70 10 20 30
Brandvæsen	112
Lægevagt	70 11 07 07
Tandlægevagt	99 44 08 09
Landbocenteret, Sagro	70 21 20 40
Dyrlæge, SvineVet	73 52 12 10
Svinerådgivning	70 15 12 00
Foderstofforretning, Vestjyllands Andel	97 36 64 44
Elektriker, BR-EL A/S	75 22 24 11
VVS, Ølgod VVS og Energi	22 63 10 82
Ventilationsfirma, BR-EL A/S	75 22 24 11

Ved store uheld ring altid 112, ved mindre uheld ring altid til miljømyndighederne. Er man i tvivl ring 112.

**SvineRådgivningen**

# Brand og Evakuering

Iværksæt rednings- og slukningsarbejde hvis det er muligt og forsvarligt, herunder fjernelse og evakuering af dyr, olie, trykflasker, gødning og kemikalier.

	Flugtvej
	Brandslukning
	Kemikalier/olie
	Halmoplag

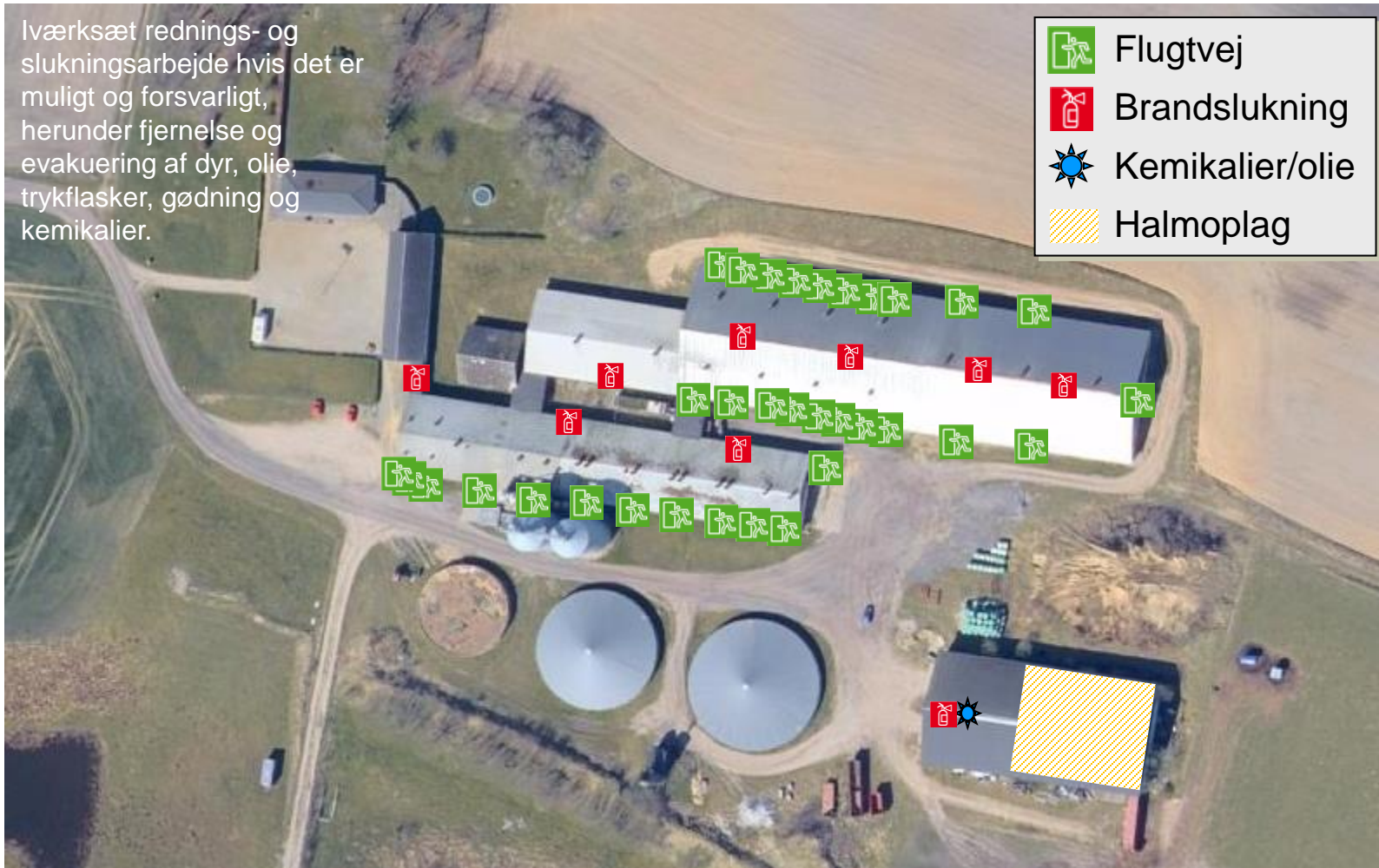

## Ved brand – ring 112 – oplys:

- Navn, adresse og tlf-nummer der ringes fra
- Hvad der er sket og at det er en gårdbrand
- Er der tilskadekomne – hvor mange
- Er dyrene kommet ud – art og antal, der evt. er fanget

# Overløb af gylle



Ved større overløb af gylle eller brud på tank – ring 112 – oplys:

- Navn, adresse og tlf-nummer der ringes fra
- Hvad der er sket og hvor meget der er løbet ud
- Om der er risiko for forurening af vandløb, eller drikkevandsboring

# Kemikalie- og oliespild

Forsøg opdæmning  
/opsugning for at undgå, at  
væske løber til dræn,  
boringer eller vandløb.



Kemikalier



Olietanke



Savsmuld/halm

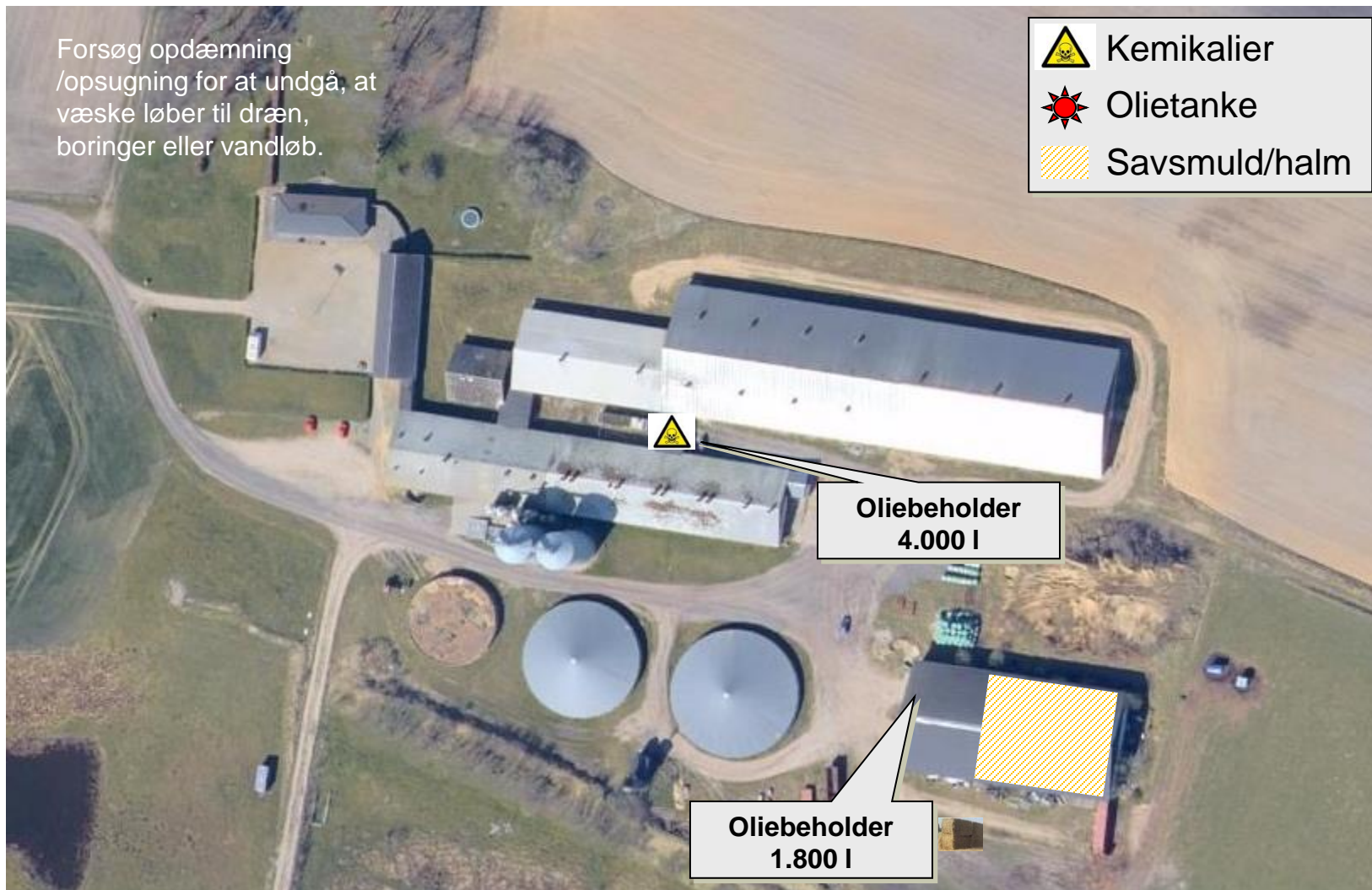

**Ved større overløb af kemikalier og olie – ring 112 – oplys:**

- Navn, adresse og tlf-nummer der ringes fra
- Hvad der er sket, hvad og hvor meget der er løbet ud
- Om der er risiko for forurening af vandløb, drikkevand

# Stophaner / Hovedafbrydere



# Strømsvigt

**Vurder om dyr vil lide under træk fra nødopluk eller varme:**

**Tjek alle stalde og se, om nødoplukket er åben.**

**Begræns trækgener og varmeudvikling (overbrusning).**

**Kontroller at der ikke sker forurening som følge af manglende strøm til pumper ol.**

**Ved strømsvigt på over ca. 2 timer, ring til Scan-energi og forhør om varigheden af udfaldet. Telefon nr.: 99 92 90 99**

**Eventuelt iværksæt opstart af nødstrømsgenerator.**