

BILAG

Kort over afstande fra ejendommen

Bilag 1

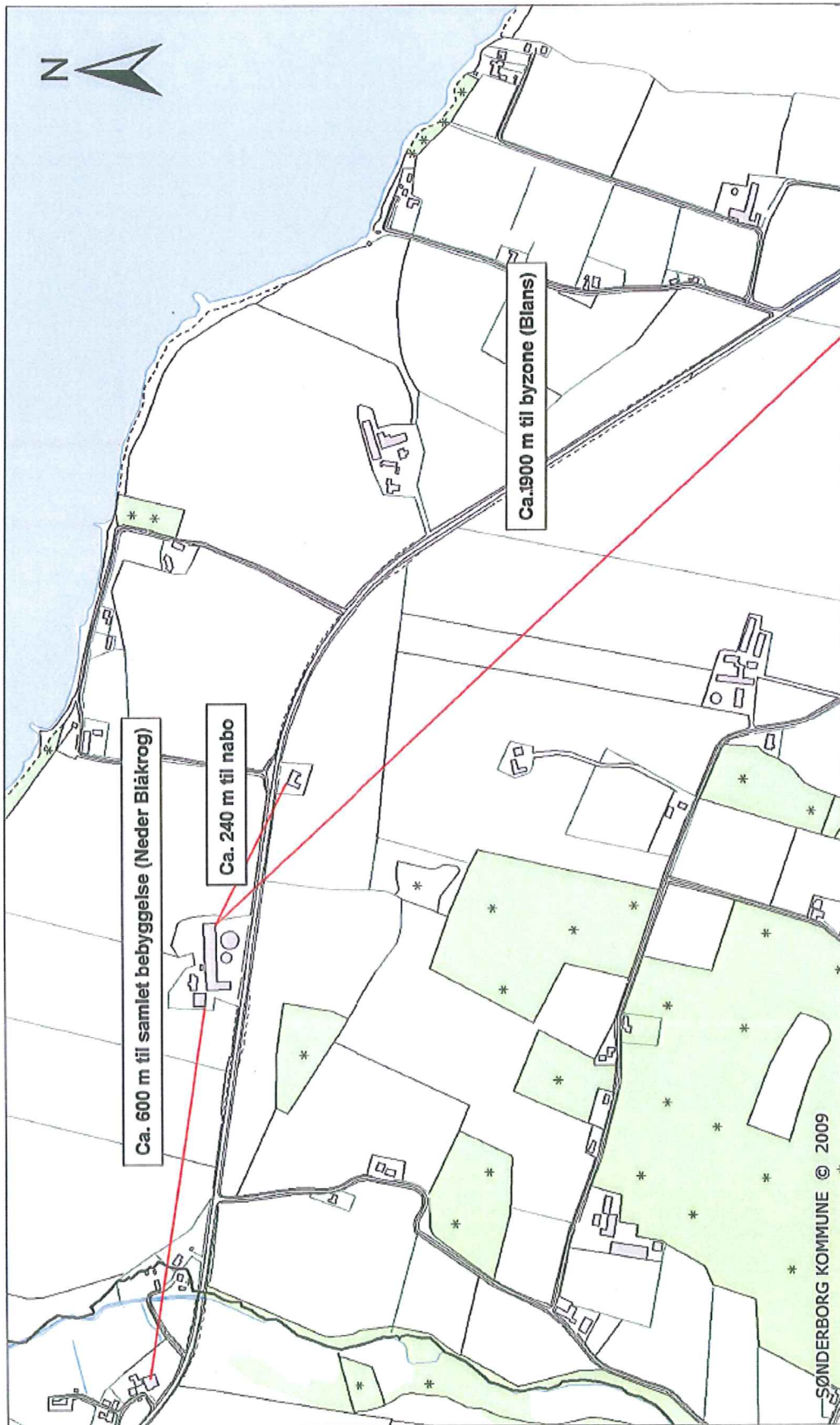

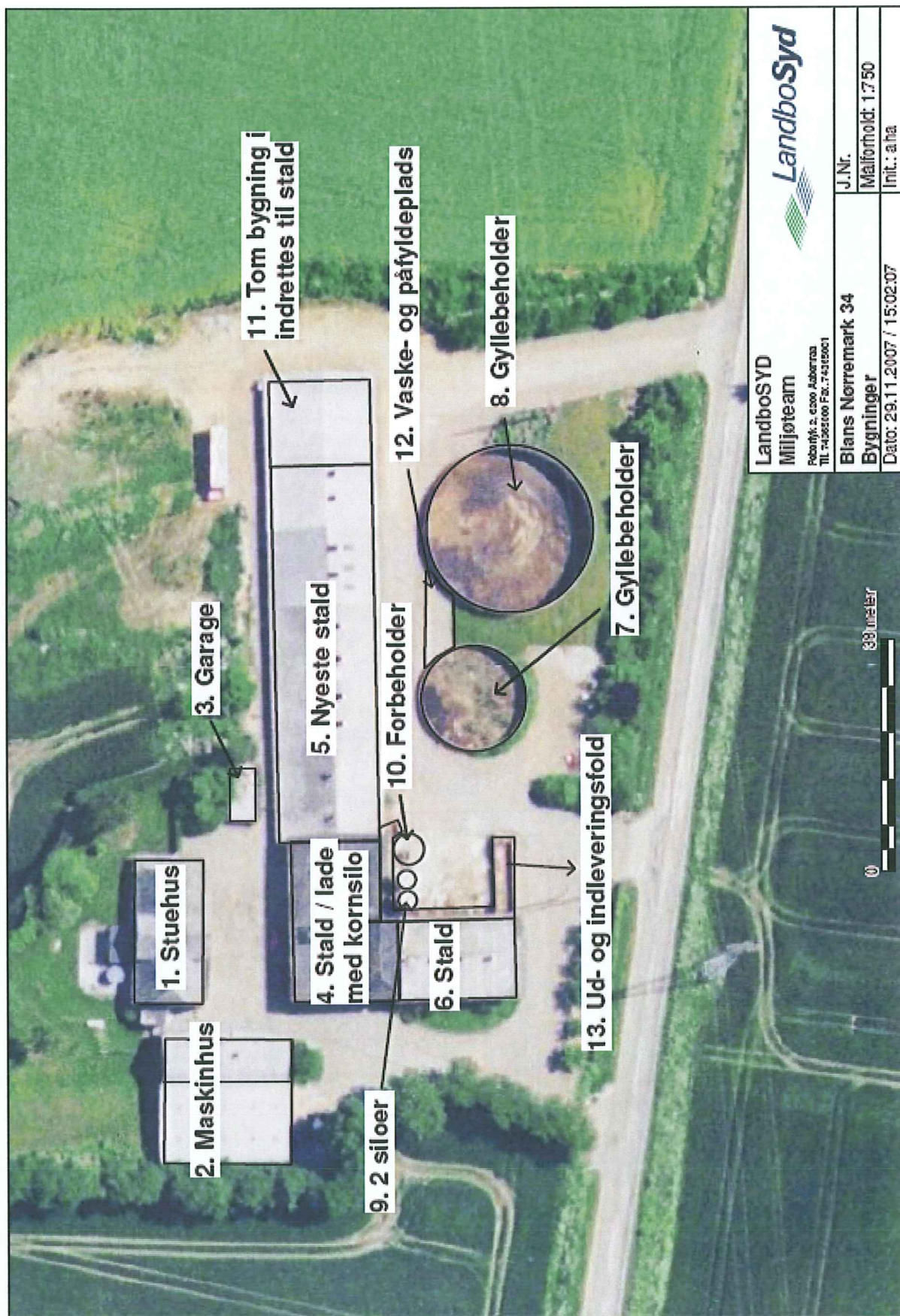

	
LandboSYD Miljøteam Pilestræde 2, 4500 Ålborg Tlf. 74305100 Fax. 74305001	J.Nr. Målfomhold: 1:750 Init.: a ha
Blans Nørremark 34 Bygninger	
Dato: 29.11.2007 / 15:02:07	

Kort over den samlede virksomhed

Bilag 2.1

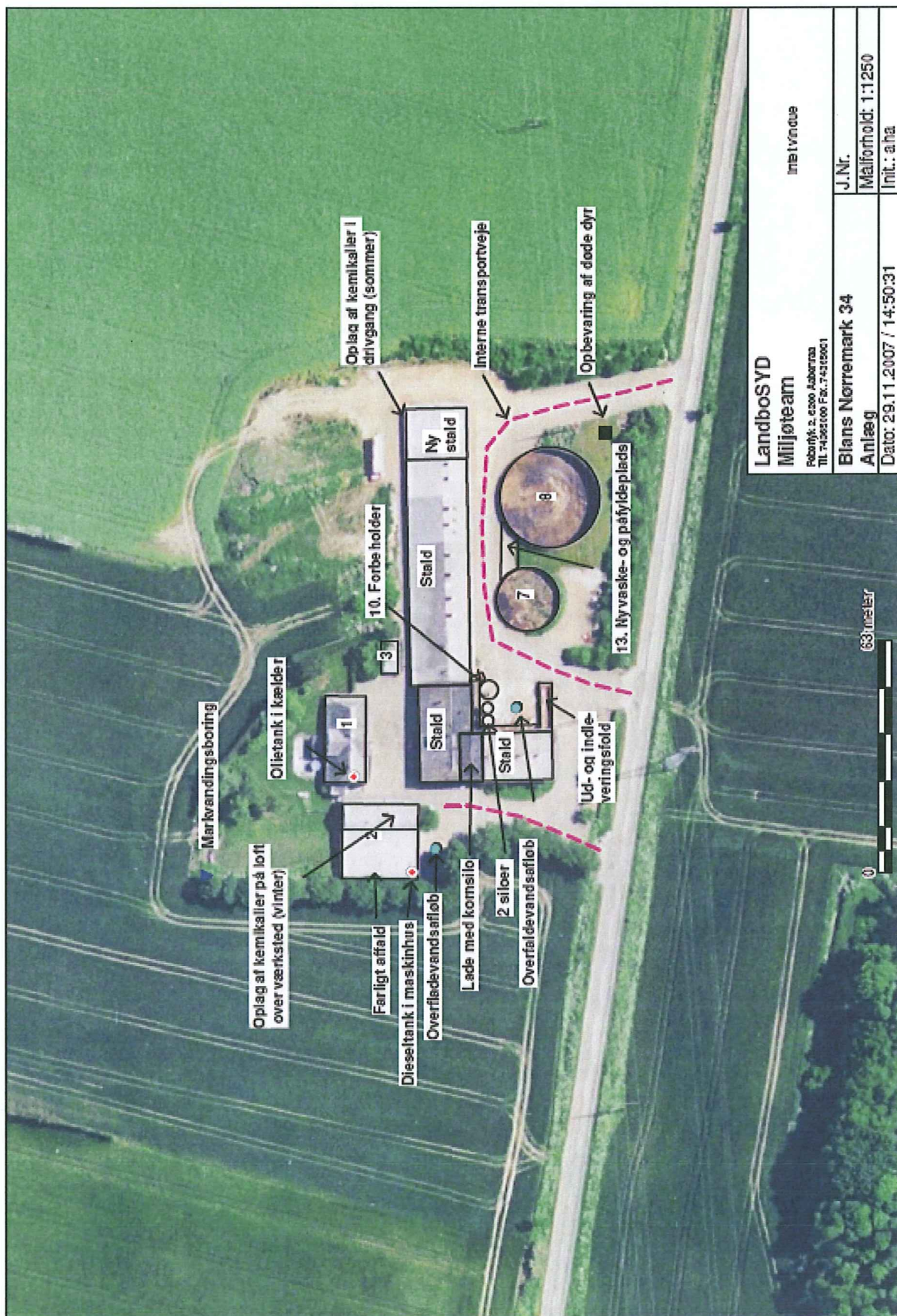



Kortbilag:
Blans Nørremark 34

Signatur

-  Kommunegrænse
-  300 m og 1000 m
-  § 3 eng
-  § 3 mose
-  § 3 sø
-  §3 beskyttede vandløb
-  Områder med naturinteresser - RP05
-  Hvepsvåge

Oktober 2008

Sag:
08/31947

Sagsbehandler:
Liselotte Mammen Kruse

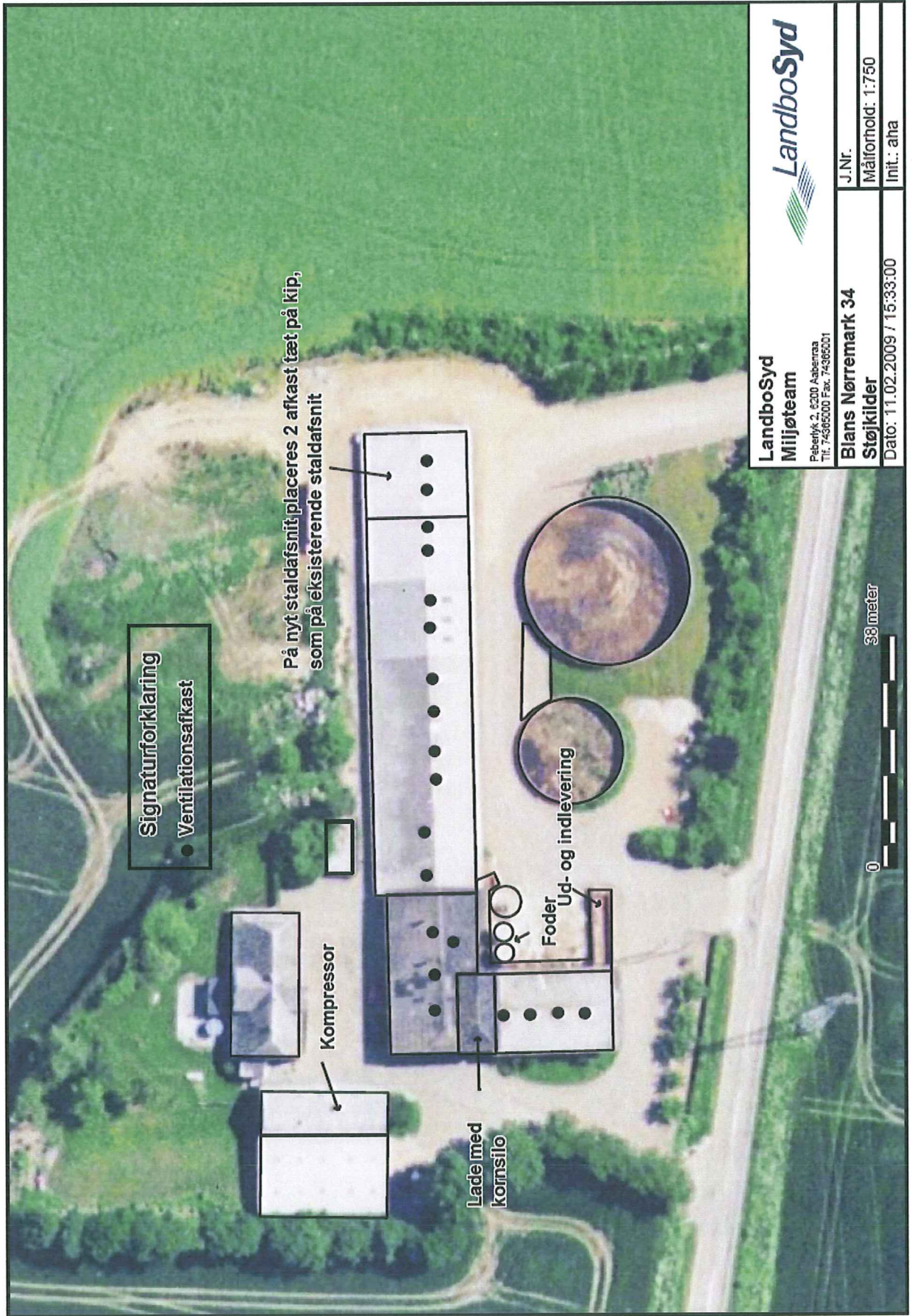

	
LandboSyd Miljøteam Peberlyk 2, 6200 Aabenraa Tlf. 74365000 Fax. 74365001	J.Nr. Målformoid: 1:750 Init.: aha
Blans Nørremark 34 Støjklilder	Dato: 11.02.2009 / 15:33:00

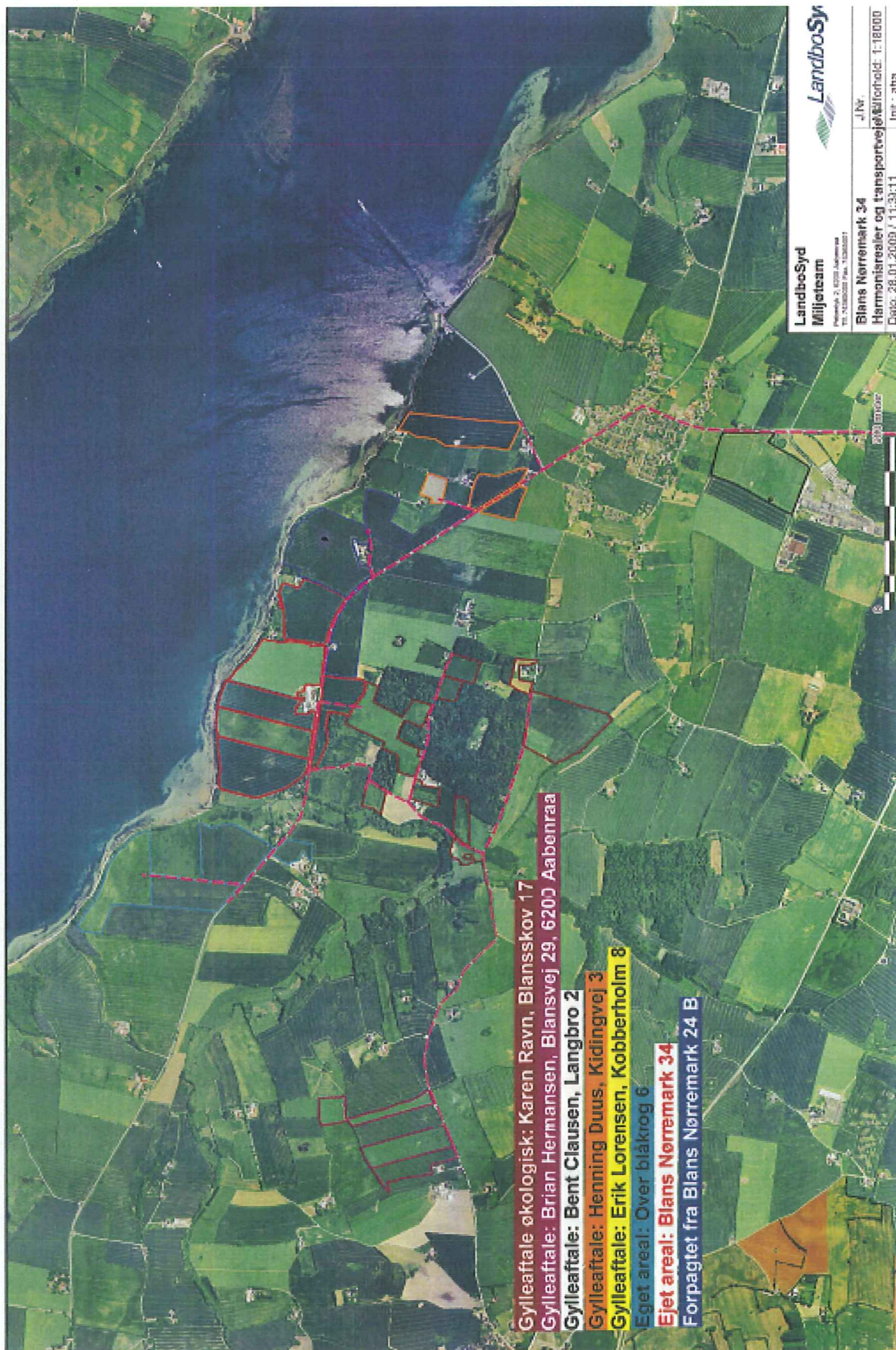



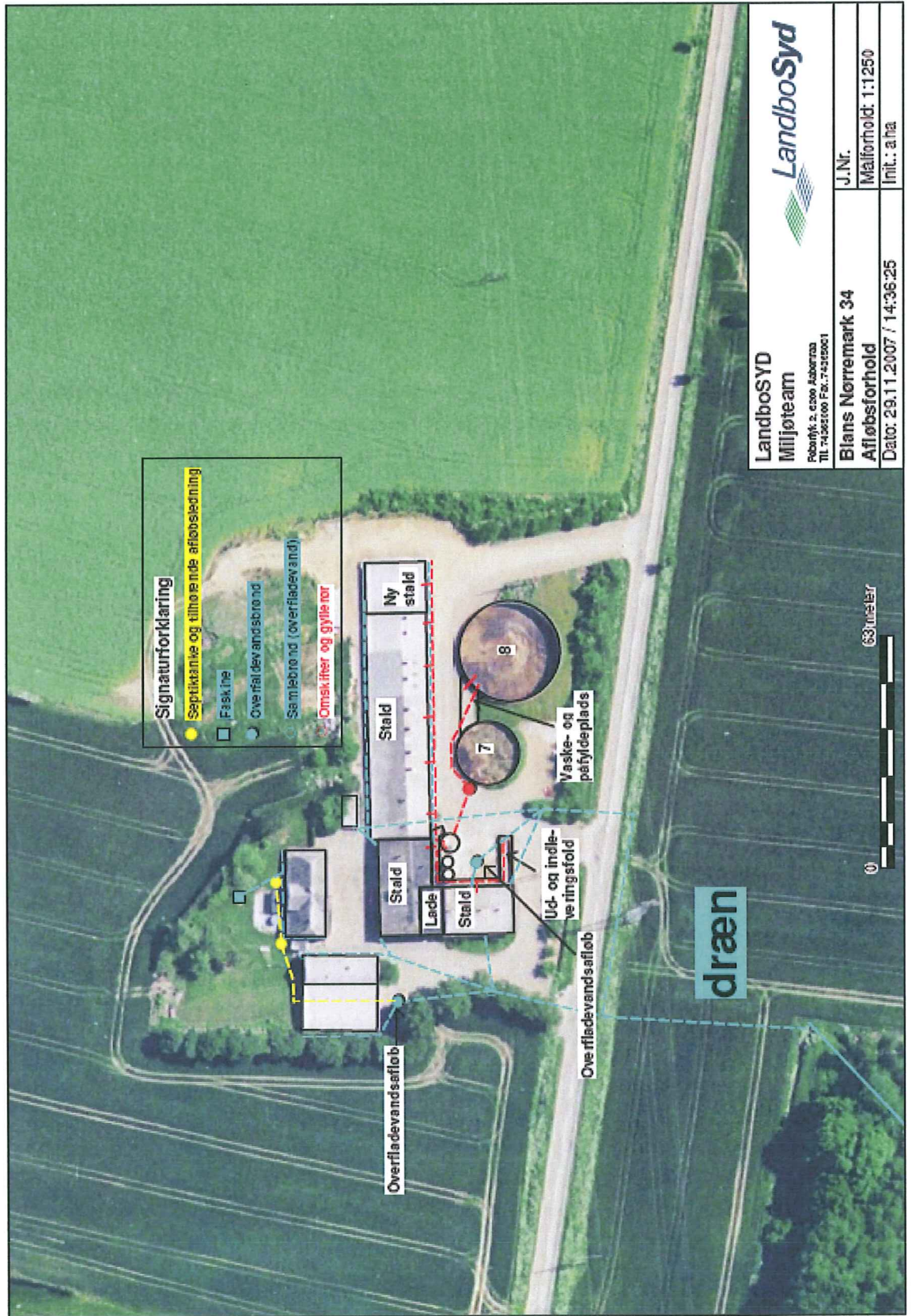

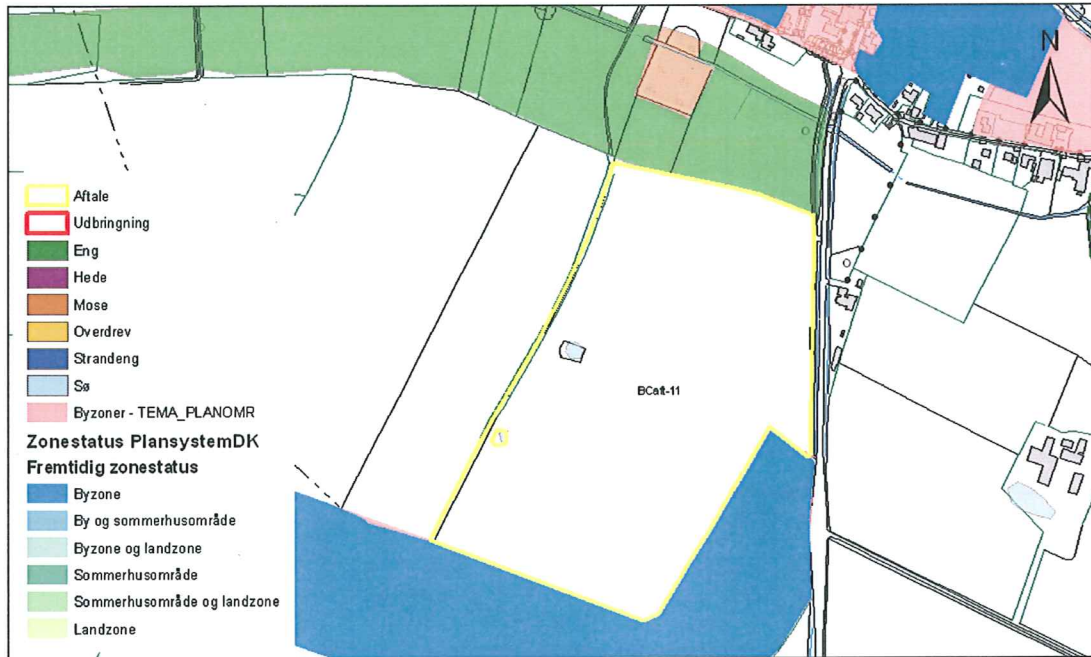

Målforshold 1:4.495

0 25 50 100 150 200 meter

3-0 Naturtyper

Bilag 8.0

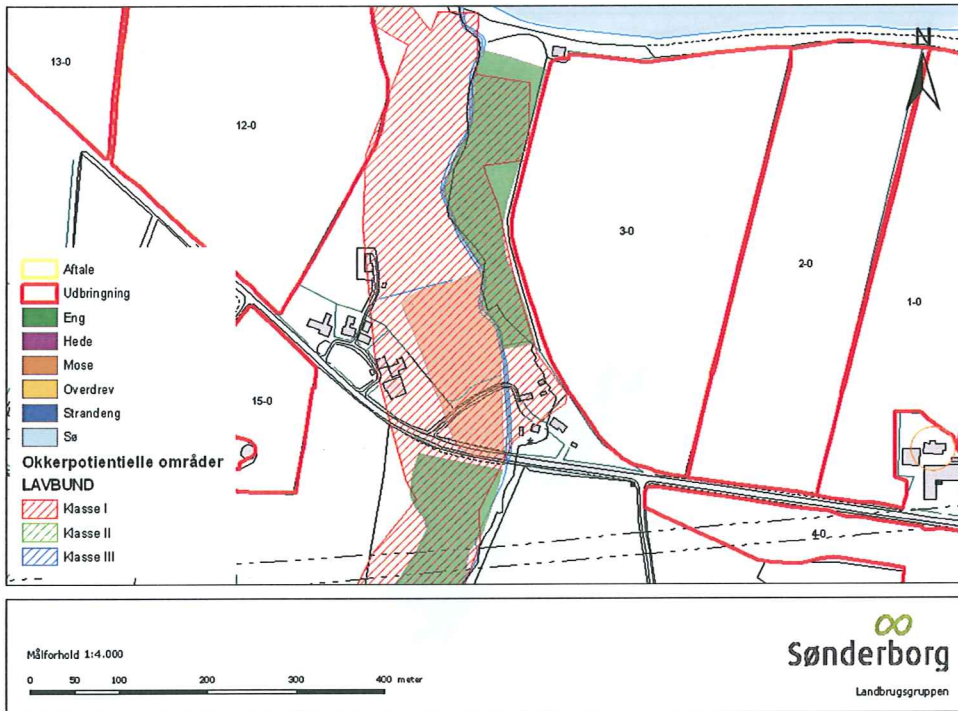

9-0 og 10-0 Naturtyper

Bilag 8.1

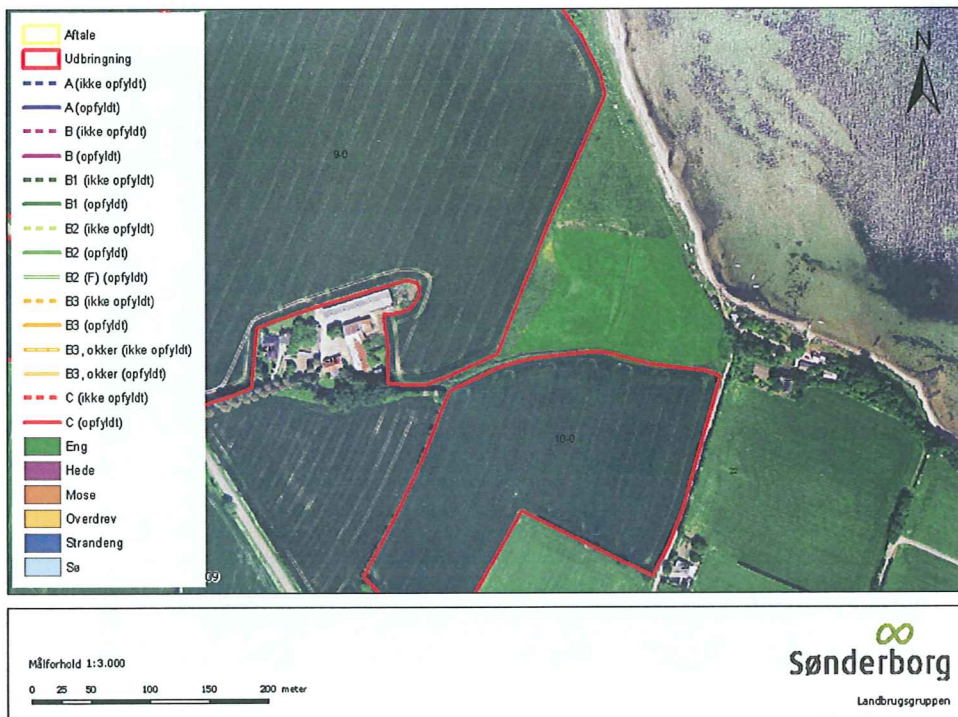

aft.KR.9 Naturtyper

Bilag 8.2

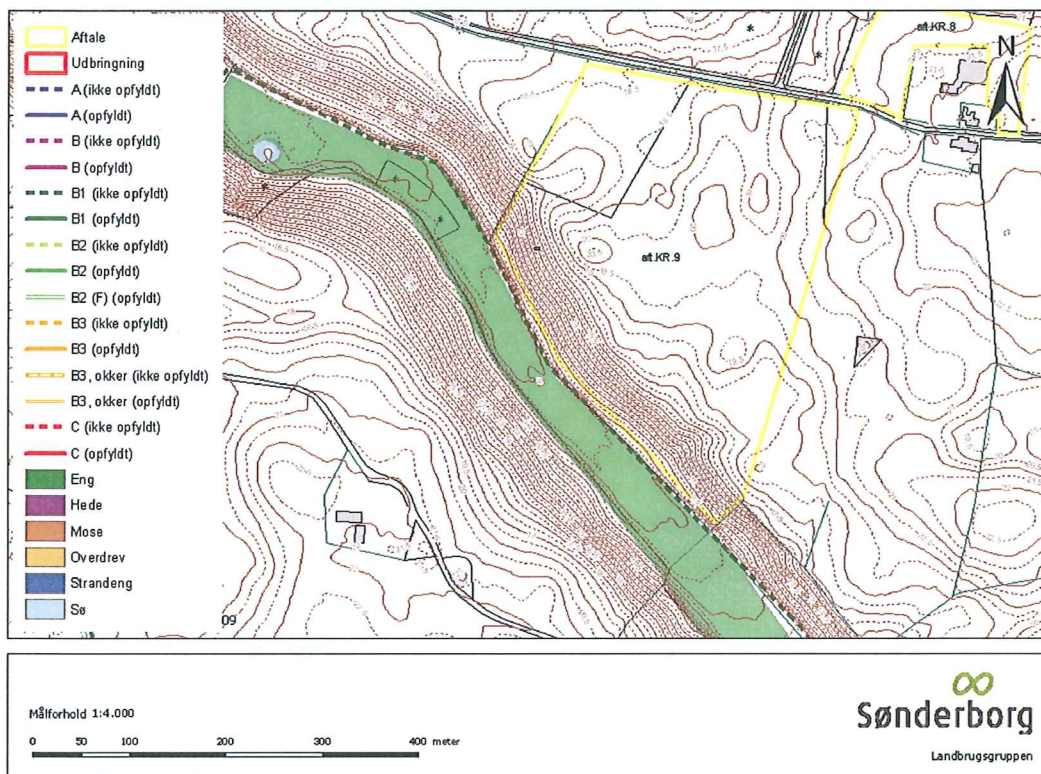

aft.KR.5 Naturtyper

Bilag 8.3

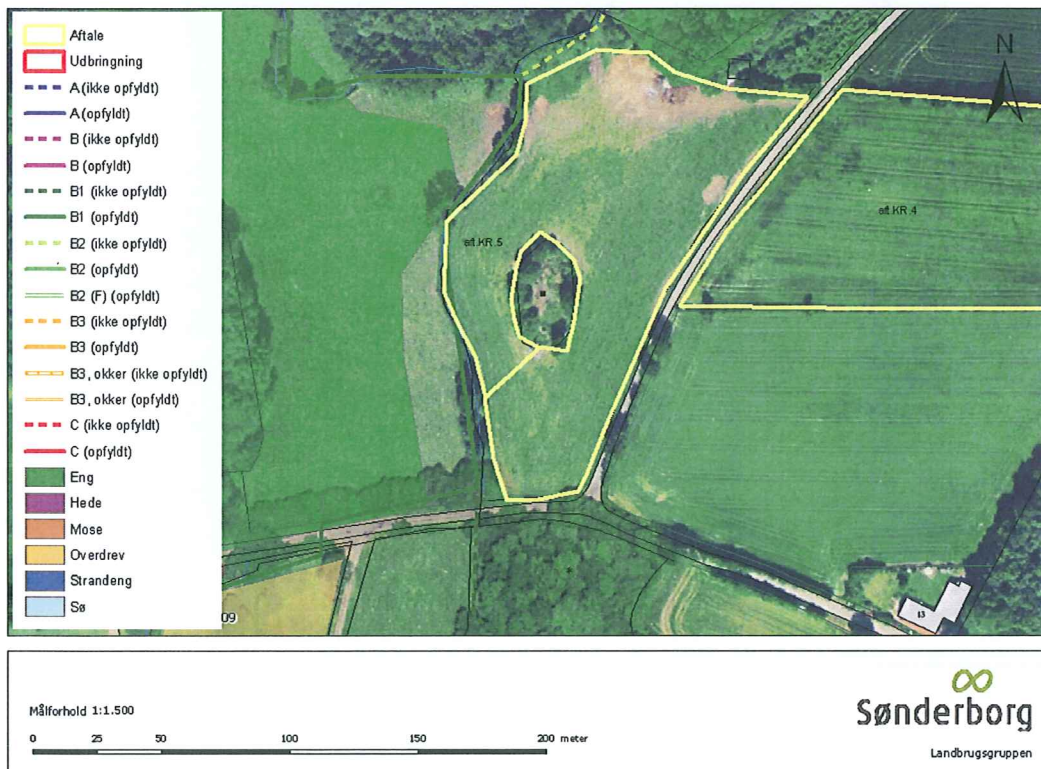

aft.KR.2 Naturtyper

Bilag 8.4

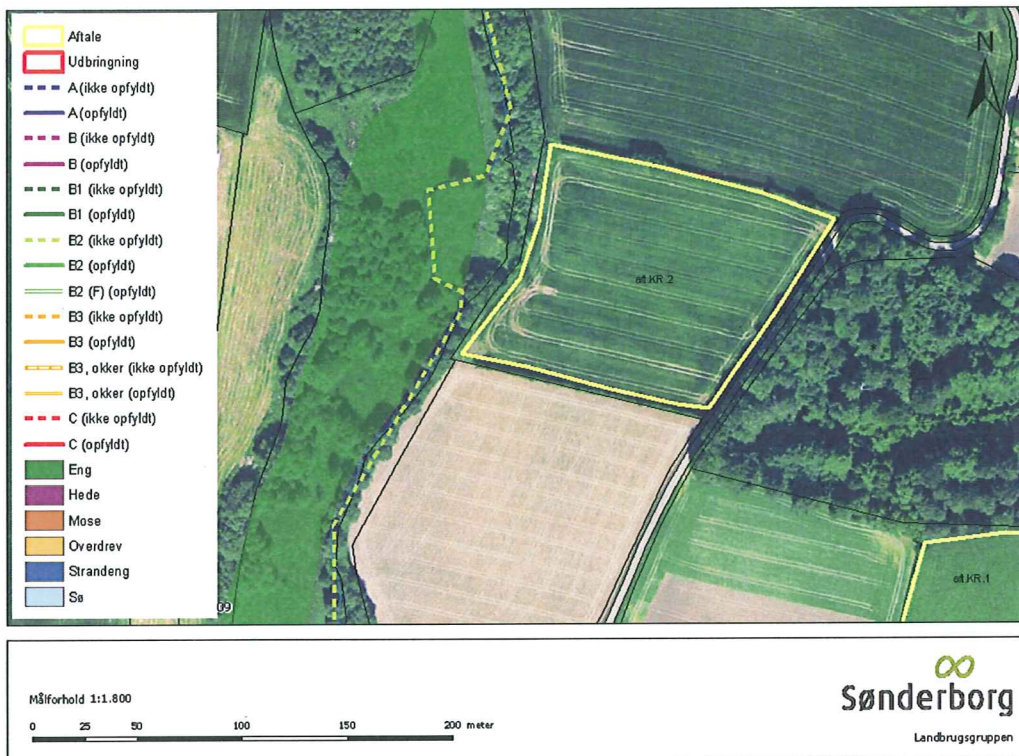

EL-5* og EL8 Naturtyper

Bilag 8.5



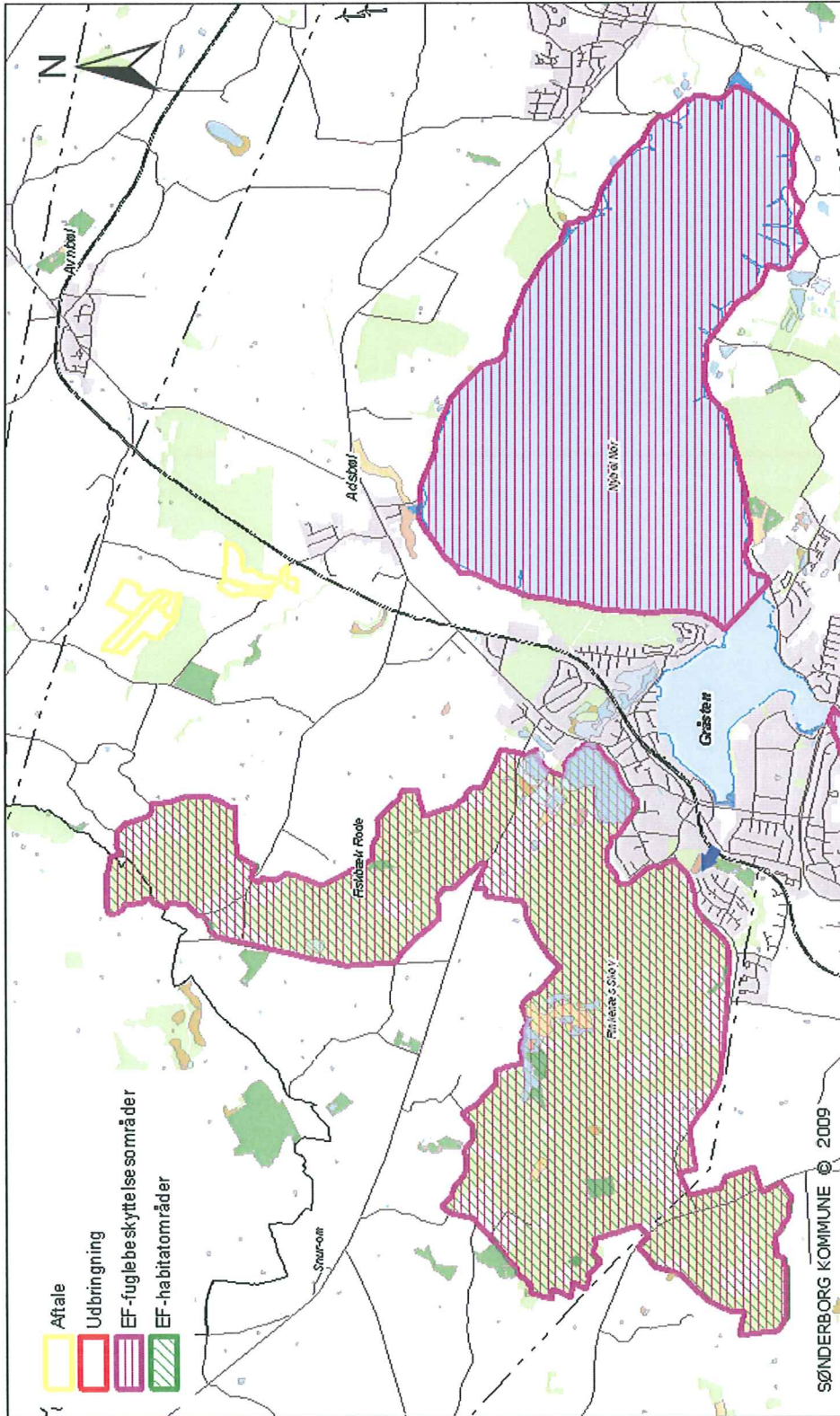

Lovgrundlag

Lov nr. 1572 af 20/12/2006 om miljøgodkendelse m.v. af husdyrbrug (Husdyrloven)

Lovbekendtgørelse nr. 1757 af 22/12/2006 om miljøbeskyttelse (Miljøbeskyttelsesloven)

Lovbekendtgørelse nr. 749 af 21/06/2007 om naturbeskyttelse (Naturbeskyttelsesloven)

Bekendtgørelse nr. 648 af 18/06/2007 om tilladelse og godkendelse m.v. af husdyrbrug

Bekendtgørelse nr. 1695 af 19/12/2006 om husdyrbrug og dyrehold for mere end 3 dyreenheder, husdyrgødning, ensilage m.v. med senere ændringer.

Bekendtgørelse nr. 814 af 13/07/2006 om erhvervsmæssigt dyrehold, husdyrgødning, ensilage m.v.

Bekendtgørelse nr. 1152 af 23/11/2006 om husdyrhold og arealkrav mv.

Bekendtgørelse nr. 1517 af 14/12/2006 om miljøregulering af visse aktiviteter

Bekendtgørelse nr. 1634 af 13/12/2006 om affald (Affaldsbekendtgørelsen)

Bekendtgørelse nr. 723 af 12/12/1997 om kontrol af beholdere for flydende husdyrgødning, ensilagesaft og spildevand

Bekendtgørelse nr. 729 af 14/06/2007 om indretning, etablering og drift af olietanke, rørsystemer og pipelines (Olietankbekendtgørelsen)

Bekendtgørelse nr. 439 af 11/05/2007 om opbevaring af døde dyr med senere ændringer

Regulativ for erhvervsaffald i Sønderborg Kommune

Regulativ og forskrift for farligt erhvervsaffald i Augustenborg, Broager, Gråsten, Nordborg, Sundeved, Sydals og Sønderborg Kommune

Vejledning fra Skov- og Naturstyrelsen. Tilladelse og godkendelse af husdyrbrug

Vejledning nr. 14018 af 01/11/1984 om ekstern støj fra virksomheder

Vejledning nr. 12415 af 01/01/2001 Luftvejledningen

Regionplan for Sønderjyllands Amt 2005-2016

Kommuneplan 2005-2017 for Sønderborg Kommune

Spildevandsplan 2001/2005 for Sundeved Kommune

Statens Skadedyrlaboratoriums retningslinier for fluebekæmpelse på gårde med husdyr i 2003 (<http://www.dpil.dk/dpil2005/HTML/flueretn.htm>)

Beredskabsplan (Sønderborg kommune)

**Beredskabsplan
for
Hans Rostgård Clausen**

Indholdsfortegnelse:

TELEFONNUMRE	3
BRAND- OG EVAKUERINGSINSTRUKS	4
OVERLØB AF GYLLE	4
KEMIKALIE- OG OLIESPILD.....	6
STOPHANER / HOVEDAFBRYDERE	7
STRØMSVIGT	8
TRANSPORT AF BEKÆMPELSESMIDLER	9
BILAG A Kort over ejendommen.....	
BILAG B Kort over udløbspunkter fra dræn til vandløb	

Udarbejdet af Hans Rostgård Clausen / Anny Hansen, LandboSyd

Denne beredskabsplan er udarbejdet som en del af ejendommens miljøgodkendelse med det formål at stoppe og begrænse evt. uheld med konsekvenser for det omgivne miljø.

Planens indhold skal være kendt af gårdens ansatte mm., og udleveres til evt. indsatsleder / miljømyndighed i forbindelse med uheld, forureninger, brand ol.

Beredskabsplanen revideres / kontrolleres mindst 1 gang om året og skal være let tilgængelig og synlig. Beredskabsplanen findes i beredskabsmappen på kontoret i østligste del af stuehuset.

Kopi af beredskabsplanen findes i beredskabsmappe i værkstedet med adgang fra gårdspladsens sydvestligste hjørne.

Kort materiale.

Bagerst er der et oversigtskort over ejendommen mm. med angivelse af:

- Mark- og drikkevandsboringer/brønde
- Kemikalielager (f.eks. bekæmpelsesmidler, handelsgødning)
- Dieseltanke og olietanke (overjordiske og nedgravede)
- Drænbrønde / regnvandsbrønd / afløb
- Udløbspunkter til vandløb / jord fra dræn
- Slukningsmateriel og åndedrætsværn
- Afbrydere til diverse pumper, anlæg, strømafbryder m.v.
- vt. fald/kote mod vandløb/dræn/brønde og boringer
- Trykflasker/oplag af f.eks. F-gas, stationære F-gasbeholdere, svejseanlæg m.v.
- Flugtveje for dyr / frigørelse mm.

Husk

Ved store uheld ring altid 1-1-2, ved mindre uheld ring altid til miljømyndighederne. Er man i tvivl ring 1-1-2.

Efter brand mm. tag kontakt med miljømyndighederne med hensyn til genopbygning af stald mm.

TELEFONNUMRE

Nærmeste telefon står i stuehuset og har nr. 74 46 10 72.

Miljømyndighed	kontaktes på telefon	88 72 64 00 (Mandag - torsdag kl. 10.00 - 17.00, fredag kl. 10.00 – 15.00)
Falck	kontaktes på telefon	70 10 20 30 dag eller nat
Brandvæsen	kontaktes på telefon	112 dag og nat
Lægevagt	kontaktes på telefon	70 11 07 07 kl. 16.00 - 08.00 og lørdag, søn- og helligdage hele døgnet
Tandlægevagt	kontaktes på telefon	76 35 40 74: lørdage, søndage og helligdage
Landbocenteret	kontaktes på telefon	74 36 50 00: LandboSyd
Dyrlæge	kontaktes på telefon	73 52 12 10: Haderslev dyrehospital
Foderstofforretning	kontaktes på telefon	74 46 13 42: SAF 73 65 17 00: ATR
Elektriker	kontaktes på telefon	74 68 52 06: El X perten i Felsted
Smeden	kontaktes på telefon	74 68 53 06: Felsted VVS
VVS	kontaktes på telefon	74 68 53 06: Felsted VVS
Ventilationsfirma	kontaktes på telefon	98 62 33 11: TurboVent

Der er døgnvagts på alle nr.

BRAND- OG EVAKUERINGSINSTRUKS

Ved brand der ikke kan slukkes ved egen hjælp.

Tilkald brandvæsenet – RING 112 – oplys:

Navn, adressen og telefonnummer der ringes fra.

Oplys om, hvad der er sket, og at der er tale om en gårdbrand.

Er der tilskadekomne – hvor mange?

Er dyrene kommet ud – art og antal der evt. er fanget.

Kontakt ejeren, Hans Rostgård Clausen på tlf. 74 46 10 72 / 40 42 63 93

Iværksæt rednings- og slukningsarbejde hvis det er muligt og forsvarligt, herunder fjernelse og evakuering af dyr, olie, trykflasker, gødning og kemikalier.

Placering af slukningsmateriel er angivet på oversigtskort.

Hvis det ikke er muligt at slukke branden – forsøg at begrænse den ved lukning af døre og vinduer.

Modtag brandvæsenet og udlevér denne mappe sammen med kortmaterialet.

Oplys endvidere:

Evt. tilskadekomne eller dyr der ikke er reddet i sikkerhed.

Hvor det brænder.

Brandens omfang.

Hvor der er adgangsveje.

På ejendommen findes der følgende materiel, som evt. kan afhjælpe situationen:

Brandslukkere i værksted / lade og stald

Tappedsted ved maskinhus og ved udendørs siloer

Markvandingsboring i haven

Rendegraver i maskinhus

OVERLØB AF GYLLE INSTRUKS

Ved større overløb af gylle eller ved brud på gylletanken – RING 112

Oplys:

Navn, adressen og telefonnummer, der ringes fra.

Hvad der er sket og hvor meget der er løbet ud.

Om der er risiko for forurening af vandløb eller drikkevandsboring.

Ved mindre spild kontaktes kun miljømyndighederne.

Kontakt ejeren, Hans Rostgård Clausen på tlf. 74 46 10 72 / 40 42 63 93

Kontakt miljømyndighederne på tlf. 88 72 64 00

Forsøg opdæmning for at undgå at gylle løber til dræn / brønd, placeret vest for gyllebeholdere (se bilag x).

Opdæmningen kan evt. foretages med jord, halmballer ol. afhængig af mængden af gylle.
Er gyllen løbet til dræn skal der laves en opdæmning af vandløbet med jord eller bigballe ved drænudløb i hjørnet af skoven syd for ejendommen (se bilag B).

Medhjælp / fodermester Niels på tlf. 21 23 14 50.

Modtag brandvæsenet/miljømyndighederne og udlever denne mappe sammen med kortmaterialet.

På ejendommen findes der følgende materiel, som evt. kan anvendes for at afhjælpe situationen:

Rendegraver står normalt i maskinhus

Traktor står normalt i maskinhus

Bigballe er oplagret ved østligste stald

KEMIKALIE- OG OLIESPILD INSTRUKS

Ved større overløb af mælk, kemikalier og olie – RING 112 – oplys:

Navn, adressen og telefonnummer, der ringes fra.

Hvad der er sket, hvad og hvor meget der er løbet ud.

Om der er risiko for forurening af vandløb eller drikkevandsboring.

Ved mindre spild kontaktes kun miljømyndighederne.

Kontakt ejeren, Hans Rostgård Clausen på tlf. 74 46 10 72 / 40 42 63 93

Kontakt miljømyndighederne på tlf. 88 72 64 00.

Kemikalier er oplagret i drivgang ved stald og opsamles ved uheld i gyllekanal. Om vinteren oplagres kemikalier frostfrit i kummefryser på loft over værksted.

Dieselolie er oplagret i maskinhus. Forsøg opdæmning for at undgå, at det løber til drænbrønd placeret udenfor i maskinhus (se vedlagte kort).

Opdæmningen kan evt. foretages med jord, halmballer ol. afhængig af mængden og art.

Er f.eks. olie løbet til dræn kan man lave en opdæmning af vandløbet med jord eller bigballe ved drænudløb i hjørnet af skoven syd for ejendommen (se bilag B)

Medhjælp/fodermester Niels på tlf. 21 23 14 50.

Modtag brandvæsenet/miljømyndighederne og udlever denne mappe sammen med kortmaterialet.

På ejendommen findes der følgende materiel, som evt. kan anvendes for at afhjælpe situationen:

Rendegraver står normalt i maskinhus

Traktor står normalt i maskinhus

Oliesugende grus står i værksted og i maskinhus

Bigballe er oplagret ved østligste stald

STOPHANER / HOVEDAFBRYDERE

Afbrydere til diverse pumper, anlæg, strømafbryder m.v. skal ligeledes noteres på kortet over ejendommen.

Vand

Hovedhane sidder ved nedgang til kælder i stuehuset vestlige ende.

I stald ved vejen sidder stophane umiddelbart indenfor døren. Adgang gennem laden.

I resten af staldanlægget sidder stophane umiddelbart indenfor døren med adgang fra gårdspladsens sydøstlige hjørne.

Elektricitet

Hovedafbryder sidder i ladens østlige ende, modsat porten.

El-tavle er placeret umiddelbart indenfor døren til stalden med adgang fra gårdspladsens sydøstlige hjørne.

Nye sikringer opbevares i skab ved eltavle og hovedafbryder.

STRØMSVIGT INSTRUKS

Vurdér om dyr vil lide under træk fra nødopluk eller varme.

Tjek alle stalde og se, om nødoplukket er åben.

Begræns trækgener og varmeudvikling (overbrusning).

Kontroller, at der ikke sker forurening som følge af manglende strøm til pumper ol.

Ved strømsvigt på over 1 timer, ring til El X perten eller SydEnergi og forhør om varigheden af udfaldet.

Elektriker Telefon nr. 74 68 52 06,
Syd Energi: 70 11 50 00.

Nødopluk sker automatisk i alle staldsektioner.

TRANSPORT AF BEKÆMPELSESMIDLER

Sørg for sikker transport af kemikalier til ejendommen og mellem ejendom og marker.

Bekæmpelsesmidler skal under transport være sikret mod stød og uheld. En lukket tæt plastkasse (f.eks. en køleboks) er velegnet.

Medbring en spand/sæk med fint savsmuld til opsugning af spildt middel samt en skovl og f.eks. plasticposer/plastspand til en hurtig indsats. Uanset koncentrationen kan et spild på mindre end ca. 2 liter med en hurtig indsats fjernes fra jorden.

Medbring altid en mobiltelefon, således at det er muligt hurtigt at tilkalde hjælp ved uheld.

Hvor der arbejdes med bekæmpelsesmidler, skal der være førstehjælpsudstyr og øjenskyllmiddel til rådighed.

Meget giftige og giftige bekæmpelsesmidler skal overalt opbevares forsvarligt under lås. Øvrige bekæmpelsesmidler skal opbevares forsvarligt. For alle midler gælder, at de opbevares utilgængeligt for børn og ikke sammen med eller i nærheden af levnedsmidler, foderstoffer m.v.

Derudover gælder følgende:

- Kemikalierummet skal være godt ventileret, tørt og frostfrit med god belysning.
- Der skal findes et sugende materiale f.eks. savsmuld til opsamling af spild.
- Døre skal være forsynet med en støbt kant, der kan tilbageholde eventuelt spild.
- Gulve skal være tætte og uden afløb.

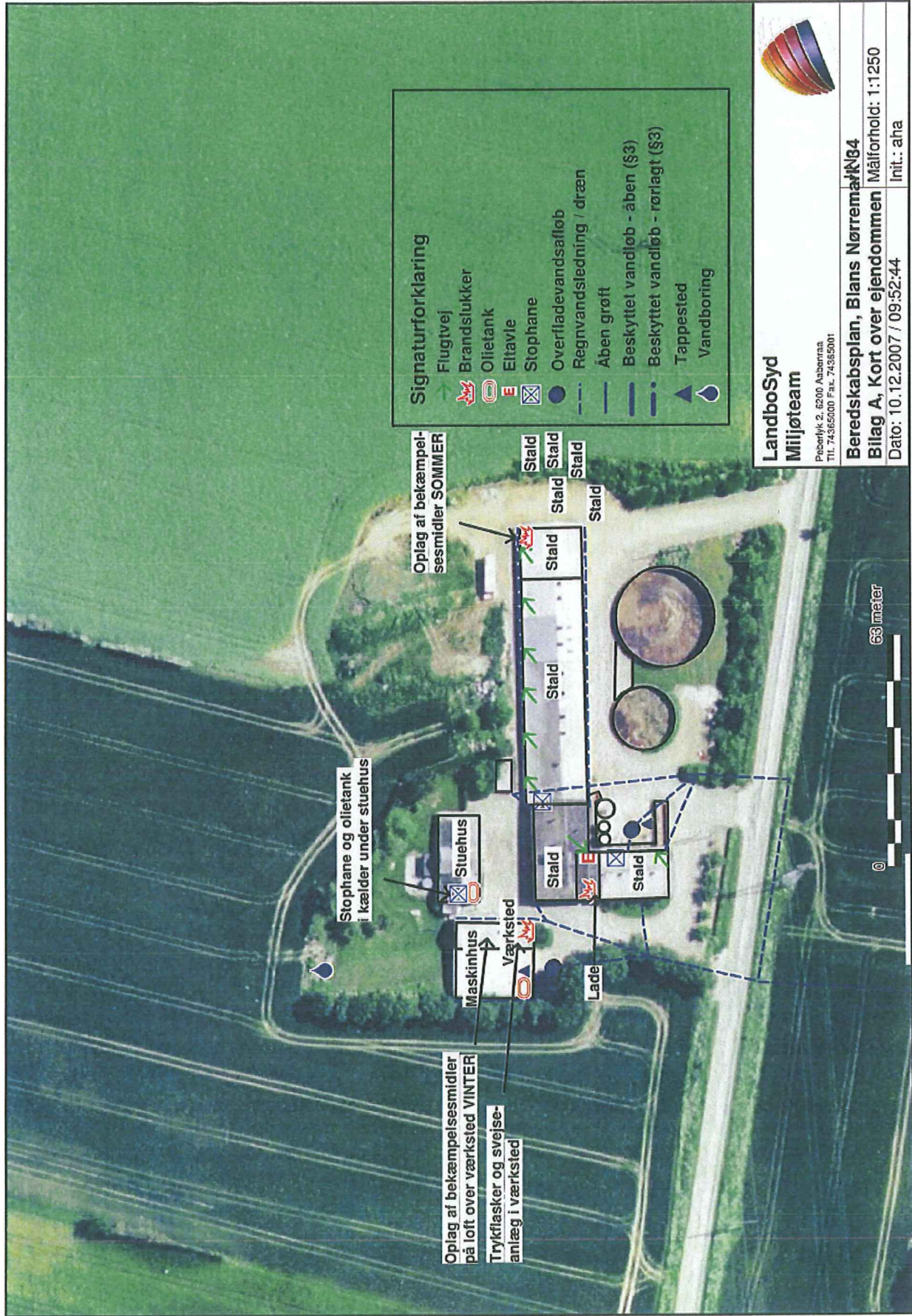

Signaturforklaring

- Flugtvej
- 🔥 Brandslukker
- 🛢️ Oiletank
- ⊞ Eitavle
- ⊞ Stophane
- Overfladevandsafføb
- Regnvandsledning / dræn
- Åben grøft
- Beskyttet vandløb - åben (§3)
- Beskyttet vandløb - rørlagt (§3)
- ▲ Tappedsted
- 💧 Vandboring

Stophane og oiletank
i kælder under stuehus

Oplag af bekæmpel-
sesmidler SOMMER

Oplag af bekæmpelsesmidler
på loft over værksted VINTER

Trykflasker og svejse-
anlæg i værksted

63 meter



LandboSyd
Miijøteam
Peterslyk 2, 6200 Aabenraa
Tlf. 74365000 Fax. 74365001

Beredskabsplan, Blans Nørremark NB4
Billag A, Kort over ejendommen Målforhold: 1:1250
Init.: aha
Dato: 10.12.2007 / 09:52:44

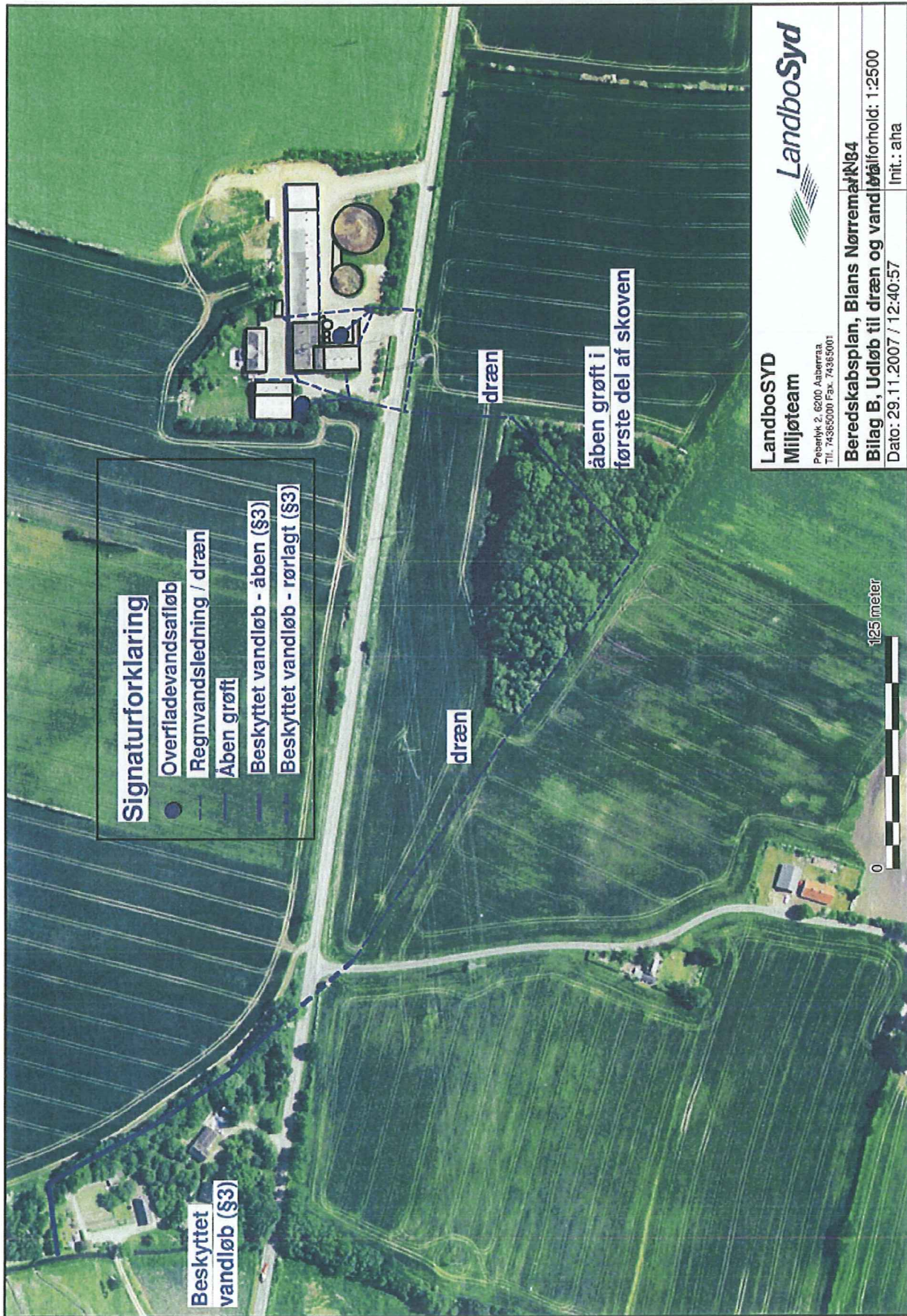

Signaturforklaring

- Overfladevandsafløb
- Regnvandsledning / dræn
- Åben grøft
- Beskyttet vandløb - åben (§3)
- Beskyttet vandløb - rørlagt (§3)

Beskyttet vandløb (§3)

dræn

dræn

åben grøft i første del af skoven

0 125 meter

LandboSYD
Miljøteam
 Peterhøj 2, 6200 Assensaa
 Tlf. 74365000 Fax. 74365001

LandboSyd

Beredskabsplan, Blans Nørremærk N84
Bilag B, Udløb til dræn og vandløb Målforshold: 1:2500
 Dato: 29.11.2007 / 12:40:57
 Init.: aha