

**Aarhus Kommune – Teknik og Miljø  
Tilsyn ifølge miljøbeskyttelsesloven**

<b>Tilsynsdato</b>	22.05.2023
<b>Tilsynstype</b>	Prioriteret tilsyn
<b>CVR-nummer</b>	25641434
<b>P-nummer</b>	1007936377
<b>Virksomhed</b>	HMS Furniture Group of Denmark K/S
<b>Adresse</b>	Damvej 5
<b>Postnummer og by</b>	8471 Sabro
<b>Telefon</b>	45 9742 6266
<b>Mobil</b>	
<b>e-mail</b>	mlh@hms-furniture.dk
<b>Virksomhedstype</b>	E 52: Møbelfabrikker E 64: Behandling af træ org. opløsningsmiddel < 6 kg/t
<b>Opstartsdato</b>	21.04.2015
<b>Tilstede ved tilsynet:</b>	
<b>Virksomheden</b>	Marie Louise Holm
<b>Aarhus Kommune</b>	Helle Munch Sørensen

Aarhus Kommune, Teknik og Miljø har udført tilsyn i henhold til Miljøbeskyttelsesloven. Ved tilsynet er de miljømæssige forhold vedrørende indretning og drift gennemgået. Baggrunden for tilsynet er kommunens forpligtigelse til at føre tilsyn med, at virksomheden overholder miljøbestemmelserne i den daglige drift i henhold til Miljøbeskyttelsesloven.

På de efterfølgende sider ses de miljømæssige oplysninger som Teknik og Miljø har registreret.

## REGULERINGSGRUNDLAG

### Gebyrpligtig virksomhed

Virksomheden er omfattet af Brugerbetalingsbekendtgørelsen (bekendtgørelse om brugerbetaling for godkendelse og tilsyn efter lov om miljøbeskyttelse og lov om miljøgodkendelse m.v. af husdyrbrug). Dette betyder, at der opkræves brugerbetaling for miljøtilsyn, miljøsagsbehandling m.m. Opkrævning sker én gang årligt i november måned for perioden 1. november til 31. oktober.

De miljømæssige forhold reguleres efter Miljøbeskyttelseslovens § 42, der giver lovmæssig hjemmel til påbud og forbud.

### Afsluttende bemærkninger, opfølgning m.v.

Kontrolpunkt	Tilsynskommentar
Anden miljørelevant lovgivning	Ingen bemærkninger
Afsluttende bemærkninger	Ved etablering og sløjfning af olietanke, skal dette anmeldes til kommunen jf. olietankbekendtgørelsens §§ 26 og 30. Anmeldelse sker via kommunens <a href="#">digitale indberetningssystem</a> . Anmeldelse skal som udgangspunkt foretages af ejer. Anmeldelse på vegne af ejer kan ske ved brug af en fuldmagt, som findes <a href="#">her</a> . Fuldmagten vedhæftes ved anmeldelsen. Se mere her: <a href="#">Vil du etablere eller sløjfe en olietank? (aarhus.dk)</a> Spørgsmål kan rettes til Den Digitale Hotline: <a href="#">Den Digitale Hotline (aarhus.dk)</a>
Opfølgning fra sidste tilsyn	Ved sidste tilsyn blev flg. bemærket: <ul style="list-style-type: none"><li>- Der er i BBR registreret en nedgravet 8.000 liters olietank. Virksomheden har siden sidste tilsyn omtrentligt lokaliseret olietanken og fået et tilbud på afblænding. Virksomheden ønsker dog at koordinere dette med en forestående nyetablering af parkeringsareal for at undgå opgravning af asfaltarealet flere gange. Kommunen accepterer dette. Når tanken er afblændet/fjernet og sløjfet, skal virksomheden anmelde sløjfningen til Aarhus Kommune mhp. opdatering af BBR.</li><li>- Lak m.v. i udendørs skur skal opbevares i opsamlingsbakker. Ved tilsynet i 2023 var alle produkter opbevaret i baljer. Ok.</li></ul>
Ændringer siden sidste tilsyn	Lakering er meget begrænset.
Egenkontrol	Der er ingen krav om egenkontrol.
Miljøledelse og systematik	Virksomheden har ikke et miljøledelsessystem.

## INDRETNING OG DRIFT

### Kort beskrivelse af virksomhedens produktion, processer og planforhold

Kort beskrivelse	<p>Virksomheden producerer møbler til Bolia m.fl. Der foregår hovedsagelig samling af møbler på virksomheden. Bygningerne anvendes til lager og montering. I den ene ende af bygningen er der indrettet et mindre værksted med træforarbejdende maskiner og en kabine til sprøjtelakering.</p> <p>Da der efterspørges møbler i ulakeret/umalet træ, har virksomheden kun meget begrænset brug af malekabinen. Der er kun i begrænset omfang brug for at benytte maskinerne. Derudover fungerer virksomheden som distributør, der modtager ordrer og pakker varer på paller, som sendes ud.</p> <p>I forbindelse med næste tilsyn, vil virksomhedens aktiviteter blive vurderet ift., om virksomheden fortsat skal indgå i kommunens tilsynsarbejde.</p>
Produktionsareal:	Virksomhedens samlede bebyggede areal udgør ca. 4.000 m <sup>2</sup> . Heraf udgør areal til træforarbejdende maskiner og lakeringsrum max. 200 m <sup>2</sup> .
Antal ansatte	I produktionen er der beskæftiget 7-8 personer. På kontorer er der ansat 8-9 funktionærer.



Træforarbejdende maskiner

## Planforhold

Planforhold	I forhold til kommuneplan 2017 er virksomheden beliggende i erhvervsområde 350110ER. Området er omfattet af lokalplan 260, der udlægger området til lettere industri og værkstedsvirksomhed, samt mindre lager virksomhed, herunder kontor og forretnings- og kursusvirksomhed, som har tilknytning til de pågældende erhverv. Arealet er beliggende inden for indvindingsoplandet til Ristrup Kildeplads, sårbare områder og områder med særlige drikkevandsinteresser (OSD).
-------------	--

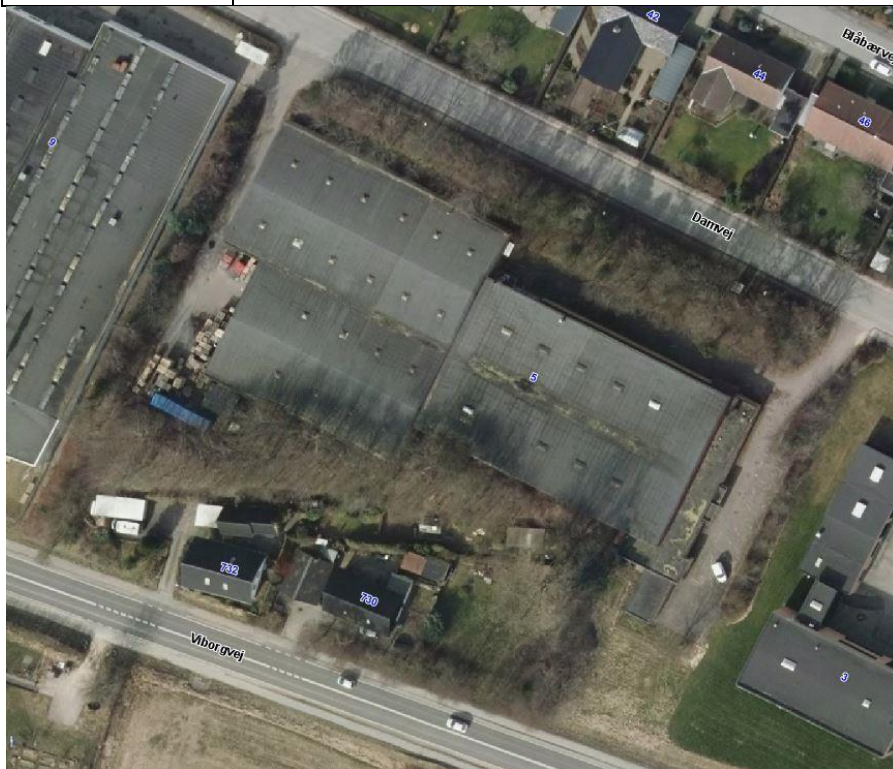

Oversigt over virksomheden

## Driftstid

Hverdage

Man-tors. kl. 07.00 - 15.35

Fredag kl. 07.00 - 12.40

## STØJ

Kontrolpunkt	Tilsynskommentar
Afstand til nærmeste bolig	Der er ca. 25 meter til nærmeste bolig.
Væsentlige støjkloder	Virksomhedens væsentligste støjkloder er kørsel til og fra virksomheden med komponenter og færdigvarer. Virksomhedens kompressor er placeret indendørs. Udsugningsanlæg bruges meget begrænset, idet lakering og træforarbejdning er begrænset. Der er automatisk lukkende porte, hvilket minimerer tiden hvor portene er åbne. Udsugningsanlægget blev støjdamperet i 2016. Der har tidligere været klaget over støj fra virksomheden, men siden de væsentlige støjkloder har aftaget, har der ikke været klager.
Vurdering af støj	Der kunne ikke konstateres væsentlig støj fra virksomheden på tilsynstidspunktet.

## LUFT

### Oversigt over luftafkast

Aktivitet/proces	Filter	Afkasthøjde
Træforarbejdning	Posefilter	1½ meter over terræn
Sprøjtelakering	Partikelfilter	Ca. 9 meter over terræn
Bemærkning	Bruges kun meget begrænset.	

## VOC

Er virksomheden omfattet af VOC-bekendtgørelsen? Nej

## SPILDEVAND

Spildevand afledes til følgende renseanlæg	Aaby Renseanlæg
Kloakopland SE=separatkloakeret FÆ=fælleskloakeret	Der er separatkloakeret

Kontrolpunkt	Tilsynskommentar
Spildevandsudledning	Området er separatkloakeret. Virksomheden afleder udelukkende sanitært spildevand som via spildevandsledningen ledes til Aaby Renseanlæg.

## AFFALD

Affald	Max. mængde	Transportør	Modtager
Træstøv fra posefilter	Små mængder	Marius Pedersen	Affaldsforbrændingen
Tørfiler	Enkelte	Marius Pedersen	Affaldsforbrændingen
Jern og metal	Små mængder	Marius Pedersen	Genanvendelse
Blandet brændbart	Ca. 1 t	Marius Pedersen	Affaldsforbrændingen
Pap og papir (presses)	Mindre mængder	Marius Pedersen	Genanvendelse
Lakaffald	Forekommer næsten ikke p.t.	Virksomheden	Genanvendelse
Plastfolie (presses)	Mindre mængder	Marius Pedersen	Genanvendelse

Derudover afhenter Friis Entreprise, som virksomheden benytter til forefaldende arbejde, andet affald, der ikke er omfattet af ordningen med Marius Pedersen, fx lysstofrør, og afleverer det på genbrugsstationen under Friis Entreprises erhvervsordning på genbrugsstationerne.

## BESKYTTELSE AF JORD OG GRUNDTVAND

### Opbevaring og håndtering af olie og kemikalier i tanke

Kontrolpunkt	Tilsynskommentar
Olietanke	<p>1.200 liter Roug fyringsolie tank fra 2008. Fabrikationsnr. 012298-39 Tanken er placeret indendørs i opvarmet hal. (Anlæg 2)</p> <p>Tanken er siden sidste tilsyn taget ud af brug, da virksomheden nu udelukkende opvarmes ved varmepumper. Tanken skal meldes sløjfet i BBR.</p> <p>Der er herudover registreret nedenstående tank i BBR: Nedgravet 8.000 liters tank fra 1971. Fabrikationsnummer 140015. Virksomheden har siden sidste tilsyn lokaliseret tanken og antager, at den ligger under parkeringsarealet. Virksomheden har fået et tilbud på afblænding. Virksomheden har et ønske om at koordinere dette med nyetablering af parkeringsarealet, som er belagt med asfalt, for at undgå opgravning flere gange. Når tanken er afblændet og sløjfet, skal virksomheden anmelde sløjfningen til Aarhus Kommune mhp. opdatering af BBR.</p>
Rørføringer til olietanke	Ingen bemærkninger.

### Jord- og grundvandsbeskyttelse

Kontrolpunkt	Tilsynskommentar
Opbevaring af flydende råvarer	<p>Virksomheden havde et mindre oplag af lak og fortynder i udendørs skur i opsamlingsbakker.</p>  <p>Lak m.v.</p>
Jordforurening	Der er ved tilsynet ikke konstateret tegn på jordforurening fra virksomhedens drift.

## **AFSLUTTENDE BEMÆRKNINGER**

I henhold til tilsynsbekendtgørelsens § 12 stk. 5, har enhver ret til aktindsigt i virksomhedens øvrige oplysninger, som tilsynsmyndigheden er i besiddelse af, med de begrænsninger, der følger af lov om aktindsigt i miljøoplysninger.

Aarhus Kommune, Teknik og Miljø den 23. juni 2023

Venlig hilsen

Helle Munch Sørensen  
Industrisagsbehandler  
Tlf.: 23 83 41 12  
E-mail: [hemus@aarhus.dk](mailto:hemus@aarhus.dk)