

Miljøtilsynsrapport for landbrugstilsyn på:

Adresse:	St Fjølstervangvej 6, 6920 Videbæk
Type:	L03A: Landbrug med blandet husdyrhold 3-15 DE
Tilsyn:	Basis tilsyn – d. 18-09-2023
Baggrund:	Tilsynet er udført i henhold til gældende bekendtgørelse om miljøtilsyn.

Der blev ved tilsynet konstateret følgende:

- Dyreholdet har et omfang som er defineret som erhvervsmæssigt dyrehold. Ejer skal anmelde husdyrholdet til kommunen. Det gøres via <https://www.rksk.dk/borger/affald-klima-energi-og-miljoe/miljoe> under punktet Anmeld Hestehold, ammekvæg og lignende.

Ovenstående forhold giver anledning til følgende indskærpelse(r):

- Ingen indskærper.

Offentliggørelse

Ringkøbing-Skjern Kommune har jf. bekendtgørelse om miljøtilsyn kapitel 3, pligt til at offentliggøre tilsynsrapporter på <https://dma.mst.dk/>. Derfor sendes denne tilsynsrapport i 2 ugers høring hos dig inden den endelige offentliggørelse.

Har du spørgsmål eller kommentar, er du velkommen til at kontakte undertegnede.

Brugerbetaling

Brugerbetalingen betyder, at du skal betale for forberedelse, tilsyn og efterfølgende afrapportering samt eventuel opfølgning. Timeprisen for miljøtilsyn reguleres årligt. I 2023 er den 451,36 kr. pr. time. Brugerbetaling opkræves kvartalsvis og faktureres til ejer af ejendom. Men da der aktuelt er færre end 3 dyreenheder på ejendommen, vil der ikke blive opkrævet brugerbetaling.

Tilsynskommentarer
Godkendelse/tilladelse

Godkendelsestype Godkendelsesdato Sidste tilladelse Tilladte dyreenheder	Afventer ejers anmeldelse af dyreholdet – via . Skema på rksk.dk.
Anmeldelse (dyrehold)/godk./tilladelse	Afventer anmeldelse. Dyreholdet har et omfang som er defineret som erhvervsmæssigt dyrehold. Ejer skal anmelde husdyrholdet til kommunen. Det gøres via. https://www.rksk.dk/borger/affald-klima-energi-og-miljoe/miljoe under punktet Anmeld Hestehold, ammekvæg og lignende.
Staldtype	Udendørs dyrehold og på dybstrøelse i stalden. Dybstrøelsen udspreddes ca. 1 gang årligt. Ejer er bekendt med at udendørs fodertrug og stedet hvor der fodres generelt, må højst være placeret det samme sted i 12 uger ad gangen, og de må ikke placeres samme sted, før der er gået 1 år. Der er ikke krav om at vandtrug skal flyttes.
Antal bokse/hestebokse	7 bokse til fårene a 9 m ²

Område i stald med bokse.

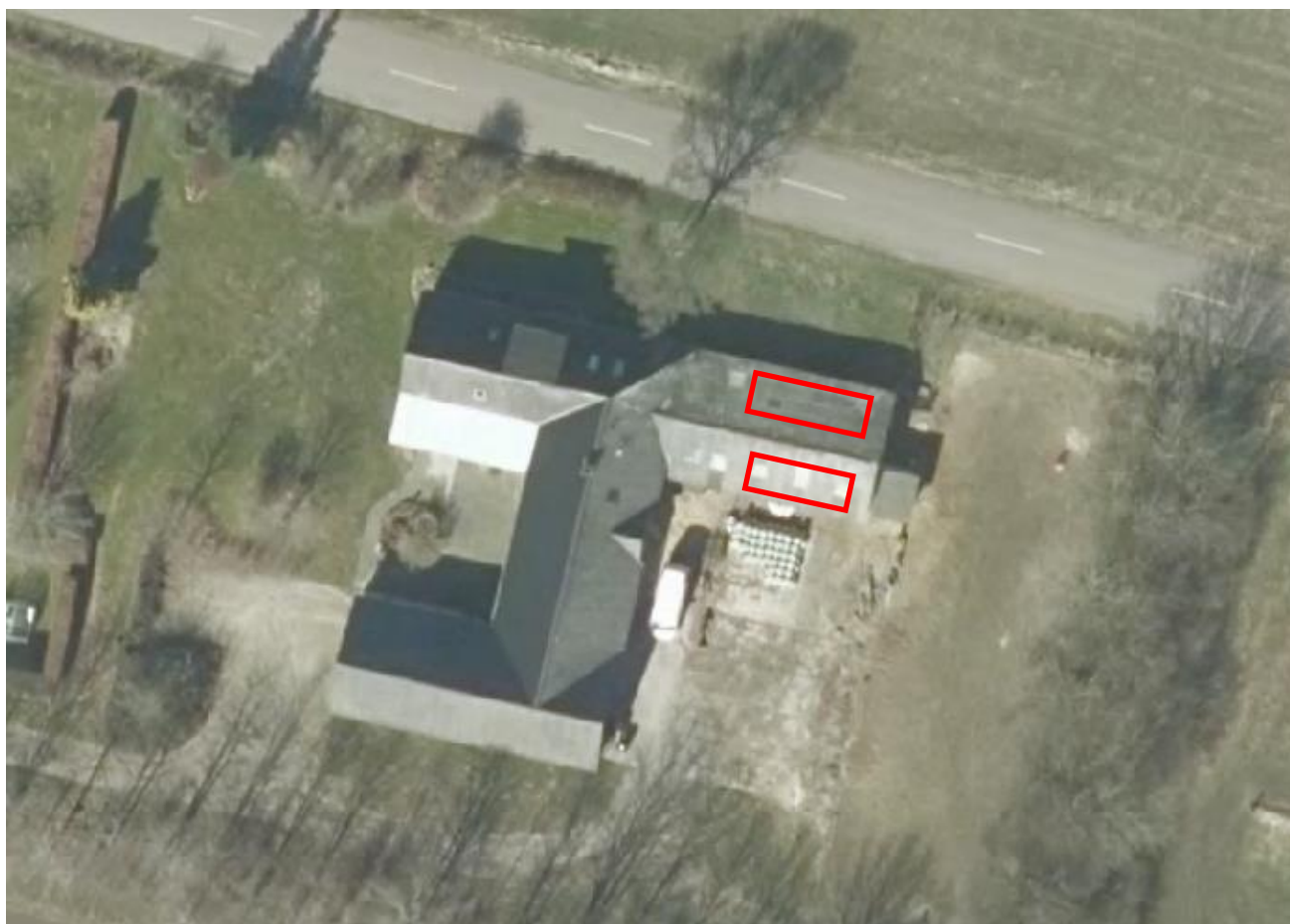

Gældende tilladelser				
Dyreart	Staldtype	Antal dyr	Antal DE	Tilladelsesdato

Registreret produktion ved tilsyn					
Dyreart	Staldtype	Antal dyr	Antal DE	Gødningsproduktion (m ³ pr. år)	
				Gylle	Fast
Moderfår med lam	Udegående / stald	7	1,0	0,0	13,5
Moderfår med lam	Udegående / stald	12	1,7	0,0	23,1

Dyrehold/produktionsareal	
Afløb fra stald	Til ajlebeholder, men kun rengøringsvand.
Produktionsareal	7 bokse a 9 m ² + 18 m ² = 81 m ² samt udendørs læskur op ad staldens vestlige del.
Dyrehold	CHR pr. 24. oktober 2022; Hobbyfårehold. 11 hundyr, 25 dyr ialt. Ved tilsynet d. 18.09.2023, 12 moderfår og 7 væddere, svarende til 2,7 Dyreenheder. Da der er under 3 dyreenheder, er der ingen brugerbetaling på tilsynet.

Opbevaringsanlæg	
Ensilageplads/silo (afløb, randbelægn.)	Ingen ensilageplads
Møddingsplads (afløb, randbelægning mv.)	Ingen møddingsplads

Markstakke		Antal
Kompost - overdækning, saft, afstand mv.	Ingen markstakke	
Ensilage i markstak (placering og saft)	Ingen markstakke	

Beholdere	
Opbevaringskapacitet	Ingen
Ajlebeholder	Ja, men kun til rengøringsvand.
Aftale	

Aftaler om opbevaring af gødning			
Aftaletype	Adresse	Fast m ³ /år	Flyd m ³ /år

BBR - oplysninger									
Fabr. år	Fabr. nr.	Klassifikation	Type nr.	Etab. år	Indhold	Størrelse	Placering	Sløjfet	Sløjf. frist
					Ingen tanke				

Olie og kemikalier	
Olie-/dieseltanke	Ingen. Traktor påfyldes på tankstation.
Olie (opbevaring)	Ingen.
Kemikalier (opbev.)	Ingen kemikalier

Håndtering af vand	
Vandindvinding, Drikkevand og Zoner	Ingen drikkevandsboringer.
Vandindvinding, Mark + Zoner	Ingen vandindvindingsboringer.

Affald	
Døde dyr opbevaring/bortskaffelse	Sjældent. Bliver afhentet af DAKA.
Erhvervsaffald (plast, brændb., farlig)	Meget lidt, især wrapplast, bliver afleveret til genbrug.
Affaldssortering	Se mere om plastsortering på https://mst.dk/affald-jord/affald/affaldsfraktioner/informationsmateriale-til-plastsortering-i-landbrug-og-gartneri/

Generelle bemærkninger	
Fluebekæmpelse	Ikke nødvendigt.
Rotter	Se mere om rotte-forebyggelse på https://rotteangreb.dk/
Jordforurening	Der er ved tilsynet ikke konstateret jordforurening.

Miljørisikovurdering	
Dato for vurdering	19-09-2023
A. Miljøledelse	5
B. Regelefterlevelse	1
C. Oplagret gødning	1
D. Størrelse	1
E. Sårbarhed	1
Vægtet sandsynlighed	2,60
Vægtet konsekvens	1,00
Vægtet score	1,80

Information om miljørisikovurderingens parametre kan findes [her](#).

Venlig hilsen

Anne-Marie Gintberg

Land, By og Kultur – Land og Vand
Ringkøbing-Skjern Kommune

I forbindelse med behandlingen af en sag kan det være nødvendigt, at Kommunen indsamler, behandler og videregiver personoplysninger, der er nødvendige for sagens behandling. Ifølge persondataloven har du og andre, der er nævnt i sagen, blandt andet ret til at bede om indsigt i disse oplysninger, ret til at gøre indsigelser mod, at oplysningerne behandles, ret til at berigtige oplysningerne samt ret til at klage over behandlingen til Datatilsynet.

Forvaltningsloven og offentlighedsloven giver normalt også mulighed for at få indsigt i sagen, og du har altid ret til at udtale dig.