

Basis- og kampagnetilsyn på landbrugsejendomme

Oplysninger			
Adresse	Nymarksvej 65	8320	Mårslet
Ejer af dyrehold	JordbrugetsUddannelsesCenter Århus		
CVR- nr.	31714559	P-nr.	1015172378
CHR- nr.	72227		

Godkendelsestype	Husdyrtilladelse §16b, 1 (med BAT)	Godkendelsesdato	24-05-2019
Bedriftstype	H16bm		
Samkøring	Starupvej 20		

Tilsynet har omfattet følgende forhold:

Tilsynet er udført i henhold til gældende bekendtgørelse om miljøtilsyn.

Tilsynet var både et basis- og kampagnetilsyn, hvor der blev ført tilsyn med landbrugets samlede miljøforhold og blev ført tilsyn med affaldshåndtering.

Tilsynet blev udført som et fysisk tilsyn.

Konklusion på tilsynet:

Der er i forbindelse med tilsynet meddelt indskærpelse om møddingsplads og læskure, som det fremgår af vedlagte brev.

Det skal desuden bemærkes, at olietanke skal være korrekt registreret i BBR, og at rent plast skal frasorteres.

Denne tilsynsrapport vil blive offentliggjort på Digital MiljøAdministration (<https://dma.mst.dk/>) senest 4 måneder efter, at tilsynsbesøget har fundet sted jf. reglerne i miljøtilsynsbekendtgørelsen.

Tilstede under tilsynet: Erik Ravn

Tilsynsdato	2024-08-14	Tilsynsførende	Anker Laubel
-------------	------------	----------------	--------------

Dyreholdets størrelse

Dokumentation, dyrehold	Dyreholdets størrelse er reguleret via § 16 b tilladelse til et tilladt produktionsareal i staldene.
Bemærkninger, dyrehold	

Tilladt dyrehold

Dyreart	Staldtype	Antal dyr	Antal DE	Tilladelsesdato	Udløbsdato
Heste, 300 - mindre end 500 kg	Dybstrøelse	2	0,69	06-12-2005	
Jers. stude, 0-6mdr.	Dybstrøelse (hele arealet)	7	1,40	06-12-2005	
Jers. stude, 6-25mdr.	Spaltegulvbokse	17	6,07	06-12-2005	
Jers. årskøer	Sengestald,m.bagskyl/ringkanal	30	34,09	06-12-2005	
Moderfår med lam	Dybstrøelse (hele arealet)	12	1,71	06-12-2005	
Slagtesvin	Fast gulv	143	3,67	06-12-2005	
Smågrise	Fast gulv	300	1,44	06-12-2005	
Årshøner, fritgående, konsumæg	Gulvdrift + kumme + udeareal	30	0,18	06-12-2005	
Årssøer HUSK 2 linier	Fare st., kassesti, delvis sp.	19	1,30	06-12-2005	
Årssøer HUSK 2 linier	Løbe-/drægt.st., fast gulv	19	3,02	06-12-2005	
Tilladte dyreenheder i alt	53,57 DE				

Registreret dyrehold

Dyreart	Staldtype	Antal dyr	Antal DE
Heste, 500 - mindre end 700 kg	Dybstrøelse	4	1,74
Jers. stude, 0-6mdr.	Dybstrøelse (hele arealet)	4	0,80
Jers. stude, 6-25mdr.	Spaltegulvbokse	18	6,43
Jers. årskøer	Sengestald,m.bagskyl/ringkanal	28	31,82
Moderfår med lam	Dybstrøelse (hele arealet)	10	1,43
Slagtesvin	Fast gulv	169	4,33
Smågrise	Fast gulv	190	0,91
Årshøner, fritgående, konsumæg	Gulvdrift + kumme + udeareal	50	0,29
Årssøer HUSK 2 linier	Fare st., løvdrift, fast gulv	0	0,00
Årssøer HUSK 2 linier	Løbe-/drægt.st., fast gulv	0	0,00
Dyreenheder registreret i alt	47,75		

Bygninger

Bygningsnr.	Bygningsnavn	Bygnings-	Bemærkninger
-------------	--------------	-----------	--------------

		areal (m ²)	
1	Ko- og malkestald	654	
2	Kvægstald	270	
3	Grise- og hestestald	217	
4	"Foderlade"	491	
5	Blandet stald	128	

Tilladt produktionsareal jf. tilladelse dato						
Bygningsnr.	Stald-afsnit	Produktionsareal (m ²)	Dyretype	Staldsystem	Tilladelsesdato	Udløbsdato
1	Ko- og malkestald	654	Malkekøer, kvier og stude	Dybstrøelse	24-05-2019	
2	Kvægstald	270	Alle kvæg	Dybstrøelse	24-05-2019	
3	Griseafsnit	84	Søer, golde og drægtige, Slagtesvin og Smågrise	Dybstrøelse	24-05-2019	
3	Hestefafsnit	84	Heste	Dybstrøelse	24-05-2019	
4	"foderlade"	491	Alle dyr	Dybstrøelse	24-05-2019	
5	Blandet stald	128	Alle dyr	Dybstrøelse	24-05-2019	

Registreret produktionsareal						
Bygningsnr.	Staldafsnit	I drift?	Produktionsareal (m ²)	Dyretype	Staldsystem	Registreret dato
1	Ko- og malkestald	Nej	654	Malkekøer, kvier og stude	Dybstrøelse	14-08-2024
2	Kvægstald	Nej	270	Alle kvæg	Dybstrøelse	14-08-2024
3	Griseafsnit	Nej	84	Søer, golde og drægtige, Slagtesvin og Smågrise	Dybstrøelse	14-08-2024
3	Hestefafsnit	Nej	84	Heste	Dybstrøelse	14-08-2024
5	Blandet stald	Nej	128	Alle dyr	Dybstrøelse	14-08-2024

Produktionsarealer	
Bemærkninger, produktionsareal	<p>To fastplacerede, sammenbyggede læskure på i alt ca. 55 m² indgår ikke i husdyrbrugets miljøtilladelse. Se situationsplan 1 herunder.</p> <p><u>Skal</u> lovliggøres. Retlig lovliggørelse kan ansøges gennem at søge tillæg til den eksisterende miljøtilladelse. Efterfølgende skal der - hvis dette ikke er gjort - søges byggetilladelse.</p>

	Stalden "Foderlade" blev ved tilsynet ikke anvendt til stald men til oplag af foder
Læskure	2 læskure. Se bemærkning herover.

Opbevaringsanlæg							
Gylle- og ajlebeholdere							
Type	Bygge-dato	Areal (m ²)	Vol. (m ³)	Overdækning	Kontrol-dato	Kontrol-interval	Bemærkninger
Gyllebeholder	01-02-2004	1	1.000	Teltdug	20-11-2015	10	
Gyllekanaler	01-03-2003	1	200	Fast låg			

Gyllebeholdere	
Overdækning af gyllebeholder	Teltoverdækning
Logbog over flydelag	Logbog vedr. eventuelle reparationer på teltdug skal føres jf. vilkår i husdyrbrugets miljøtilladelse. En logbog kunne ikke fremvises - oplyst at der ingen skader er forekommet på teltdugen siden miljøtilladelsens ibrugtagning i 2019.
Fortanksniveau og spjæld	OK
Pumper og rør på gyllebeholder	Ingen
Barriere/Alarm på gyllebeholder	Ikke krav om alarm
Bemærkninger til gyllebeholder	

Pladser			
Type	Bygge-dato	Areal (m ²)	Vol. (m ³)
Møddingsplads	01-06-1995	125	187

Møddingsplads	
Overdækning af mødding	Ikke overdækket. <u>Skal</u> overdækkes.
Tilstand af møddingsplads	ok
Sidebegrænsning af møddingsplads	ok
Afløb fra møddingsplads	ok, frit afløb
Tag- og overfladevand, møddingsplads	ok
Bemærkninger til møddingsplads	Krav om overdækning jf. husdyrgødningsbekendtgørelsens § 15 stk. 2.

Markstakke		
Markstakke	Ingen markstakke	0 markstakke

Kort over markstakke	
----------------------	--

Ensilageanlæg	
Ensilage opbevaring	Ensilageanlæg anvendes, og desuden wrapballer andetsteds.
Overdækning af ensilage	ok
Tilstand af ensilageanlæg	ok
Afløb fra ensilageanlæg	Afløb ud for hver af ensilageanlæggene.
Sideafgrænsning af ensilageanlæg	ok
Udsprinkling af ensilage-saft	nej
Bemærkninger til ensilageplads	Afløb bør friholdes bedre for jord, så de effektivt kan aflede til gyllebeholder.

Opbevaringskapacitet	
Fast husdyrgødning	14,85
Flydende husdyrgødning	23,96

Affald	
Erhvervsaffald (pap, plast og dagreno.)	2 stk. containere. 1 til pap, 1 til restaffald. Vognm. Johs. Sørensen.
Farligt affald	
Olie- og kemikalieaffald	Olietønder vedr. spildolie og oliefiltre. Spildolie: Dansk Olie Genbrug. Brugte oliefiltre: Kan afleveres på Genbrugspladsen
Klinisk risikoaffald	Kanyler opbev. i plastik bøtte. Bortskaffes på Genbrugspladsen.
Animalsk affald	Plastik beholder eller overdækkes med presenning. Bortskaffes af DAKA.
Bemærkninger til affald	Container med restaffald må ikke indeholde genanvendelige materialer, herunder rent plastic.

Vaskeplads og sprøjtemidler	
Anvendelse af vaskeplads	Påfyldning af bekæmpelsesmidler, og Udvendig vask af sprøjte, foregår på pladsen ved gyllebeholderen eller i marken.
Opbevaring af sprøjtemidler	I et aflåst loftrum i værkstedet.
Afløb fra vaskeplads	Til gyllebeholder
Tilstand af vaskeplads	ok
Bemærkninger til vaskeplads	

Håndtering af vand	
Mælkerum	Afledes til gyllesystemet
Overfladevand	ok
Vaskevand	Afledes til gyllesystemet
Afløbsforhold til dræn	Ikke undersøgt
Udleveringsrampe	Ikke relevant
Læsseplads	Afledes til gyllesystemet

Olietanke	
Olietanke	4 olietanke konstateret: Tank 1 2008; 1200 l Tank 2 uden plade (muligvis fra 2005?); skal sløjfes, hvis der ikke kan fremskaffes oplysninger om fabrikationsår Tank 3 2001; 1800 l Tank 4 2008; 4000 l
Placering af olietanke	Diverse steder
Sløjfningsfrist	30 år efter fabrikationsår
Registreret i BBR	For nuværende er der i BBR registreret 8 olietanke, herunder diverse tanke med fyringsgasolie og diesel. Den driftsansvarlige har pligt til at kontrollere, om tankene er til stede, eller sløjfet korrekt. Og ændre i BBR, så antal tanke, og oplysninger om tanke, er korrekt anført.

Om der ved tilsynet blev konstateret jordforurening	
Jordforurening	Der er ved tilsynet ikke konstateret jordforurening fra virksomhedens drift.

Generelle bemærkninger	
Flue- og skadedyrsbekæmpelse	pt. ingen aktiv flue-bekæmpelse. Kommende overdækning af mødding vil mindske fluer.
Lugt-, støv- og støj	Der er ved tilsynet ikke konstateret betydelig lugt, støv eller støj.
Ventilationssystem	-
Rengøring	-

Vilkår i miljøgodkendelse/-tilladelse	
Vilkår gennemgået	Ingen bemærkninger ifm. med vilkår.

Miljøriskovurdering	
Baggrund	<p>Kommunen har foretaget en miljørisikovurdering af husdyrbruget i henhold til bekendtgørelse om miljøtilsyn.</p> <p>En miljørisikovurdering er en standardiseret beskrivelse af husdyrbruget og omgivelserne på baggrund af fem emner:</p> <ul style="list-style-type: none"> - Om husdyrbruget anvender et certificeret miljøledelsessystem eller lignende - Om miljøregler er blevet efterlevet de seneste år - Hvordan husdyrgødning oplagres - Dyreholdets størrelse - Miljøsårbare omgivelser, f.eks. afstanden til nabobeboelser, vandløb, natur, eller om husdyrbruget ligger inden for nitratfølsomme indvindingsområder eller indsatsområder for drikkevand.

	For hvert emne kan scoren være 1, 3 eller 5, hvor 1 miljømæssigt er det bedste.
Tilsynsfrekvens	Kommunen foretager et basismiljøtilsyn mindst hvert 6. år på små husdyrbrug og mindst hvert 3. år på store husdyrbrug. Derudover skal kommunen foretage prioriterede tilsyn på baggrund af miljørisikovurderingen. Et prioriteret tilsyn er målrettet færre forhold end et basistilsyn. Kommunen foretager typisk prioriterede tilsyn, når resultatet er en score over 2,80. Resultatet af miljørisikovurderingen ses herunder.

Resultat af miljørisikovurdering	Vægt i beregningen	Score
Miljøledelsessystem	20%	5
Efterlevelse af miljøregler	30%	1
Oplag af husdyrgødning	16,5%	3
Dyreholdets størrelse	16,5%	1
Afstand til miljøfølsomme omgivelser	17%	5
Resultat (vægtet score)		2,81



Oversigtsplan med angivelse af placering af to læskure. Nyeste læskure opført 2020-21.

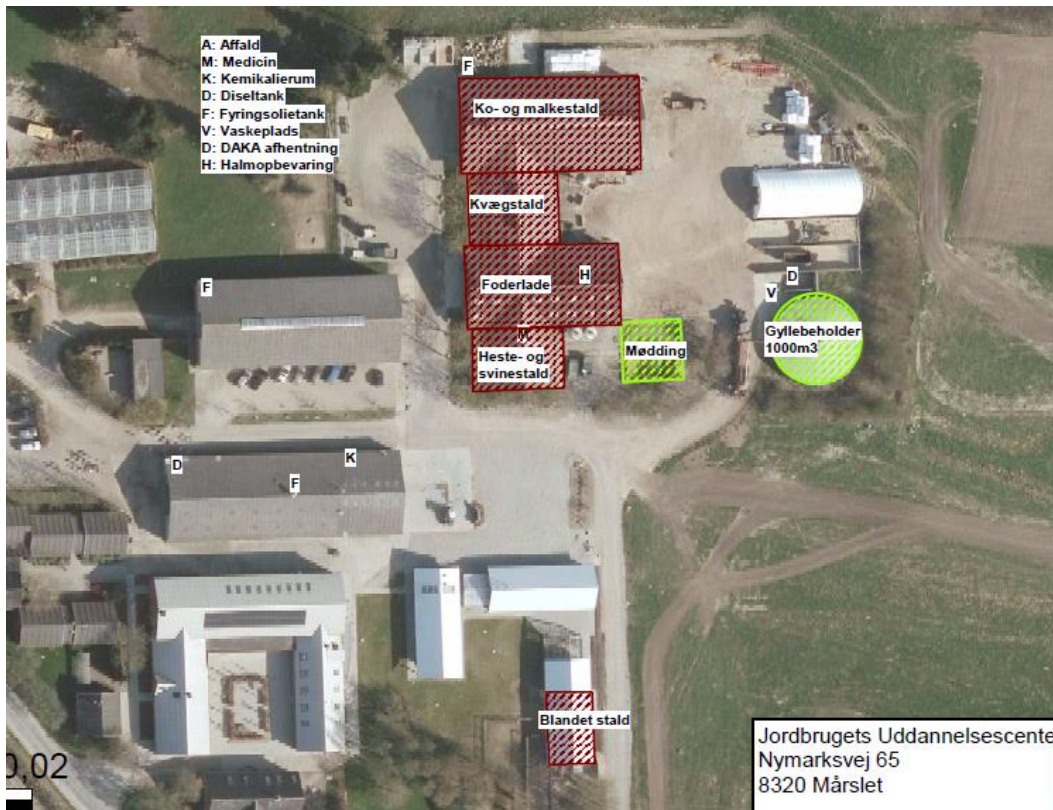

Oversigtsplan med angivelse af stalde mv..