

E.L.J. Smedie & Montage
Merkurvej 4
9300 Sæby
Att. Teddy Lindgren

Via mail: post@eljmontage.dk

Frederikshavn Kommune
Rådhus Allé 100
9900 Frederikshavn

Tlf. +45 98 45 50 00
post@frederikshavn.dk
www.frederikshavn.dk
CVR-nr. 29189498

6. oktober 2021

Rapport efter miljøtilsyn hos ELJ Smedie & Montage beliggende Merkurvej 4, 9300 Sæby

Sagsnummer: GEO-2021-04632
Sagsbehandler: Maria Klitgaard
Direkte telefon.: +45 98 45 62 79
Mail: maki@frederikshavn.dk

Frederikshavn Kommune har den 28.09.2021 været på miljøtilsyn på ovennævnte virksomhed.

Fra virksomheden deltog Teddy Lindgren og fra Frederikshavn Kommune deltog Maria Klitgaard.

Virksomheden er omfattet af miljøtilsynsbekendtgørelsen bestemmelser om at kommunerne skal føre tilsyn med virksomheders miljøforhold med henblik på at sikre, at miljøforholdene er forsvarlige og at gældende miljøregler og -bestemmelser overholdes.

Virksomheden er kategoriseret som en type A53 Maskinfabrikker, -værksteder 100-1000 m² jf. miljøbeskyttelseslovens regler.

Opfølgning

Tilsynet gav anledning til følgende aftale:

- **Flytning af olieprodukter**

Virksomheden havde under tilsynet to metal tønder stående ude på grusbelægning med hhv. hydraulikolie og traktorolie, se bemærkning under "Farligt affald, generelt" i vedhæftet bilag.

Det **aftales** med virksomheden, at olieprodukterne sættes ind i rum uden afløb **inden den 18. oktober 2021**.

Frederikshavn Kommune anmoder om billedokumentation på, at aftalen er overholdt som aftalt.

Frederikshavn Kommune har ikke yderligere bemærkninger i forbindelse med tilsynet.

Der er vedlagt bilag med oplysninger og kommentarer fra miljøtilsynet.

Miljørisikovurdering

Som grundlag for fastsættelsen af den fremtidige tilsynsfrekvens gennemfører tilsynsmyndigheden efter tilsynet en miljørisikovurdering. I miljørisikovurderingen indgår følgende forhold:

- Miljøledelse, systematik og miljøforbedringer
- Regelefterlevelse
- Håndtering og opbevaring af kemikalier og farligt affald
- Emissioner til luft, jord- og/eller vandmiljø
- Omgivelsernes sårbarhed

Offentliggørelse

Kommunen er forpligtet til at offentliggøre tilsynsrapporter. Har I kommentarer til rapporten eller forhold i rapporten, som I ikke ønsker offentliggjort, vil jeg bede jer om at melde tilbage inden 14 dage. Hører jeg ikke fra jer, vil miljøtilsynsrapporten blive offentliggjort på DMA (Digital MiljøAdministration) ved Miljøstyrelsen.

Gebyr

Miljøtilsynet inkl. opfølgning afregnes direkte efter timeforbruget. Gebyret opkræves hvert år i november måned.

Lovgrundlag

Tilsynsrapporten er meddelt i henhold til:

- Bekendtgørelse nr. 1536 af 9. december 2019 om miljøtilsyn (Miljøtilsynsbekendtgørelsen).
- Lovbekendtgørelse nr. 1218 af 25. november 2019 om miljøbeskyttelse (Miljøbeskyttelsesloven).
- Bekendtgørelse nr. 1519 af 29. juni 2021 om brugerbetaling for godkendelse m.v. og tilsyn efter lov om miljøbeskyttelse og lov om husdyrbrug og anvendelse af gødning m.v. (Brugerbetalingsbekendtgørelsen).

Med venlig hilsen

Maria Klitgaard
Miljøingeniør

Tilsynsoplysninger og kommentarer for miljøtilsynet

Telefon	CVR nr.	39620871
Fax	P. nr.	1023676741

Virksomhedens miljøforhold er gennemgået i det følgende. Grundlaget herfor er virksomhedens oplysninger, tilsyn på virksomheden og oplysninger fra kommunens arkiver.

Generelle bemærkninger

Kontrolpunkt	Tilsynskommentar
Indretning & drift	<p>Virksomheden er fra 1988, men kom til lokaliteten i 2007. I 2018 overtog sønnen virksomheden fra sin far.</p> <p>Virksomheden producerer alt smedearbejde og er underleverandør til mange forskellige kunder. Der foretages ingen serieproduktion på stedet. Se billeder fra produktionen nedenfor:</p> 

	 <p>Der foretages svejsning (mig, mag, tik) og montage ude af huset. Svejsning foregår yderst begrænset i alu og rustfrit stål.</p> <p>Emner sendes ud af huset, såfremt de skal males.</p> <p>Virksomheden har følgende maskiner: CNC-skærer Kantpresser Pladesaks Svejsemaskiner Save</p> <p>Arbejdstiden er man.-fre. fra kl. 07-16 Antal ansatte: 6 pers.</p>
Egenkontrol (journal)	Virksomheden har ikke krav om, at skulle føre egenkontrol.
Miljøgodkendelse	Virksomheden er ikke omfattet af krav i Maskinværkstedsbekendtgørelsen, da produktionsarealet ligger under 1000 m2.
Forurenet jord	<p>Se billeder virksomhedens udendørs areal:</p>  <p>Det vurderes, at virksomhedens drift ikke giver anledning til forurening af jorden.</p>

Luftemissioner

Kontrolpunkt	Tilsynskommentar
Luftforurening	Virksomheden foretager svejsning af emner i sort stål (ikke i alu og rustfrit stål). Der foretages også slibning primært med vinkelsliber efter behov, såfremt svejsningerne kræver det.

Maling af emnerne sendes ud af huset.

Virksomheden har to faste svejsekabiner med fælles afkast. Desuden er der også koblet et transportabelt udsugningsspot på dette afkast, se nedenfor:

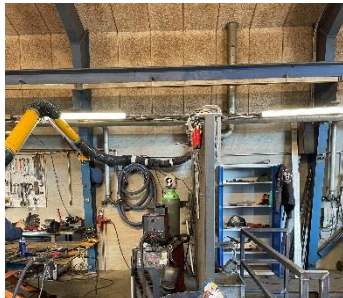

Afkastet er med alarm og ført ca. 1 m over tag. Der er ingen filter på afkastet.

Virksomheden sliber i svejsekabinerne. Virksomheden oplyser, at der kun foretages svejsning efter behov. Mængden af slibning vurderes at være af mindre omfang, hvorfor Frederikshavn Kommune på nuværende tidspunkt ikke stiller krav om filter på udsugning fra slibning.

Virksomheden er orienteret om, såfremt slibeaktiviteten stiger, så vil Frederikshavn Kommune vurdere situationen på ny.

Virksomhedens skæremaskine har egen udsugning med eget afkast derfra. Se skæremaskinen nedenfor:

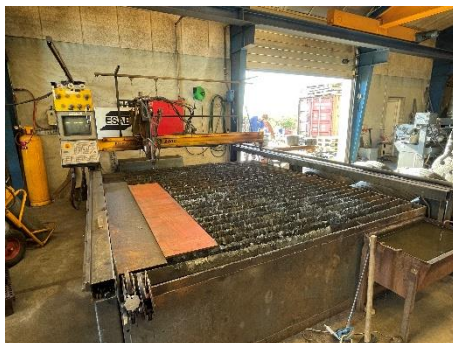

Anta1 afkast fra virksomheden: 3 stk, se nedenfor:



Støj

Kontrolpunkt	Tilsynskommentar
Støj	<p>Alle aktiviteter foregår indendørs.</p> <p>Støjklender på virksomheden: Kompressor, drejebænk (anvendes yderst sjældent), CNC-skærer, kantpresser, pladesaks, svejsemaskiner, save, truck-kørsel.</p> <p>Virksomhedens skrue-kompressor er placeret indendørs, se nedenfor:</p>  <p>Det vurderes, at virksomhedens drift ikke medfører væsentlige støjgener for omgivelserne. Hverken Frederikshavn Kommune eller virksomheden har modtaget klager over støj fra virksomheden.</p>

Spildevand

Kontrolpunkt	Tilsynskommentar
Spildevand, generelt	<p>Virksomheden har ingen processpildevand - kun sanitært spildevand.</p> <p>Der forekommer ingen afløb i produktionsarealet.</p>

Udskillere

Kontrolpunkt	Tilsynskommentar
Olieudskillere	Der findes ingen olieudskillere på lokaliteten.

Olie- og kemikalietanke

Kontrolpunkt	Tilsynskommentar
Tanke	<p>Der er ikke registreret nogle aktive olietanke/tanke i BBR.</p> <p>Virksomheden er opvarmet med naturgas.</p>

Oplag af affald

Kontrolpunkt	Tilsynskommentar
<p>Farligt affald</p>	<p>Virksomhedens drift generer ikke farligt affald - der er ingen maskiner der bruger køle-smøremiddel.</p> <p>Virksomheden havde under tilsynet to metal tønder stående ude med hhv. hydraulikolie og traktorolie, se nedenfor:</p>  <p>Hydraulikolien anvendes til maskinerne i produktionen, hvorfor det aftaltes med virksomheden, at de snarest sætter olien ind i rum uden afløb. Traktorolien ejes af en ansat og vedkommende tager det med hjem til sig selv.</p> <p>Virksomheden sender billeddokumentation inden den 18. oktober 2021 på ovenstående er bragt i orden.</p> <p>Såfremt virksomheden selv afleverer farligt affald på genbrugspladsen skal virksomheden have kvittering for afleveringen, da virksomheden skal kunne dokumentere hvor og hvor meget affald der afhændes. Alternativt kan virksomheden fx anvende Modtagestation Vendsyssel.</p>
<p>Affald, generelt</p>	<p>Det blev oplyst på tilsynet at følgende henter/modtager følgende affaldstyper:</p> <p>Dagrenovation: Peter Sørig Brændbart affald: Peter Sørig Metal: Sæby Produkthandel Pap og papir: Begrænset mængde - virksomheden er orienteret om, at de skal anskaffe en særskilt container hertil, såfremt mængden stiger.</p> <p>Jerncontaineren står ude på jorden, se nedenfor:</p> 