

Postadr.: Rådhuspassagen 3 - 6600 Vejen



Vejen KOMMUNE

I/S Lindegård-Leif og Max Philipp
Debelvej 4
Vittrup
6650 Brørup

TEKNIK & MILJØ
Erhvervsmiljø

Dato: 25. maj 2018
Sagsnr.: 18/15057
CPR/CVR-nr.:
27003338

Kontaktperson:
Anna Kathrine Klitgaard

Dir. tlf.: 7996 6271

E-mail: akkl@vejen.dk

Afgørelse om etablering af ensilageopbevaringsanlæg på eksisterende husdyrbrug Hundsbækvej 6

Vejen Kommune har besluttet, at byggeriet kan gennemføres uden godkendelse efter Husdyrgodkendelsesloven¹.

Vi henviser til Husdyrgodkendelsesbekendtgørelsens² § 11.

Offentliggørelse og klageadgang

Afgørelsen bliver offentliggjort på kommunens hjemmeside tirsdag den 29. maj 2018.

Du og dine naboer samt Danmarks Naturfredningsforening kan klage over kommunens afgørelse til Natur- og Miljøklagenævnet senest **26. juni 2018**.

Se mere om klagereglerne i den vedlagte klagevejledning.

Udnyttelse af anmeldelsen

Du kan på eget ansvar udnytte anmeldelsen uanset eventuelle klager, men du skal være opmærksom på, at dette ikke begrænser Natur- og Miljøklagenævnets mulighed for at ændre eller ophæve Vejen Kommunes afgørelse.

Hvis anmeldelsen ikke er udnyttet senest to år fra denne afgørelse, bortfalder retten til at udnytte anmeldelsen.

Hvis anmeldelsen ikke er helt eller delvist udnyttet i tre på hinanden følgende år, bortfalder retten til at udnytte den del, der ikke er gennemført.

¹ Lov nr. 1572 af 20. december 2006 om miljøgodkendelse m.v. af husdyrbrug

² Bekendtgørelse nr. 1451 af 10. december 2015 om tilladelse og godkendelse m.v. af husdyrbrug

Redegørelse for projektet

Grundlaget for afgørelsen er:

- Anmeldelse af skift i dyretype/etablering af halmlade/andet modtaget dato incl. situationsplan

Projektet omhandler etablering af ensilagesiloer i forlængelse af eksisterende foderlade. Siloerne placeres umiddelbart nord for stalden, se nedenstående figur.

Der etableres 2 siloer à 11 x 30 m. I den vestlige ende etableres desuden en forplads på 22 x 10 m. I alt bygges 880 m². Der etableres 2 m høje sidemure, endemur er eksisterende endemur i foderladen. Afløb føres til gyllesystem.

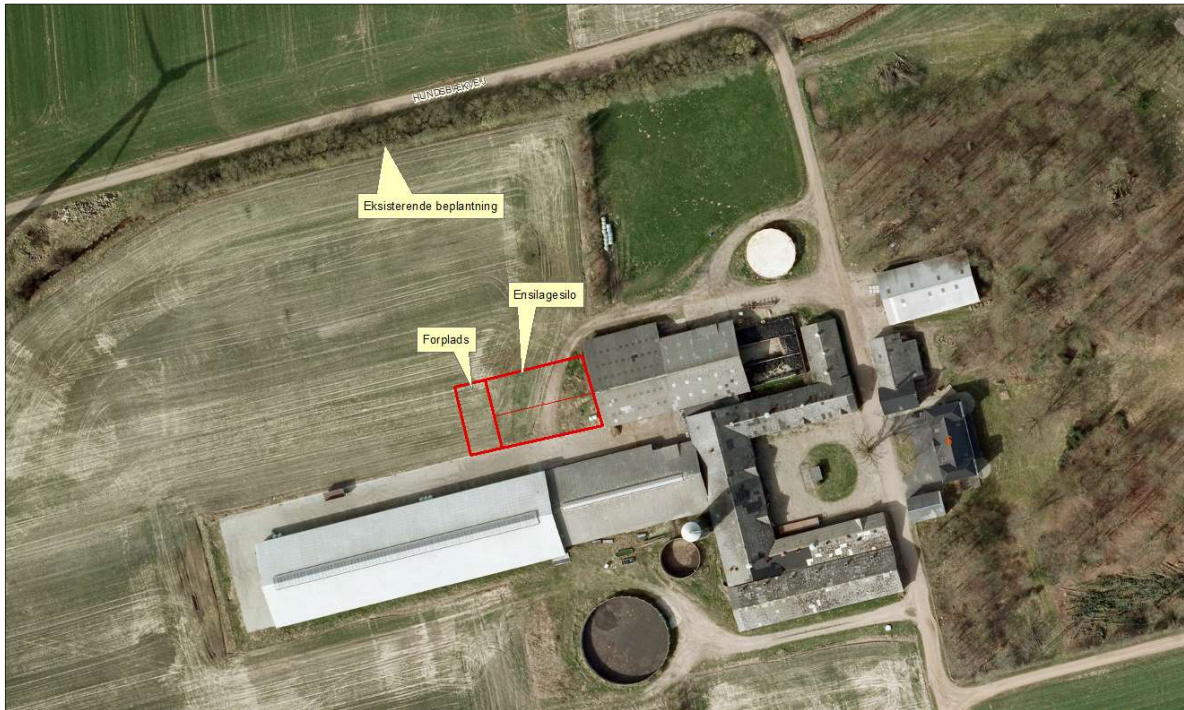

Figur 1. Det røde markerer den nye ensilagesilo.

Vurdering af projektet

Vejen Kommune vurderer, at byggeriet er erhvervsmæssigt nødvendigt for bedriften.

Byggeriet opføres i tilknytning til eksisterende bedriftsbygninger.

Det samlede grundplan for ensilagesiloer og foderlagre er under 3.000 m².

Der er mere end 150 m til nærmeste byzone og/eller lokalplan, mere end 100 m til nærmeste nabobeboelse og mere end 50 til nærmeste vandløb eller sø.

Det er ikke nødvendigt med terrænændringer i forbindelse med etablering af ensilagesiloerne.

Det vurderes, at beplantning omkring ensilagepladsen/gyllebeholderen kan undlades, da der er etableret beplantning ved Hundsbækvej, som vurderes at være tilstrækkeligt til at skærme ensilagesiloerne. I skal være opmærksomme på at beplantningen ikke må fjernes. Hvis den fjernes, skal der etableres anden beplantning, der skærmer ensilagesiloerne.

Siloerne ligger ifølge Kommuneplan 2017 i 'Bevaringsværdigt landskab' og 'Potentielt økologisk forbindelsesområde'. Opførelsen af siloerne vurderes ikke at have negativ

indflydelse på landskabet, da de opføres i umiddelbar tilknytning til eksisterende byggefelt.

Der er ingen skov-, sø-, eller åbeskyttelseslinjer i nærheden, og heller ingen beskyttede sten- og jorddiger eller fredede områder og fortidsminder.

Afstandskravene i Husdyrbruglovens § 8 er alle overholdt.

Vejen kommune vurderer, at forudsætningerne for gennemførelse af projektet uden krav om miljøgodkendelse er opfyldt.

Resultat af nabohøring

Projektet har været sendt i nabohøring i 14 dage. Der er ikke indkommet kommentarer.

Andre tilladelser

Husk at sikre, at nybyg bliver registreret i BBR. BBR-afdelingen kan evt. kontaktes på teknik@vejen.dk.

Venlig hilsen

Anna Kathrine Klitgaard
miljøingeniør

Kopi: Danmarks Naturfredningsforening, E mail: dnvejen-sager@dn.dk

Klagevejledning, jf. "Lov om miljøgodkendelse mv. af husdyrbrug" nr. 1572 af 20.12.2006.

Hvilke afgørelser, tilladelser og miljøgodkendelser kan påklages

Alle afgørelser, der er truffet af kommunen med hjemmel i "Lov om miljøgodkendelse mv. af husdyrbrug" eller regler, der er fastsat med hjemmel i loven, kan jf. § 76 påklages til Miljø- og Fødevareklagenævnet.

Hvem kan klage

Klageberettiget er enhver med væsentlig interesse i sagens udfald, miljøministeren samt visse landsdækkende organisationer, jf. §§ 84-87.

Til hvem skal der klages

Der skal klages via klageportalen på www.borger.dk eller www.virk.dk. Se vejledning på www.nmkn.dk/klage.

Miljø- og Fødevareklagenævnet skal som udgangspunkt afvise en klage, der kommer uden om Klageportalen, hvis der ikke er særlige grunde til det. Hvis du ønsker at blive fritaget for at bruge Klageportalen, skal du sende en begrundet anmodning til den myndighed, der har truffet afgørelse i sagen. Myndigheden videresender herefter anmodningen til Miljø- og Fødevareklagenævnet, som træffer afgørelse om, hvorvidt din anmodning kan imødekommes.

Klagefrist

Klagen skal være indgivet senest 4 uger efter, at afgørelsen, tilladelsen eller miljøgodkendelsen er meddelt. Er afgørelsen offentligt bekendtgjort f.eks. ved annoncering, regnes klagefristen fra bekendtgørelsen, jf. § 79. En klage anses for at være indgivet, når den er tilgængelig for Vejen Kommune i Klageportalen.

Gebyr

Det er en betingelse for Miljø- og Fødevareklagenævnets behandling af en klage, at den, der klager, indbetaler et gebyr. Gebyret er på 900 kr. for private og 1.800 kr. for virksomheder og organisationer (2016 niveau, gebyret indeksreguleres hvert år). Gebyret betales enten direkte med betalingskort eller der sendes en opkrævning. Miljø- og Fødevareklagenævnet vil ikke påbegynde behandlingen af klagen, før gebyret er modtaget. Vejledning om gebyrordningen kan findes på Miljø- og Fødevareklagenævnets hjemmeside (www.nmkn.dk). Gebyret tilbagebetales, hvis den, der klager, får helt eller delvis medhold i klagen.

Domstolsprøvelse

Hvis afgørelsen ønskes indbragt for domstolene, skal dette ske inden 6 måneder efter, at afgørelsen er offentliggjort, jf. § 90.

Opsættende virkning

En klage over en afgørelse har ikke opsættende virkning på retten til at udnytte tilladelsen eller miljøgodkendelsen, medmindre Miljø- og Fødevareklagenævnet bestemmer andet. Tilladelsen/godkendelsen må ikke udnyttes, hvis den indeholder placering af driftsbygninger væk fra de øvrige driftsbygninger, jf. § 81. Dette vil være angivet i afgørelsen. Udnyttelse af en tilladelse eller miljøgodkendelse kan kun ske under opfyldelse af vilkårene, som er fastsat i tilladelsen eller miljøgodkendelse.