

Danish Crown A/S
Tulipvej 10
7100 Vejle

Pia Funda Hamborg

Lokal tlf.: 76812425
Mobil tlf.: 51686095
PIFHA@vejle.dk

Her bor vi:
Kirketorvet 22
7100 Vejle

19. april 2023

J. nr. : 09.40.20-P19-1-23

Ikke krav om miljøvurdering ved skift til combibrændere og olietank hos Danish Crown A/S, Tulipvej 10 i Vejle

Danish Crown har d. 6. december 2022 ansøgt om opstilling af overjordisk olietank og udskiftning til combibrændere på nogle af virksomhedens kedler på kedelcentralen i Vejle. Ansøgningen er indkommet som følge af den usikre energiforsyningssituation.

Ansøgningsmaterialet er indkommet via det digitale ansøgningssystem BOM (Byggeri & Miljø). Der er ligeledes foretaget en anmeldelse efter Miljøvurderingslovens¹ regler, idet virksomhedens aktiviteter er omfattet af bekendtgørelsens bilag 2 pkt. 7b jf. 13a:

Pkt 7b – Konservering af animalske og vegetabiliske produkter

Pkt. 13a – Ændringer eller udvidelser af projekter i bilag 1 og 2, som allerede er godkendt, er udført eller er ved at blive udført, når de kan have væsentlige skadelige indvirkninger på miljøet (ændring eller udvidelse, som ikke er omfattet af bilag 1)

VVM-screeningsafgørelse

På baggrund af VVM-screeningen træffer Vejle Kommune afgørelse om, at projektet ikke vil påvirke miljøet væsentligt, og at projektet dermed ikke er VVM-pligtig. Afgørelsen træffes efter § 21 i Miljøvurderingsloven.

En afgørelse efter § 21 bortfalder, hvis afgørelsen er ikke udnyttet, inden 3 år efter at den er meddelt, eller ikke har været udnyttet i 3 på hinanden følgende år.

Baggrund

Teknik & Miljø Industri & Landbrug

Kirketorvet 22, 7100 Vejle
Tlf.: 76 81 00 00
post@vejle.dk
www.vejle.dk

CVR Nr. 29 18 99 00

Åbningstider
Fremmøde
Mandag-onsdag kl. 8-15
Torsdag kl. 8-17
Fredag kl. 8-14

Telefon
Mandag-onsdag kl. 8-15
Torsdag kl. 8-17
Fredag kl. 8-14

¹ Lovbekendtgørelse nr. 4 af 3. januar 2023 – bekendtgørelse om lov om miljøvurdering af planer og programmer og af konkrete projekter (VVM)

Danish Crown A/S, Tulipvej 10, 7100 Vejle har siden 1986 fremstillet pølser og andre kødkonserver på adressen. Virksomhedens miljøgodkendelse, som også omfatter kedelcentralen, blev sidst revideret i december 2000 som følge af, at virksomheden er en IE-virksomhed. Virksomhedens aktiviteter er omfattet af følgende punkter i godkendelsesbekendtgørelsen²:

6.4bi2 – Animalske råstoffer alene (bortset fra ublandet mælk) med en kapacitet til produktion af færdige produkter på mere end 75 tons/dag.

G201 – Kraftproducerede anlæg, varmeproducerende anlæg, gasturbineanlæg og motoranlæg med en samlet nominel indfyret termisk effekt på mere end eller lig med 5 MW og mindre end 50 MW.

Beskrivelse af projektet

Grundet energikrise ønsker virksomheden at udskifte brændere på nogle af kedelcentralens kedler for at sikre stabil energiforsyning til virksomhedens produktion. Virksomheden forsynes i dag med naturgas og har 3 kedler, hvor 2 fremadrettet ønskes omstillet til at kunne anvende både naturgas og gasolie som brændsel.

Kedel nr.	1	2	3
Nominel effekt/Indfyret effekt	10 MW /10,6 MW	8,6 MW/9,3 MW	5,3/5,7 MW
Type	Hedvand	Hedvand	Damp
Fremtidig brændsel	Naturgas/gasolie	Naturgas	Naturgas/gasolie

Omstilling af energiforsyning vil også omfatte opstilling af en typegodkendt overjordisk tank på 50 m³, som er dobbeltvægget. Der er lækagedetektion mellem inder- og ydertank i form af vakuum-system. Tanken sikres mod påkørsel og placeres i betonstøbt plade.

Der er ikke ændringer i forhold til driftstid på kedler samt indfyret effekt.

I forbindelse med ansøgning efter miljøvurderingsloven har virksomheden beskrevet mulige miljøpåvirkninger i vedlagte bilag.

Internationale naturbeskyttelsesområder – Natura 2000 og bilag IV-arter

Virksomheden er placeret i en afstand på henholdsvis 4 km og 3 km til nærmeste Natura 2000-områder – nr. 78 og 81 – ”Skove langs nordsiden af Vejle Fjord” og ”Øvre Grejs Ådal”

Vejle Kommune har ikke kendskab til bilag IV arter i nærheden af projektområdet.

Vejle Kommune kan udelukke, at projektet i sig selv eller i forbindelse med andre planer og projekter kan påvirke Natura 2000 områderne. Projektet vil ikke kunne beskadige eller ødelægge yngle- og rasteområder i det naturlige udbredelsesområde for dyrearter omfattet af habitatdirektivets bilag IV.

² Bekendtgørelse nr. 2080 af 15. november 2021 – bekendtgørelse om godkendelse af listevirksomhed

Der skal således ikke foretages en nærmere konsekvensvurdering af projektets virkninger på Natura 2000 områder jf. § 6 i habitatbekendtgørelsen³.

Samlet vurdering

Vejle Kommune har vurderet, at det ansøgte er i overensstemmelse med plangrundlaget – lokalplan 78. Placering fremgår af vedlagte bilag.

De vurderinger, som ligger til grund for kommunes afgørelse, er foretaget på baggrund af det ansøgte projekt og ved anvendelse af kriterierne i miljøvurderingsloven. Vejle Kommunes vurderinger fremgår af bilag X. Screningen er gennemført med udgangspunkt i virksomhedens ansøgning og på baggrund af de miljømæssige forudsætninger, som er gældende på screeningstidspunktet.

Projektet vurderes på baggrund af ovenstående ikke at have væsentlig negativ påvirkning på det omgivende miljø, både med hensyn til forurening og beskyttelses-, bevaringsværdige- og fredede områder samt menneskers sundhed.

Ved afgørelse om ikke-VVM-pligt har Vejle Kommune navnlig lagt vægt på:

- at projektets dimensioner er begrænsede og vil modsvare karakteren af områdets nuværende arealanvendelse,
- at projektet ikke omfatter og ikke vil berøre områder, der er sårbare i forhold til den forventede miljøpåvirkning,
- at projekt kan realiseres i overensstemmelse med de overordnede planlægningsmæssige bestemmelser for området,
- at drift i tilknytning til projektet ikke vil afstedkomme et væsentligt ressourceforbrug, og at affaldsfrembringelse vil være beskeden,
- at der heller ikke i øvrigt – herunder i sammenhæng med eksisterende eller planlagte aktiviteter – vurderes, at projektet vil afstedkomme væsentlige miljøpåvirkninger i omgivelserne, og
- at projektet ikke vil indebære påvirkning af Natura-2000 eller arter omfattet af habitatdirektivets bilag IV

Øvrige bemærkninger

Afgørelsen er ikke en tilladelse men alene en afgørelse om, at projektet ikke skal gennem en miljøkonsekvensvurdering, før Vejle Kommune kan træffe afgørelse om det ansøgte. Projektet må således ikke påbegyndes, inden der er indhentet de nødvendige godkendelser og tilladelser efter anden lovgivning.

Såfremt bemærkningerne medfører, at der kommer væsentlige ændringer i projektet eller i omgivelserne kan det betyde, at projektet skal screenes igen ud fra de nye oplysninger.

Klagevejledning

Afgørelsen kan påklages for så vidt angår retlige spørgsmål af enhver med retlig interesse i sagens udfald samt af landsdækkende foreninger og organisationer, der som formål har beskyttelse af

³ Bekendtgørelse nr. 2091 af 12. november 2021 – bekendtgørelse om udpegning og administration af internationale naturbeskyttelsesområder samt beskyttelse af visse arter

natur og miljø eller varetagelsen af væsentlige brugerinteresser inden for arealanvendelsen og har vedtægter eller love, som dokumenterer deres formål, og som repræsenterer mindst 100 medlemmer.

Der kan klages over retlige spørgsmål. Dvs. at du kan klage, hvis du mener, at kommune ikke har haft hjemmel til at træffe afgørelsen. Du kan ikke klage over, at kommunen efter din opfattelse burde have truffet en anden afgørelse.

Afgørelse kan påklages inden for 4 uger efter offentliggørelse. Afgørelsen offentliggøres på Vejle Kommunes hjemmeside d. 19. april 2023 2023.

Hvis du ønsker at klage over denne afgørelse, kan du klage til Miljø- og Fødevareklagenævnet. Du klager via Klageportalen, som du finder et link til på <https://naevneneshus.dk/> . Det koster et gebyr på 900 kr. for privatpersoner og 1800 kr. for virksomheder og organisationer at klage. For oplysning om gebyr, og hvem der kan fritages for brug af Klageportalen, se Miljø- og Fødevareklagenævnets hjemmeside: <https://naevneneshus.dk/> .

Søgsmål

Et eventuelt søgsmål om afgørelsen i henhold til miljøvurderingslovens § 54, stk. 1 skal anlægges ved domstolene inden for 6 måneder efter, at afgørelsen er offentliggjort.

Venlig hilsen

Pia Funda Hamborg

Bilag:

- Situationsplan - placering af projekt
- Situationsplan – beskyttet natur i nærområdet
- Ansøgningsskema
- Ansøgningsskema med Vejle Kommunes vurdering

Afgørelsen er endvidere sendt til:

- Styrelsen for Patientsikkerhed, Tilsyn og Rådgivning Syd, stps@stps.dk
- Danmarks Naturfredningsforening, dn@dn.dk
- DN Vejle, vejle@dn.dk
- Friluftsrådet, kreds@friluftsradet.dk og trekantomraadet@friluftsradet.dk
- Naturstyrelsen, nst@nst.dk
- DOF, natur@dof.dk og vejle@dof.dk
- Vejle Museum, museerne@vejle.dk

HÆKKEBEPLANTNING

HEGN MED JORDVOLD

Ny oiletank

HÆKKEBEPLANTNING

24 NYE P-PLADSER
TIL UDVEJ-CENTERET

50 NYE P-PLADSER
TIL TULIP

EKS. INSTAL.BRO

INSTAL.BRO

EKS. VEJ

16 17

15

14

13

12

11

10B

10A

18

9

7

6

4

5

3

2

1

Parkering

Palle telt

Portvagt

Parkering

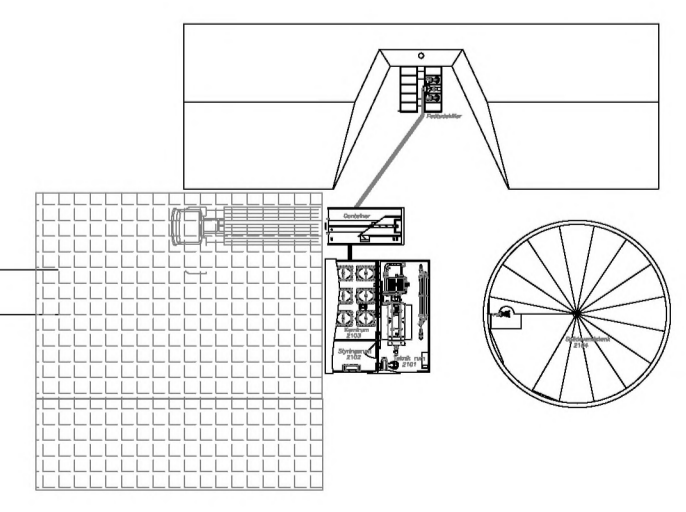

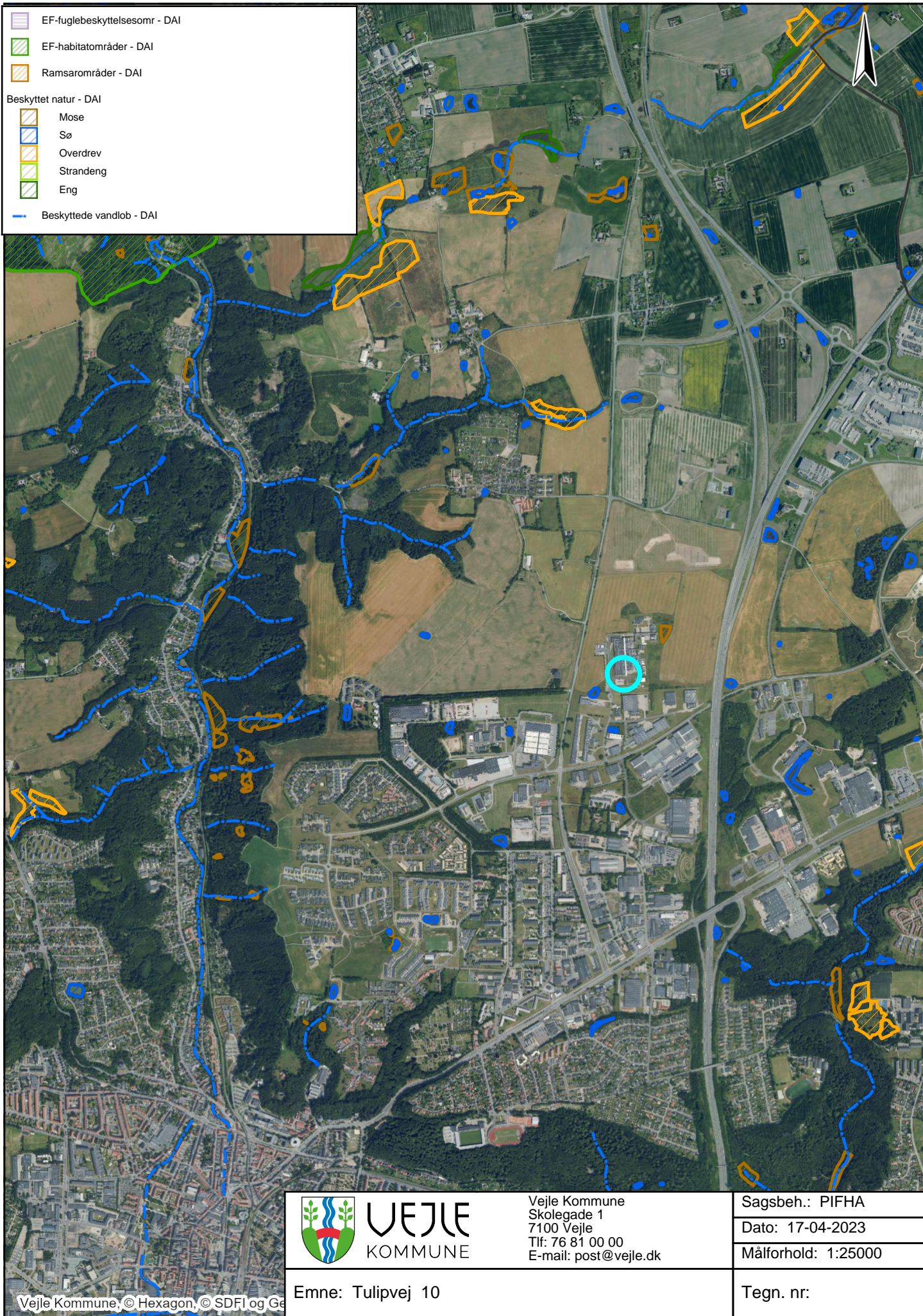

Vejle Kommune
 Skolegade 1
 7100 Vejle
 Tlf: 76 81 00 00
 E-mail: post@vejle.dk

Sagsbeh.: PIFHA
 Dato: 17-04-2023
 Målforshold: 1:25000

Emne: Tulipvej 10

Tegn. nr:

Basisoplysninger	Tekst	
Projektbeskrivelse (kan vedlægges)	Ny olietank og skift af brændsel (se vedlagte miljøtekniske beskrivelse)	
Navn, adresse, telefonnr. og e-mail på bygherre	Danish Crown A/S, Danish Crown Vej 1 8940 Randers SV	
Navn, adresse, telefonnr. og e-mail på kontaktperson	Claus Skodborg Nielsen Danish Crown Vej 1, 8940 Randers SV Email csn@danishcrown.com	
Projektets adresse, matr. nr. og ejerlav. For havbrug angives anlæggets geografiske placering angivet ved koordinater for havbrugets 4 hjørneafmærkninger i bredde/længde (WGS-84 datum).	Tulipvej 10, 7100 Vejle Matr nr 1do, St. Grundet Hgd., Hornstrup	
Projektet berører følgende kommune eller kommuner (omfatter såvel den eller de kommuner, som projektet er placeret i, som den eller de kommuner, hvis miljø kan tænkes påvirket af projektet)	Vejle Kommune	
Oversigtskort i målestok eks. 1:50.000 – Målestok angives. For havbrug angives anlæggets placering på et søkort.	Se vedlagte tegning	
Kortbilag i målestok 1:10.000 eller 1:5.000 med indtegnning af anlægget og projektet (vedlægges dog ikke for strækningsanlæg).	Målestok angives:	
Forholdet til VVM reglerne	Ja	Nej
Er projektet opført på bilag 1 til lov om miljøvurdering af planer og programmer og konkrete projekter (VVM).	<input checked="" type="checkbox"/>	Hvis ja, er der obligatorisk VVM-pligtigt. Angiv punktet på bilag 1:
Er projektet opført på bilag 2 til lov om miljøvurdering af planer og programmer og af konkrete projekter (VVM).	<input checked="" type="checkbox"/>	Hvis ja, angiv punktet på bilag 2: 3 a
Projektets karakteristika	Tekst	
1. Hvis bygherren ikke er ejer af de arealer, som projektet omfatter angives navn og adresse på de eller den pågældende ejer, matr. nr. og ejerlav		

<p>2. Arealanvendelse efter projektets realisering. Det fremtidige samlede bebyggede areal i m² Det fremtidige samlede befæstede areal i m² Nye arealer, som befæstes ved projektet i m²</p>	<p>Ca. 35 m² befæstes</p>
<p>3. Projektets areal og volumenmæssige udformning Er der behov for grundvandssænkning i forbindelse med projektet og i givet fald hvor meget i m</p> <p>Projektets samlede grundareal angivet i ha eller m² Projektets bebyggede areal i m² Projektets nye befæstede areal i m² Projektets samlede bygningsmasse i m³ Projektets maksimale bygningshøjde i m</p> <p>Beskrivelse af omfanget af eventuelle nedrivningsarbejder i forbindelse med projektet</p>	<p>Nej</p> <p>Ca. 35 m² Ca 35 m² 50 m³ 3 m</p> <p>Ingen nedrivning</p>
<p>4. Projektets behov for råstoffer i anlægsperioden</p> <p>Råstofforbrug i anlægsperioden på type og mængde:</p> <p>Vandmængde i anlægsperioden</p> <p>Affaldstype og mængder i anlægsperioden</p> <p>Spildevand til renseanlæg i anlægsperioden</p> <p>Spildevand med direkte udledning til vandløb, søer, hav i anlægsperioden</p> <p>Håndtering af regnvand i anlægsperioden</p>	<p>Stål til tank, beton til bundpladen</p> <p>Ingen, udover det der indgår i betonen</p> <p>Ingen</p> <p>Ingen</p> <p>Ingen</p> <p>Ingen særlig</p>

Anlægsperioden angivet som mm/åå – mm/åå	December 2022	
Projektets karakteristika	Tekst	
5. Projektets kapacitet for så vidt angår flow ind og ud samt angivelse af placering og opbevaring på kortbilag af råstoffet/produktet i driftsfasen: Råstoffer – type og mængde i driftsfasen Mellemprodukter – type og mængde i driftsfasen Færdigvarer – type og mængde i driftsfasen Vandmængde i driftsfasen	Flow ind er alene fyringsolie – flow ud er røggasser Fyringsolie Ingen Ingen Ingen	
6. Affaldstype og årlige mængder, som følge af projektet i driftsfasen: Farligt affald: Andet affald: Spildevand til renselanlæg: Spildevand med direkte udledning til vandløb, sø, hav: Håndtering af regnvand:	Små mængder sod fra kedel og skorstensfejning Ingen - Ingen særlig	
Projektets karakteristika	Ja	Nej Tekst
7. Forudsætter projektet etablering af selvstændig vandforsyning?	<input checked="" type="checkbox"/>	<input checked="" type="checkbox"/>
8. Er projektet eller dele af projektet omfattet af standardvilkår eller en branchebekendtgørelse?	<input checked="" type="checkbox"/>	G 201
9. Vil projektet kunne overholde alle de angivne standardvilkår eller krav i branchebekendtgørelsen?	<input checked="" type="checkbox"/>	<input checked="" type="checkbox"/>
10. Er projektet eller dele af projektet omfattet af BREF-dokumenter?	<input type="checkbox"/>	<input checked="" type="checkbox"/>
11. Vil projektet kunne overholde de angivne BREF-dokumenter?	<input checked="" type="checkbox"/>	<input checked="" type="checkbox"/>
12. Er projektet eller dele af projektet omfattet af BAT-konklusioner?	<input type="checkbox"/>	<input checked="" type="checkbox"/>

Projektets karakteristika	Ja	Nej	Tekst
13. Vil projektet kunne overholde de angivne BAT-konklusioner?			Hvis »nej« angives og begrundes hvilke BAT-konklusioner, der ikke vil kunne overholdes.
14. Er projektet omfattet af en eller flere af Miljøstyrelsens vejledninger eller bekendtgørelser om støj eller eventuelt lokalt fastsatte støjgrænser?	x		Hvis »ja« angives navn og nr. på den eller de pågældende vejledninger eller bekendtgørelser. Hvis »nej« gå til pkt. 17.
15. Vil anlægsarbejdet kunne overholde de eventuelt lokalt fastsatte vejledende grænseværdier for støj og vibrationer?	x		Hvis »nej« angives overskridelsens omfang og begrundelse for overskridelsen
16. Vil det samlede projekt, når anlægsarbejdet er udført, kunne overholde de vejledende grænseværdier for støj og vibrationer?	x		Hvis »nej« angives overskridelsens omfang og begrundelse for overskridelsen
17. Er projektet omfattet Miljøstyrelsens vejledninger, regler og bekendtgørelser om luftforurening?	x		Hvis »ja« angives navn og nr. på den eller de pågældende vejledninger, regler eller bekendtgørelser. Hvis »nej« gå til pkt. 20.
18. Vil anlægsarbejdet kunne overholde de vejledende grænseværdier for luftforurening?	x		Hvis »Nej« angives overskridelsens omfang og begrundelse for overskridelsen.
19. Vil det samlede projekt, når anlægsarbejdet er udført, kunne overholde de vejledende grænseværdier for luftforurening?	x		Hvis »Nej« angives overskridelsens omfang og begrundelse for overskridelsen.
20. Vil projektet give anledning til støvgener eller øgede støvgener I anlægsperioden? I driftsfasen?		x	Hvis »ja« angives omfang og forventet udbredelse.

Projektets karakteristika	Ja	Nej	Tekst
21. Vil projektet give anledning til lugtgener eller øgede lugtgener I anlægsperioden? I driftsfasen?		x	Hvis »ja« angives omfang og forventet udbredelse.
22. Vil anlægget som følge af projektet have behov for belysning som i aften og nattetimer vil kunne oplyse naboarealer og omgivelserne I anlægsperioden? I driftsfasen?		x	Hvis »ja« angives og begrundes omfanget.
23. Er anlægget omfattet af risikobekendtgørelsen, jf. bekendtgørelse om kontrol med risikoen for større uheld med farlige stoffer nr. 372 af 25. april 2016?		x	
Projektets placering	Ja	Nej	Tekst
24. Kan projektet rummes inden for lokalplanens generelle formål?	x		Hvis »nej«, angiv hvorfor:
25. Forudsætter projektet dispensation fra gældende bygge- og beskyttelseslinjer?		x	Hvis »ja« angiv hvilke:
26. Indebærer projektet behov for at begrænse anvendelsen af naboarealer?		x	
27. Vil projektet kunne udgøre en hindring for anvendelsen af udlagte råstofområder?		x	
28. Er projektet tænkt placeret indenfor kystnærhedszonen?		x	
Projektets placering	Ja	Nej	Tekst
29. Forudsætter projektet rydning af skov? (skov er et bevokset areal med træer, som danner eller indenfor et rimeligt tidsrum ville danne sluttet skov af højstammede træer, og arealet er større end ½ ha og mere end 20 m bredt.)		x	
30. Vil projektet være i strid med eller til hinder for realiseringen af en rejst fredningssag?		x	
31. Afstanden fra projektet i luftlinje til nærmeste beskyttede naturtype i henhold til naturbeskyttelseslovens § 3.			34 m mod øst, moseområde.

32. Er der forekomst af beskyttede arter og i givet fald hvilke?	Y	X	
33. Afstanden fra projektet i luftlinje til nærmeste fredede område.			Lerbæk skov, 3,5 km mod NV Tirsbæk gods, 3,2 km mod SØ
34. Afstanden fra projektet i luftlinje til nærmeste internationale naturbeskyttelsesområde (Natura 2000-områder, habitatområder, fuglebeskyttelsesområder og Ramsarområder).			Øvre Grejs Ådal, 3 km mod NV
35. Vil projektet medføre påvirkninger af overfladevand eller grundvand, f.eks. i form af udledninger til eller fysiske ændringer af vandområder eller grundvandsforekomster?	R	X	Hvis »ja« angives hvilken påvirkning, der er tale om.
36. Er projektet placeret i et område med særlige drikkevandinteresser?	R	X	
37. Er projektet placeret i et område med registreret jordforurening?	Y	X	Området er dog V1-kortlagt. Lokalitets nr 630-82407
38. Er projektet placeret i et område, der i kommuneplanen er udpeget som område med risiko for oversvømmelse.	Y	X	
39. Er projektet placeret i et område, der, jf. oversvømmelsesloven, er udpeget som risikoområde for oversvømmelse?	R	X	
Projektets placering	Ja	Nej	Tekst
40. Er der andre lignende anlæg eller aktiviteter i området, der sammen med det ansøgte må forventes at kunne medføre en øget samlet påvirkning af miljøet (Kumulative forhold)?	R	X	
41. Vil den forventede miljøpåvirkning kunne berøre nabolande?	R	X	
42. En beskrivelse af de tilpasninger, ansøger har foretaget af projektet inden ansøgningen blev indsendt og de påtænkte foranstaltninger med henblik på at undgå, forebygge, begrænse eller kompensere for væsentlige skadelige virkninger for miljøet?			

43. Undertegnede erklærer herved på tro og love rigtigheden af ovenstående oplysninger.

Dato: _____ 6. december 2022_ Bygherre/anmelder: __ Claus Skodborg Nielsen

VVM-Screening (fra ansøgning efter miljøvurderingsloven 06.12.2022) samt Vejle Kommunes vurdering. Bemærk, at omtalte bilag er en del af ansøgningen og ikke nødvendigvis vedlagt denne afgørelse

Basisoplysninger	Tekst	Vejle Kommunes bemærkninger og vurdering		
Projektbeskrivelse (kan vedlægges)	Ny olietank og skift af brændsel (se vedlagte miljøtekniske beskrivelse)	Virksomheden ansøger om at skifte brændselstype på 2 af 3 eksisterende kedler fra naturgas til naturgas og fyringsolie. Kedelcentralen er miljøgodkendt med standardvilkår jf. G201		
Navn, adresse, telefonnr. og e-mail på bygherre	Danish Crown A/S, Danish Crown Vej 1 8940 Randers SV	Ingen bemærkninger		
Navn, adresse, telefonnr. og e-mail på kontaktperson	Claus Skodborg Nielsen Danish Crown Vej 1, 8940 Randers SV Email csn@danishcrown.com	Ingen bemærkninger		
Projektets adresse, matr. nr. og ejerlav. For havbrug angives anlæggets geografiske placering angivet ved koordinater for havbrugets 4 hjørneafmærkninger i bredde/længde (WGS-84 datum).	Tulipvej 10, 7100 Vejle Matr nr 1do, St. Grundet Hgd., Hornstrup	Ingen bemærkninger		
Projektet berører følgende kommune eller kommuner (omfatter såvel den eller de kommuner, som projektet er placeret i, som den eller de kommuner, hvis miljø kan tænkes påvirket af projektet)	Vejle Kommune	Ingen bemærkninger		
Oversigtskort i målestok eks. 1:50.000 – Målestok angives. For havbrug angives anlæggets placering på et søkort.	Se vedlagte tegning	Ingen bemærkninger		
Kortbilag i målestok 1:10.000 eller 1:5.000 med indtegning af anlægget og projektet (vedlægges dog ikke for strækningsanlæg).	Målestok angives:	Ingen bemærkninger		
Forholdet til VVM reglerne	<table border="1" style="display: inline-table; vertical-align: middle;"> <tr> <td style="width: 20px; text-align: center;">Ja</td> <td style="width: 20px; text-align: center;">Nej</td> </tr> </table>	Ja	Nej	Vejle Kommunes bemærkninger og
Ja	Nej			

			vurdering
Er projektet opført på bilag 1 til lov om miljøvurdering af planer og programmer og konkrete projekter (VVM).		x	Hvis ja, er der obligatorisk VVM-pligtigt. Angiv punktet på bilag 1: Korrekt
Er projektet opført på bilag 2 til lov om miljøvurdering af planer og programmer og af konkrete projekter (VVM).	x		Hvis ja, angiv punktet på bilag 2: 3 a Virksomhedens hovedaktivitet hører under pkt. 7b, men selve kedelcentralen (det ansøgte projekt) hører under 3a. I og med virksomhedens aktiviteter tidligere er blevet screenet, vurderes det ansøgte at høre under pkt. 13a, som dækker udvidelser/ændringer i projekter i bilag 1 eller nærværende bilag, som allerede er godkendt, er udført eller er ved at blive udført, når de kan have væsentlige skadelige indvirkninger på miljøet (ændring eller udvidelse, som ikke er omfattet af bilag 1)
Projektets karakteristika	Tekst		Vejle Kommunes bemærkninger og vurdering
1. Hvis bygherren ikke er ejer af de arealer, som projektet omfatter angives navn og adresse på de eller den pågældende ejer, matr. nr. og ejerlav			Ingen bemærkninger
2. Arealanvendelse efter projektets realisering. Det fremtidige samlede bebyggede areal i m ² Det fremtidige samlede befæstede areal i m ² Nye arealer, som befæstes ved projektet i m ²	Ca. 35 m2 befæstes		Der opstilles overjordisk olietank, så der kan anvendes både naturgas og fyringsolie mod nuværende naturgas. Der skal laves et mindre tillæg til eksisterende miljøgodkendelse.

<p>3. Projektets areal og volumenmæssige udformning Er der behov for grundvandssænkning i forbindelse med projektet og i givet fald hvor meget i m</p> <p>Projektets samlede grundareal angivet i ha eller m² Projektets bebyggede areal i m² Projektets nye befæstede areal i m² Projektets samlede bygningsmasse i m³</p> <p>Projektets maksimale bygningshøjde i m</p> <p>Beskrivelse af omfanget af eventuelle nedrivningsarbejder i forbindelse med projektet</p>	<p>Nej</p> <p>Ca. 35 m² Ca 35 m² 50 m³</p> <p>3 m</p> <p>Ingen nedrivning</p>	<p>Ingen bemærkninger</p>
<p>4. Projektets behov for råstoffer i anlægsperioden</p> <p>Råstofforbrug i anlægsperioden på type og mængde:</p> <p>Vandmængde i anlægsperioden</p> <p>Affaldstype og mængder i anlægsperioden</p> <p>Spildevand til renseanlæg i anlægsperioden</p> <p>Spildevand med direkte udledning til vandløb, søer, hav i anlægsperioden</p> <p>Håndtering af regnvand i anlægsperioden</p>	<p>Stål til tank, beton til bundpladen</p> <p>Ingen, udover det der indgår i betonen</p> <p>Ingen</p> <p>Ingen</p> <p>Ingen</p> <p>Ingen særlig</p>	<p>Se bemærkninger under pkt. 2</p>

Anlægsperioden angivet som mm/åå – mm/åå	December 2022			
Projektets karakteristika	Tekst			Vejle Kommunes bemærkninger og vurdering
5. Projektets kapacitet for så vidt angår flow ind og ud samt angivelse af placering og opbevaring på kortbilag af råstoffet/produktet i driftsfasen: Råstoffer – type og mængde i driftsfasen Mellemprodukter – type og mængde i driftsfasen Færdigvarer – type og mængde i driftsfasen Vandmængde i driftsfasen	Flow ind er alene fyringsolie – flow ud er røggasser Fyringsolie Ingen Ingen Ingen			Der ændres ikke på kedlernes driftstid eller indfyret effekt. 1 kedel kører videre som hidtil, mens brændere på de øvrige 2 kedler ændres.
6. Affaldstype og årlige mængder, som følge af projektet i driftsfasen: Farligt affald: Andet affald: Spildevand til renselanlæg: Spildevand med direkte udledning til vandløb, sø, hav: Håndtering af regnvand:	Små mængder sod fra kedel og skorstensfejning Ingen - Ingen særlig			
Projektets karakteristika	Ja	Nej	Tekst	Vejle Kommunes bemærkninger og vurdering
7. Forudsætter projektet etablering af selvstændig vandforsyning?		x		Ingen bemærkninger
8. Er projektet eller dele af projektet omfattet af standardvilkår eller en branchebekendtgørelse?	x		G 201	Virksomhedens gældende miljøgodkendelse fra 2020 indeholder standardvilkår fra G201, dog ikke i forhold til gasolie
9. Vil projektet kunne overholde alle de angivne standardvilkår eller krav i branchebekendtgørelsen?	x		Hvis »nej« angives og begrundes hvilke vilkår, der ikke vil kunne overholdes.	Der skal meddeles tillæg om grænseværdier i forhold til gasolie
10. Er projektet eller dele af projektet omfattet af BREFdokumenter?		x	Hvis »ja« angiv hvilke. Hvis »nej« gå til pkt. 12.	Virksomhedens hovedaktivitet er omfattet af BREF, og biaktiviteten er teknisk/forureningsmæssigt forbundet med denne.

11. Vil projektet kunne overholde de angivne BREFdokumenter?			Hvis »nej« angives og begrundes hvilke BREFdokumenter, der ikke vil kunne overholdes.	Ingen bemærkninger
12. Er projektet eller dele af projektet omfattet af BATkonklusioner?		x	Hvis »ja« angiv hvilke. Hvis »nej« gå til punkt 14.	Bilag 2 aktiviteter jf. godkendelsesbekendtgørelsen skal generelt dokumentere, at der anvendes bedst tilgængelig teknik

Projektets karakteristika	Ja	Nej	Tekst	Vejle Kommunes bemærkninger og vurdering
13. Vil projektet kunne overholde de angivne BATkonklusioner?			Hvis »nej« angives og begrundes hvilke BATkonklusioner, der ikke vil kunne overholdes.	Ingen bemærkninger
14. Er projektet omfattet af en eller flere af Miljøstyrelsens vejledninger eller bekendtgørelser om støj eller eventuelt lokalt fastsatte støjgrænser?	x		Hvis »ja« angives navn og nr. på den eller de pågældende vejledninger eller bekendtgørelser. Hvis »nej« gå til pkt. 17.	Relevante vejledninger fra Miljøstyrelsen er: <ul style="list-style-type: none"> • Ekstern støj fra virksomheder - vejledning nr.5/1984 • Måling af ekstern støj fra virksomheder – vejledning nr. 6/1984 • Beregning af ekstern støj fra virksomheder – vejledning nr. 5/1993 • Supplement til vejledning om ekstern støj – vejledning nr. 3/1996 • Lavfrekvent støj, infralyd og vibrationer i eksternt miljø – orientering nr. 9/1997
15. Vil anlægsarbejdet kunne overholde de eventuelt lokalt fastsatte vejledende grænseværdier for støj og vibrationer?	x		Hvis »nej« angives overskridelsens omfang og begrundelse for overskridelsen	Ingen bemærkninger
16. Vil det samlede projekt, når anlægsarbejdet er udført, kunne overholde de vejledende grænseværdier for støj og vibrationer?	x		Hvis »nej« angives overskridelsens omfang og begrundelse for overskridelsen	Ingen bemærkninger

17. Er projektet omfattet Miljøstyrelsens vejledninger, regler og bekendtgørelser om luftforurening?	x		Hvis »ja« angives navn og nr. på den eller de pågældende vejledninger, regler eller bekendtgørelser. Hvis »nej« gå til pkt. 20.	Relevante vejledninger fra Miljøstyrelsen er: <ul style="list-style-type: none"> • Luftvejledningen – vejledning nr. 2/2001 • B-værdi vejledningen – vejledning nr. 2/2002 • Supplement til B-værdivejledning – vejledning 2008
18. Vil anlægsarbejdet kunne overholde de vejledende grænseværdier for luftforurening?	x		Hvis »Nej« angives overskridelsens omfang og begrundelse for overskridelsen.	Ingen bemærkninger
19. Vil det samlede projekt, når anlægsarbejdet er udført, kunne overholde de vejledende grænseværdier for luftforurening?	x		Hvis »Nej« angives overskridelsens omfang og begrundelse for overskridelsen.	Ingen bemærkninger
20. Vil projektet give anledning til støvgener eller øgede støvgener I anlægsperioden? I driftsfasen?		x	Hvis »ja« angives omfang og forventet udbredelse.	Ingen bemærkninger

Projektets karakteristika	Ja	Nej	Tekst	Vejle Kommunes bemærkninger og vurdering
21. Vil projektet give anledning til lugtgener eller øgede lugtgener I anlægsperioden? I driftsfasen?		x	Hvis »ja« angives omfang og forventet udbredelse.	Ingen bemærkninger
22. Vil anlægget som følge af projektet have behov for belysning som i aften og nattetimer vil kunne oplyse naboarealer og omgivelserne I anlægsperioden? I driftsfasen?		x	Hvis »ja« angives og begrundes omfanget.	Ingen bemærkninger

23. Er anlægget omfattet af risikobekendtgørelsen, jf. bekendtgørelse om kontrol med risikoen for større uheld med farlige stoffer nr. 372 af 25. april 2016?	Ja	x		Ingen bemærkninger
Projektets placering	Ja	Nej	Tekst	
24. Kan projektet rummes inden for lokalplanens generelle formål?	x		Hvis »nej«, angiv hvorfor:	Aktiviteten svarer til rammerne i lokalplan 78.
25. Forudsætter projektet dispensation fra gældende bygge- og beskyttelseslinjer?		x	Hvis »ja« angiv hvilke:	Ingen bemærkninger
26. Indebærer projektet behov for at begrænse anvendelsen af naboarealer?		x		Ingen bemærkninger
27. Vil projektet kunne udgøre en hindring for anvendelsen af udlagte råstofområder?		x		Ingen bemærkninger
28. Er projektet tænkt placeret indenfor kystnærhedszonen?		x		Størstedelen af virksomhedens areal er placeret indenfor kystnærzonen, men selve kedelcentralen og olietankens fremtidige placering ligger udenfor.
Projektets placering	Ja	Nej	Tekst	Vejle Kommunes bemærkninger og vurdering
29. Forudsætter projektet rydning af skov? (skov er et bevokset areal med træer, som danner eller indenfor et rimeligt tidsrum ville danne sluttet skov af højstammede træer, og arealet er større end ½ ha og mere end 20 m bredt.)		x		Ingen bemærkninger
30. Vil projektet være i strid med eller til hinder for realiseringen af en rejst fredningssag?		x		Ingen bemærkninger
31. Afstanden fra projektet i luftlinje til nærmeste beskyttede naturtype i henhold til naturbeskyttelseslovens § 3.			34 m mod øst, moseområde.	Projektet vurderes ikke at påvirke mosen
32. Er der forekomst af beskyttede arter og i givet fald hvilke?		x		Vejle Kommune er ikke bekendt med tilstedeværelse af beskyttede arter
33. Afstanden fra projektet i luftlinje til nærmeste fredede område.			Lerbæk skov, 3,5 km mod NV Tirsbæk gods, 3,2 km mod SØ	Ingen bemærkninger

34. Afstanden fra projektet i luftlinje til nærmeste internationale naturbeskyttelsesområde (Natura 2000-områder, habitatområder, fuglebeskyttelsesområder og Ramsarområder).		Øvre Grejs Ådal, 3 km mod NV	Derudover er der 4 km syd fra projektet – område 78 ”Skove langs nordsiden af Vejle Fjord”
35. Vil projektet medføre påvirkninger af overfladevand eller grundvand, f.eks. i form af udledninger til eller fysiske ændringer af vandområder eller grundvandsforekomster?	x	Hvis »ja« angives hvilken påvirkning, der er tale om.	Ingen bemærkninger
36. Er projektet placeret i et område med særlige drikkevandinteresser?	x		Ingen bemærkninger
37. Er projektet placeret i et område med registreret jordforurening?	x	Området er dog V1-kortlagt. Lokalitets nr 630-82407	Ingen bemærkninger
38. Er projektet placeret i et område, der i kommuneplanen er udpeget som område med risiko for oversvømmelse.	x		Ingen bemærkninger
39. Er projektet placeret i et område, der, jf. oversvømmelsesloven, er udpeget som risikoområde for oversvømmelse?	x		Ingen bemærkninger
Projektets placering	Ja	Nej	Tekst
40. Er der andre lignende anlæg eller aktiviteter i området, der sammen med det ansøgte må forventes at kunne medføre en øget samlet påvirkning af miljøet (Kumulative forhold)?	x		Ingen bemærkninger
41. Vil den forventede miljøpåvirkning kunne berøre nabolande?	x		Ingen bemærkninger
42. En beskrivelse af de tilpasninger, ansøger har foretaget af projektet inden ansøgningen blev indsendt og de påtænkte foranstaltninger med henblik på at undgå, forebygge, begrænse eller kompensere for væsentlige skadelige virkninger for miljøet?			Aktiviteten kan rummes indenfor de vilkår, der er i G201. Der skal dog meddeles et tillæg til miljøgodkendelsen.

Konklusion

Det er kommunes vurdering vedrørende det ansøgte projekt, at

- Projektet ikke vil indebære påvirkning af Natura 2000 områder eller arter omfattet af habitatdirektivets bilag IV
- At anden beskyttet natur ikke påvirkes negativt
- Fredninger ikke påvirkes af projektet
- Befolkningens sundhed ikke påvirkes væsentligt
- At drift i tilknytning til projektet ikke vil medføre væsentlige risici for omgivelserne
- Etablering og drift er i overensstemmelse med det øvrige plangrundlag

Det er Vejle Kommunes samlede vurdering, at det anmeldte projekt ikke udløser krav om miljøvurdering (VVM-pligt), fordi det ud fra det oplyste ikke vil kunne få en væsentlig indvirkning på miljøet.

Vejle 19. april 2023

Pia Hamborg
Ingeniør