

EUROMASTER
Tjørne Alle 4
4200 Slagelse

Center for Miljø, Plan og
Teknik
Virksomheder og Landbrug
Dahlsvej 3
4220 Korsør

Tlf. 58 57 36 00
teknik@slagelse.dk
www.slagelse.dk

Opfølgning på miljøtilsyn

Slagelse Kommune har 20.04.2023 foretaget et Miljøtilsyn, Basis, varslet (1) jf. § 65 i miljøbeskyttelsesloven¹ på Tjørne Alle 4.

Dato: 08-05-2023

Sagsnr.: 23-007483

Kontaktperson: Jette Lilholt

Direkte tlf. 24527090
Mail: jettlil@slagelse.dk

EAN nr. 5798007389727

Indskærpelse vedr. Autoværkstedsbekendtgørelsens § 13 i henhold til miljøbeskyttelseslovens §§68 og 69

1) Container til metalaffald står ikke beskyttet mod vejrlig.

Det blev ved tilsynet talt om, at containeren enten udskiftes, der påsættes låg eller placeres beskyttet mod vejrlig.

§ 13. Affald skal placeres i egnede beholdere og beskyttet mod vejrlig.

Tidsfrist: Billeddokumentation som viser at affaldscontainer er beskyttet mod vejrlig, skal være modtaget hos Slagelse Kommune senest den 8. juni 2023 på teknik@slagelse.dk

Tilsynet gav anledning til følgende bemærkninger:

vedr. Autoværkstedsbekendtgørelsens §§ 14 i henhold til miljøbeskyttelseslovens §§68 og 69

¹ LBK nr. 5 af 03-01-2023 Lovbekendtgørelse af lov om miljøbeskyttelse

Bogføring i EUROMASTER foregår i hovedkontoret i Skanderborg. Derfor kunne der ikke fremvises dokumentation for egenkontrol ved tilsynet. Virksomheden er forpligtet til at dokumentere:

- Mængde og tidspunkt for aflevering af farligt affald, samt hvor dette affald er afleveret.

Der blev ved tilsynet aftalt at der eftersendes dokumentation for mængde og tidspunkt for aflevering af farligt affald. Dvs. Spildolie, oliefiltre, metalskrot, bremse og kølervæske.

Tidsfrist: Dokumentation for ovenstående skal være modtaget Slagelse Kommune senest 8 juni 2023. Hvis ikke dokumentation er modtaget inden pågældende dato, vil ovenstående blive indskærpet.

Klagevejledning – Jf. § 22 i autoværkstedsbekendtgørelsen kan Kommunalbestyrelsens afgørelser efter denne bekendtgørelse ikke påklages til anden administrativ myndighed, jf. dog stk. 2.

Søgsmål – Jf. § 101 i Miljøbeskyttelsesloven kan søgsmål til prøvelse af afgørelser efter loven eller de regler, der fastsættes i medfør af loven, være anlagt inden 6 måneder efter, at afgørelsen eller beslutningen er meddelt. Dvs. den 30. november 2023

Inden tilsynet offentliggøres

Inden tilsynet offentliggøres får du det til gennemsyn. Såfremt du har bemærkninger til tilsynsnotatet, skal disse være modtaget hos Slagelse Kommune senest 14 dage efter brevets datering. Evt. bemærkninger sendes til: Teknik@slagelse.dk

Offentliggørelse af tilsynet

Oplysningerne i tilsynsrapporten vil blive offentliggjort på Miljø- og Fødevareministeriets portal Digital MiljøAdministration jf. § 12 i Miljøtilsynsbekendtgørelsen². Der gøres opmærksom på, at enhver har ret til at få aktindsigt i sagen om tilsynet, herunder den samlede tilsynsrapport samt eventuelle øvrige oplysninger i sagen.

Orientering om brugerbetaling

Tilsynet er omfattet af reglerne om brugerbetaling jf. Brugerbetalingsbekendtgørelsen³. I 2023 opkræves **451,36 kr.** pr. time for tilsynsarbejdet udført på og uden for virksomheden.

² BEK nr. 1536 af 09/12/2019: Bekendtgørelse om miljøtilsyn.

³ BEK nr. 1519 af 29/06/2021: Bekendtgørelse om brugerbetaling for godkendelse m.v. og tilsyn efter lov om miljøbeskyttelse og lov om husdyrbrug og anvendelse af gødning m.v.

Kontakt

Har I spørgsmål til sag nr. 23-007483, kan I kontakte mig på telefon 24527090 eller mail jethlil@slagelse.dk

Tilsynsrapport

Dato for tilsyn	Tilsynsførende	Til stede fra virksomhed
20-04-23	Jette Lilholt	Brian Gardill

Ejeroplysninger (BBR)

Ejersnavn	Ejeradresse	Postnr.	Adr. beskyttet
EUROMASTER	Tjørne Alle ´ 4	4200 Slagelse	

Ejendommens ejer	EUROMASTER
Tlf. nr.	58521783
E-mail	slagelse@euromaster.com (Skriv til denne adresse)
Hjemmeside	https://center.euromaster.dk/34-euromaster-slagelse?gclid=EA1aIQobChMIiv_Jt5eQ_gIVsZBoCR0mBg82EAA_YASAAEgIY6fD_Bw
CVR-/p-nummer	14808701/ 1002975985
Kort beskrivelse	Euromaster dækservice
Driftstider (kl.):	Man-torsdag: 07:30-16:30 Fredag:07:30-14:30
Faktisk anvendelse	Områdetype 1 Erhvervs og industri
Afstand til boliger	<input type="checkbox"/> > 100 m <input checked="" type="checkbox"/> 20 - 100 m <input type="checkbox"/> < 20 m

Type af tilsyn	<input checked="" type="checkbox"/> Basis
-----------------------	---

Regulering		Ja	Nej
Er virksomheden orienteret om, hvilken lovgivning der gælder for dens indretning og drift?	Autoværkstedsbekendtgørelsen	X	
	Erhvervsaffaldsregulativ og/eller andre forskrifter om miljøforhold	X	
	Spildevandstilladelse eller evt. behov for ny		
	VOC-bekendtgørelsen(organisk)		

Værkstedets aktiviteter	Ja	Bemærkninger
Service og reparation	X	
Slibning	X	Kun slibning af dæk
Karosseri-/pladearbejde/svejsning	-	
Lakering	-	
Undervognsbehandling	-	
Vask	-	
Klargøring	-	
Andet	X	dækservice

Driftsjournal	Ja	Nej	Bemærkninger
Dokumentation for indkøb af farve, lak, undervognsbehandlingsprodukter, opløsningsmidler og fortyndingsmidler		X	
Dokumentation for mængde og tidspunkt for aflevering af farligt affald, samt hvor dette affald er afleveret	X		Brian eftersender
Dokumentation for kontrol og vedligeholdelse af renseforanstaltninger på luftafkast		X	

Bemærkninger:

Værkstedet er en del af en koncern, derfor foregår en stor del af bogholderiet eksternt. Der er ved tilsynet aftalt at der eftersendes dokumentation for aflevering af Spildolie, oliefiltre, metalskrot, kølervæske, bremsevæske

Farligt affald					
Farligt affald skal opbevares i egnede beholdere placeret på en oplagsplads med impermeabel belægning uden afløb. Spild skal kunne holdes indenfor et afgrænset område, og området skal kunne rumme indholdet af den største beholder. Farligt affald skal være beskyttet mod vejrlig.					
Fraktion	X	Korrekt opbevaring?	Driftsjournal		
			Transportør/ modtager	Dato	Mængde
Spildolie	X	ja			
Oliefiltre	X	ja			

Metalskrot (ej rent)	X	Nej Åben container udendørs			
Kattegrus m.m.	X	ja			
Køler væske	X	Ja	Stena		
Bremsevæske	X	ja	Stena		
Spraydåser					
Brugte bilbatterier	X	ja	Aftale med FTZ at de tager brugte batterier retur, ved levering af nyt.		
Olieklude		ja			
Bemærkninger					



Affaldsopbevaring af oliefiltere, køler væske, bremsevæske, vand fra bremserenser



Spildolietank, forrest til venstre i billedet. Opbevares i rum uden afløb



Mærkning på spildolietank



Figur 1. Til venstre container med metalaffald stod udendørs i åben container.



kvittering for modtagelse af dæk til affald. Helstrup formidler kontakten mellem EUROMASTER og Genan, som modtager dæk

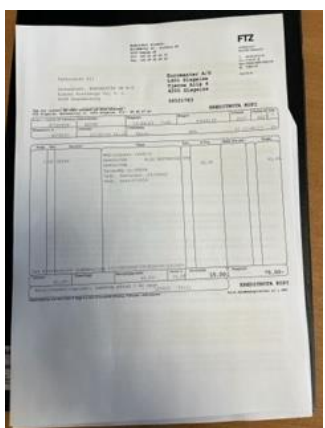

Dokumentation for returnering af gamle batterier FTZ

Andet erhvervsaffald (dokumentation er ikke et krav)					
Øvrigt erhvervsaffald skal opbevares i egnede beholdere og beskyttet mod vejrlig.					
Fraktion	X	Korrekt opbevaring	Driftsjournal		
			Transportør/modtager	Dato	Mængde
Metalskrot (rent)					
Dæk	X	Opbevaret udendørs i container uden låg	Stena container. Det blev oplyst ved tilsynet at Helstrup dæk (se kvittering) forestår afhentning og formidling af dæk, som transporteres til Genan.		
Pap					
Papir					
Småt brændbart					
Autoglas	X				
Bemærkninger:					
Der blev oplyst om de nye regler i affaldsbekendtgørelsen. centerleder meddelte at hovedkontoret er opmærksom på de nye retningslinier.					

Ekstern støj	Ja	Nej	Bemærkninger
Overholdes afstandskrav om støjende aktiviteter? Inden for 20 m fra forureningsfølsomt område skal støjende aktiviteter fra kl. 7-22 foregå indendørs for lukkede porte, døre og vinduer. Fra kl. 22-7 er enhver støjende aktivitet forbudt.			
Overholdes afstandskrav om stærkt støjende aktiviteter? (Vaskeanlæg, slibning, sandblæsning, pladearbejde, støjende karrosseriarbejde og højtryksredskaber andre end mekanisk vask/tørring og højtryksrensning, f.eks. kompressor) I en afstand af 20-100 m fra forureningsfølsomt område skal stærkt støjende aktivitet fra kl. 7-22 foregå indendørs for lukkede porte, døre og vinduer. Fra kl. 22-7 er stærkt støjende aktivitet forbudt.			Ca 40 m til beboelse. Der blev gjort opmærksom på at stærkt støjende aktiviteter skal gøres fra lukket port
Har der været klager over støjgener siden sidste tilsyn?		X	Klagens emne: Dato:

Begrænsning af luftforurening	Ja	Nej	Udsug/afkast OK	Bemærkninger
Udstødningsgas + afkast	X		ok	
Svejsørøj + afkast		X		

Rensemiddeldampe + afkast		X		
Autolakering + udsug Filtre skal tilbageholde min. 85 % af farvepartikler. Tørfiltre skal have differenstrykmåler. Bemærk krav om OML-beregning og B-værdier i visse tilfælde.		X		
Undervognsbehandling + udsug Emission max. 1 mg/m ³ ved 0°, 1013 hPa, tør gas.		X		
Slibning + udsug Afkast må ikke være lavere end bygninger inden for 50 m. Emission max. 20 mg/m ³ ved 0°, 1013 hPa, tør gas, midlet over 1 time	X			Værkstedet anvendte maskine til slibning af dæk.



Udsugning til påsætning på udstødning



Udsugning ved slibemaskine til slibning af dæk



Afkast i loftet

Opbevaring af råvarer og hjælpestoffer	Ja	Nej	Bemærkninger
Opbevares råvarer og hjælpestoffer sikkert mod spild til jord og kloak	X		Overtrædelser:
Indendørs? <input checked="" type="checkbox"/> Udendørs? <input type="checkbox"/>			



Opbevaring af olieprodukter

Autoophugning og forsikringsbiler	Ja	Nej	Bemærkninger
Modtages køretøjer til ophugning?		X	(Bilskrotbekendtgørelsen)
Opbevaringsarealets beskaffenhed OK? (tæt belægning m. afløb til sandfang og olieudskillere)			
Er der indgået aftale med registreret modtagervirksomhed?			
Hvor mange køretøjer opbevares? (max. 5 ad gangen)			
Opbevaringstid: (skal afleveres senest 1 måned efter modtagelse)			

Afløb	Ja	Nej	Bemærkninger
Er der (gulv)afløb fra værksted?		X	

Jordforurening og drikkevandsinteresser			Bemærkninger
Er der konstateret jordforurening	Ja <input type="checkbox"/> Nej <input checked="" type="checkbox"/>	V1-kortlægning <input type="checkbox"/>	
		V2-kortlægning <input type="checkbox"/>	
		Områdeklassificering <input type="checkbox"/>	
Drikkevandsinteresser	Særlige <input checked="" type="checkbox"/> Almindelige <input type="checkbox"/> Begrænsede <input type="checkbox"/>		
Bemærkninger			