



BY, ERHVERV OG MILJØ

Skovvejen Krematorium

Digterparken 1
2750 Ballerup

Rådhuset
Hold-an Vej 7
2750 Ballerup
Tlf: 4477 2000
www.ballerup.dk

Dato: 14. juni 2021

Tlf. dir.: 4175 0127
E-mail: mt-miljo@balk.dk
Kontakt: Lill Dueholm

Sagsid: 09.02.11-P19-1-21

Miljøtilsynsrapport for tilsyn udført den 8. juni 2021

Virksomhedens navn	Skovvejens Kirkegård og Kapelkrematorium
Virksomhedens adresse	Digterparken 1, 2750 Ballerup
CVR/P nummer	59498819/1003130529
Matrikel	6 X, Ballerup By, Ballerup
Telefonnummer	4497 7519
Virksomhedstype	Krematorier J202
Baggrund for tilsynet	Basistilsyn (frekvens hvert 2. år)
Deltagere på tilsynet	Mikkel Dalsby, kirkegårdleder samt Heidi Bay og Lill Dueholm, C-BEM, Ballerup Kommune
Tilsynet omfattede	Hele virksomheden (krematoriet der er miljøgodkendt, affald og vaskeplads)

Oversigtskort for Digterparken 1, 2750 Ballerup

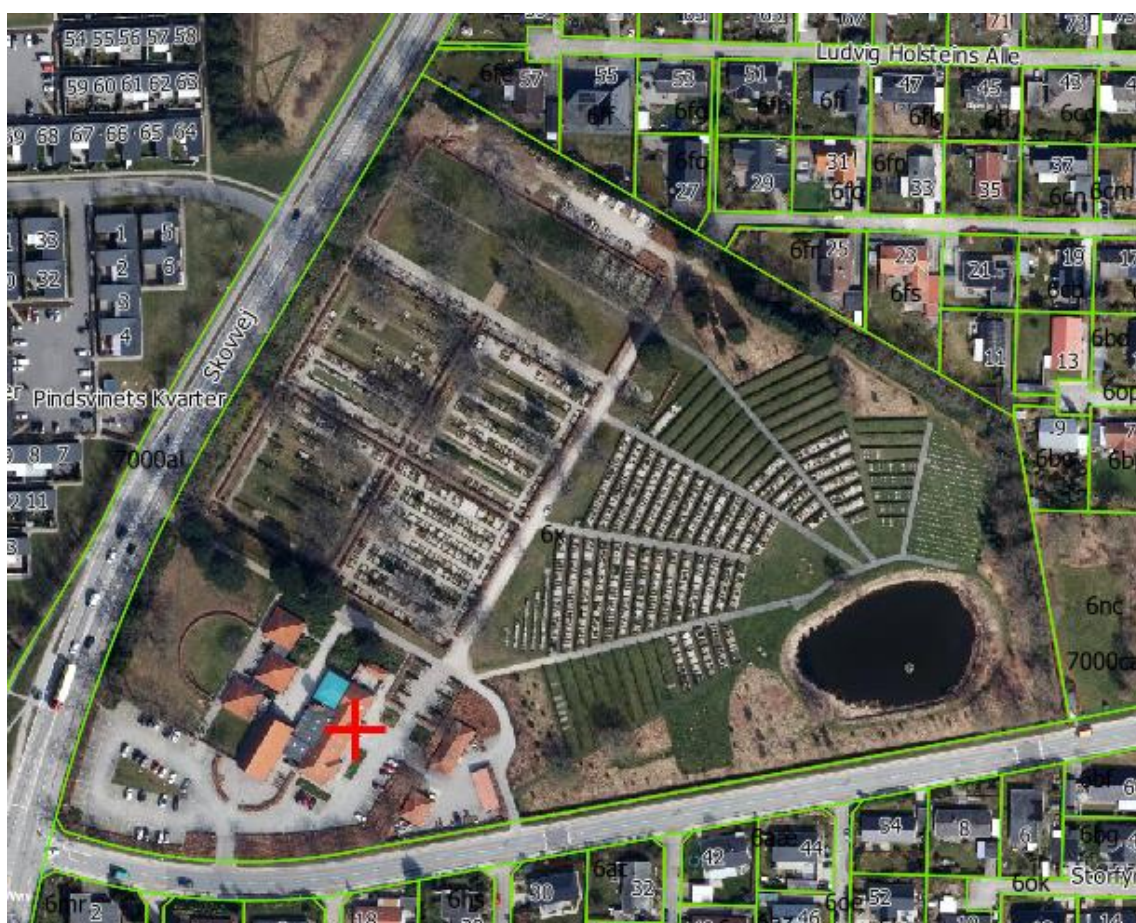

Fig. 1: Ortofo med angivelse af krematorie og kirkegården. Blå markering angiver V1-registrering

Håndhævelser

Der er ikke meddelt nogle håndhævelser ved dette tilsyn eller siden forrige tilsyn i 2018. Der er indgået aftaler om udarbejdelse af diverse rapporter, fx vilkår 20 (O₂ + CO parallelmåling hvert 3. år) og vilkår 21 (årlig præstationskontrol) i miljøgodkendelsen af 7. september 2010.

Generelt vedrørende Krematoriet, Digterparken 1

Aktiviteter

Der foretages kremering; omkring 1800 årligt. Der kremeres i tidsrummet 6:30-21:00 (op til 10 kremeringer dagligt).

Derudover er der drift af kirkegården med tilhørende vaskeplads til deres materiel; gartnermaskiner, fx lille traktor. Der er i alt 14 beskæftiget.

Ovn og måleudstyr serviceres af Ovn-Service med halv- og helårlige eftersyn af mekaniske komponenter, følere, forbrændingsluft, brændeluftventilator, røggasventilator, hydraulik, analysesystem O₂/CO, brændere, luftveje, styring og filtre. Ved tilsynet modtog vi en kopi af de to seneste servicereporter af 30-08-2020 og 28-03-2021.

Kremeringsrapporter opbevares digitalt: Årsrapport 2020 samt specifik rapport for hhv. januar 2020 og februar 2020 blev fremsendt umiddelbart efter tilsynet.

Jordforurening

Ejendommen er registret delvist muligt forurenede på vidensniveau 1 (V1), se fig. 1 ovenfor, angivet med [blåt](#).

Kloakering

Ejendommen er separatkloakeret. Tegninger kan findes på www.filarkiv.dk.

Opvarmning

Virksomheden opvarmes med fjernvarme. Der genbruges retur-/overskudsvarme.

Vand

Virksomheden er beliggende i område med særlige regionale drikkevandsinteresser.

Gennemgang af miljøforhold

Spildevand

Virksomheden producerer primært processpildevand fra udendørs vaskeplads. Der er meddelt spildevandstilladelse den 4. maj 2016.

Der er olieudskiller, sandfang og prøvetagningsbrønd i forbindelse med vaskepladsen.

Ved tilsynet blev bi-måler til forbruget af vaskevand (og en anelse sanitært vand fra håndvask på det lille værksted i tilknytning til vaskepladsen) forevist; dette fungerer som tællerværk for vandforbruget (krav i spildevandstilladelsen herom).

Luft/driftsjournal

Ballerup Kommune har, som oplyst ovenfor, modtaget årsrapport for 2020 omhandlende målinger af O₂, CO, temperatur, samt antal kremeringer og kremeringstid, samt driftsjournal.

Umiddelbart er der overskridelser af grænseværdierne. Når præstationskontrollen af anlægget er udført, som aftalt, vil Ballerup Kommune tage stilling til, om der skal iværksættes tiltag for at overholde grænseværdierne. Ballerup Kommune afventer resultatet af præstationskontrollen.

Opbevaring/afhentning af affald

Der sorteres i mange fraktioner både på krematoriet og på kirkegården (grønt og rest): brændbart, pap, papir, keramik, glas, elektronik, metal, titanium, parkaffald, hård plast (plastbakker i forbindelse med kistepynt),

jord fra gravsteder og sandfang (Solum, Roskilde), farligt affald (spraydåser).

Titanium genanvendes i Holland; håndteres via Krematorieforeningen. I forbindelse med den udendørs vaskeplads, er der et mindre værksted hvor spraydåser opbevares i kemiskab (også andre råvarer deri). Vi har modtaget kopi af fakturaer for bl.a. kulfilteraffald m/kviksølv (Stena Recycling A/S 20. november 2020) og tømning af olieudskiller (udført 14. juli 2020 af Ballerup-Smørum Kloakservice)

Der er nu etableret en overdækket "affaldsgård" og der er ingen afløb.

Håndteringen og opbevaringen af affaldet vurderes ikke at være til risiko for miljøet. Ved tilsynet blev der orienteret om, at der her i 2021 skal affaldssorteres i op til 10 fraktioner. Ballerup Kommune vil senere på året udsende oplysningsmateriale herom.

Støj

Der har ikke været klager over støj siden forrige tilsyn i 2018. Og der var ikke nogen støjende aktiviteter under tilsynet.

Miljørisikovurdering

Dato for vurdering	08-06-2021
A. Miljøledelse	5
B. Regelefterlevelse	1
C. Håndtering og opbevaring	1
D. Emissioner	3
E. Sårbarhed	5
Vægtet sandsynlighed	2,60
Vægtet konsekvens	3,02
Vægtet score	2,81

Virksomhederne kan kategoriseres med 1, 3 eller 5):

Hvor 1 ved fx regelefterlevelse betyder, at virksomhederne overholder alle gældende regler.

Hvor 3 ved fx håndtering og opbevaring af kemikalier og farligt affald sker uden risiko for spild til kloak, jord eller vandmiljø.

Hvor 5 ved fx sårbarhed betyder, at virksomheden ligger i område med særlige drikkevandsinteresser.

Se nærmere forklaring risikovurderingen <http://www2.mst.dk/Wiki/Tilsyn.Risikovurdering.ashx#tab2499>

Den vægtede score bruges når vi skal prioritere miljøtilsynene for de kommende år.

Næste basistilsyn forventes udført i 2. kvartal 2023.

Fra 2016 skal tilsyn offentliggøres (denne rapport) i Digital Miljø Administration (DMA) som tilgås via www.dma.mst.dk – her er det muligt, med tid, at

se hvilke virksomheder der har fået miljøtilsyn hvornår og hvad der blev konstateret mv. på det enkelte tilsyn.

Med venlig hilsen

Heidi Bay og Lill Dueholm