

Tilsynsrapport

07-03-2022

Nr. Karstoftvej 32, 6933 Kibæk

BBR- ejeroplysninger	Beliggenhedsadresse	Postnummer
Lars Vitting	Fredborgvej 20	7330 Brande

Oplysninger om ejer / bruger af staldanlæg og dyrehold

Virksomhedsnavn	Adresse	Postnr. / postdistrikt	CVR
Ny Endrupholm I/S	Hovedvej A1 26	6740 Bramming	30502329

CVR nr.	25057007	P nr.		CHR-nr	57467
---------	----------	-------	--	--------	-------

Seneste afgørelse	Anmeldelse kap 7
Dato for meddelelse	04-12-2013

Tilsynsrapport

Tilsynet er udført som et basistilsyn. Tilsynsrapporten gennemgår husdyrbrugets miljøforhold og er udarbejdet med henblik på at give en miljøteknisk beskrivelse og miljøvurdering af husdyrbrugets aktiviteter. I rapporten beskrives husdyrbrugets forurening og de forureningsbegrænsende tiltag, delt op på forureningstyper.

Husdyrbruget er indplaceret med listepunkt "HG12S, Svinebrug med §12 godkendelse", kategori: 1b. Herning Kommune er tilsynsmyndighed for husdyrbruget.

Husdyrbruget er miljørisikoscoret til følgende:

Dato for vurdering	08-03-2022
A. Miljøledelse	1
B. Regelefterlevelse	3
C. Oplagret gødning	1
D. Størrelse	3
E. Sårbarhed	5
Vægtet score	2,6
Tilsynsfrekvens, ud fra vægtet score (gælder kun IE-brug):	3 år

Bemærkninger	<p>A: (1 i miljøledelse) Der er udarbejdet et certificeret miljøledelsessystem (EMAS eller ISO 14.001) eller et lignende system, hvori blandt andet miljøledelse indgår.</p> <p>B: (3 i regel) givet 1 indskærpelse inden for de sidste 3 år.</p> <p>C: (1 i gødning) gødningsoplæg i sker i gylletank med fast overdækning</p> <p>D: (3 i størrelse) mellem 75-250 DE</p> <p>E: (5 i sårbarhed) Ejendommen er beliggende i nitratfølsomt indvindingsområde - og i område med drikkevandsinteresser</p>
--------------	---

Seneste håndhævelser

Dato	Type	Status	Kommentar
08-03-2022	Indskærpelse	Meddelt	Vilkår om maksimal tildeling af råprotein og fosfor er ikke overholdt.

Husdyrproduktion

Registreret produktion

Dyreart	Antal dyr	Staldtype	Vægtgrænser/korrektion	
Slagtesvin	7.923	Fuldspaltegulv	Indgangsvægt: 31,0	Afgangsvægt: 110,0

Tilladt produktion

Dyreart	Antal dyr	Staldtype	Vægtgrænser/korrektion	
Slagtesvin	7.961	Fuldspaltegulv	Indgangsvægt: 32,0	Afgangsvægt: 107,0

Tilsynskommentar dyrehold

Dyrehold	<p>Tilladt dyrehold i forbindelse med et skift i dyretyper er meddelt den 4. december 2013 til følgende:</p> <p>7961 stk. slagtesvin på fuldspalter (32-107 kg) -> 204,13 DE Ejer oplyser at gulvene i staldene er drænet gulve med fuld gyllekumme under.</p> <p>Ejendommen er overtaget 3. december 2020, der forelægger endnu ikke gødningsregnskab. Da der er ved at blive udarbejdet § 16a miljøgodkendelse kontrolleres dyreholdet ikke yderligere.</p>
----------	--

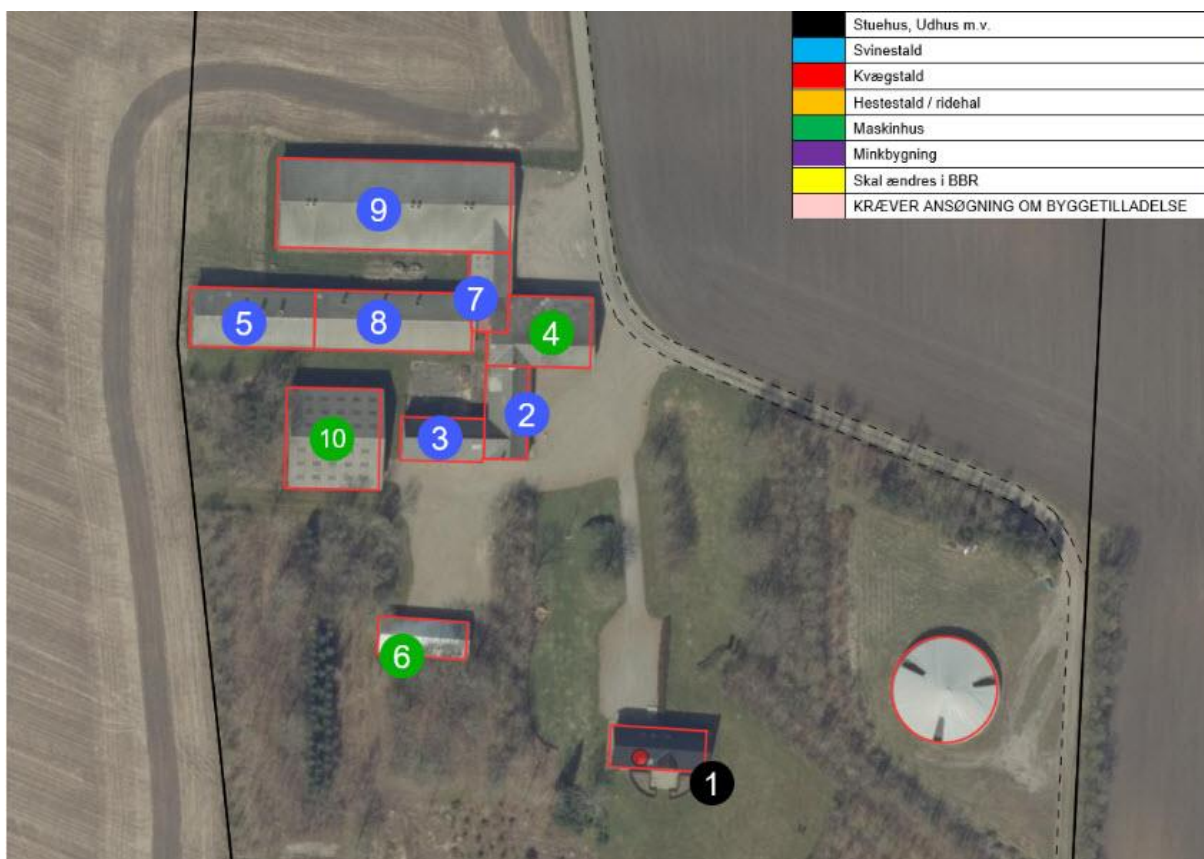

Tilsynskommentar produktionsareal

Tilladt produktionsareal	Der er drænet gulv med spalter i stald 9, 5, 7 og 8. De vestligste 4 meter i stald 9 er indrettet med siloer.
--------------------------	---

Opbevaringsanlæg

Beholdere

Type	Bygge-dato	Kontrol-dato	Inter-val	Areal (m ²)	Vol. (m ³)	Overdæk-ningstype	Bemærk-ning
Ajlebeholder	01-01-1945			0	0	Fast låg	Beholder ca. 100 m ³ anvendes ikke.
Gyllebeholder	01-01-1995	09-12-2015	10	449	1.805	Teltdug	
Gyllekanaler	01-01-1995			0	317	Fast låg	
Gyllekanaler	01-01-1999			0	612	Fast låg	

Aktuel opbevaringskapacitet, flydende gødning (mdr): 8,1

Kontrolpunkt	Tilsynskommentar
Opbevaringskapacitet	Ikke kontrolleret
Gyllebeholder	1 stk. fra 1995 på 1805 m ³ . Beholderen er dækket med teltdug, der i 2019, 2020 og 2021 har stået åbent. Dette blev påpeget ved tilsynet og det blev aftalt at der straks bestilles reparation af teltdugen og at der fremover vil være fokus på at teltdugen kun er åben i forbindelse med gyllekørsel. Pumpe og pumperør anvendes ikke Rør til overpumpning til gyllevogn er fjernet. Beholderen er kontrolleret 9. december 2015. Afstand til nærmeste sø er 416 meter - til vandløb er der 490 meter.

Sprøjtemidler / kemikalier

Kontrolpunkt	Tilsynskommentar
Håndtering af sprøjtemidler	Ingen på denne ejendom, det foregår på hovedejendommen i Ikast-Brande kommune.
Opbevaring af kemikalier	Ingen.

Spildevand

Kontrolpunkt	Tilsynskommentar
Tagvand	Nedsivning.

Olie- og kemikalietanke

Tankoplysninger BBR

Fabr.år	Størrelse	Indhold	Godk. nr	Sløjfningsfrist	Sløjfjet år	Status	Krav placering
		Gylle					Over terræn, udendørs
1995	1.200	Autogasolie (Dieselolie)		30-12-2025			Over terræn, udendørs

Kontrolpunkt	Tilsynskommentar
Olietanke - Land	1 stk. dieselolietank fra 1995 på 1200 liter. Tanken er registreret i BBR.
Opbevaring af olie	Ingen.

Oplag af affald

Kontrolpunkt	Tilsynskommentar
Erhvervsaffald - Oplag	Der blev på tilsynet fremvist kvittering for aflevering af spildolie og blandet brændbart affald.
Animalsk affald	Overdækket ved gyllebeholder indtil afhentning af DAKA.

Bortskaffelse og genanvendelse

Kontrolpunkt	Tilsynskommentar
Erhvervsaffald - Bortskaffelse/genanvend	Affald afhændes som hovedregel via hovedejendom.

Vilkårgennemgang

Kontrolpunkt	Tilsynskommentar
VILKÅR drift og indretning	Der er den 4. august 2004 meddelt en kapitel 5 godkendelse til ejendommen. Den 9. december 2013 er godkendelsen blevet revurderet og der stilles vilkår til foder i forhold til BAT.
VILKÅR årsproduktion	Der er meddelt ikke godkendelsespligt på et skift i dyretyper den 4. december 2013 til 7961 slagtesvin 32-107 kg
VILKÅR staldinventar og drift	Vilkår 1-14: Det vurderes at vilkårene er overholdt.
VILKÅR foder	<p>På tilsynet blev der udleveret dokumentation for at fodervilkåret (nr. 1-6) revurderingen overholdes.</p> <p>Der benyttes to foderblandinger:</p> <ul style="list-style-type: none">- Fosforindholdet er på henholdsvis 4,4 og 4,5 g/FE- Råprotein er på henholdsvis 151 og 155 g/FE- Ind og udgangsvægt er 28,5-124 kg- FE/kg tilvækst er 2,75- Tilvækst: 124-28,5 kg = 95,5 kg- Foderforbrug pr. slagtesvin: 95,5 kg tilvækst x 2,75 FE/kg tilvækst = 262,63 FE <p>Vilkår 2 råprotein i revurdering fra 2013 Slagtesvin x det årlige antal producerede slagtesvin skal være mindre en 21.996 kg N pr. år.</p> <p>Beregning råprotein foderblanding 1: $N \text{ ab dyr pr. slagtesvin} = (((124-28,5) * 2,75 * 151 / 6260 - ((124-28,5) * 0,0296 = 3,5 \text{ kg N}$ Vilkåret er ikke overholdt idet $21996 \text{ kgN} / 79612,76 \text{ dyr} = 2,76 \text{ kg N/dyr} < 3,5 \text{ kg N/dyr}$</p> <p>Beregning råprotein foderblanding 2: $N \text{ ab dyr pr. slagtesvin} = (((124-28,5) * 2,75 * 155 / 6260 - ((124-28,5) * 0,0296 = 3,68 \text{ kg N}$ Vilkåret er ikke overholdt idet $21996 \text{ kgN} / 79612,76 \text{ dyr} = 2,76 \text{ kg N/dyr} < 3,68 \text{ kgN/dyr}$</p> <p>Vilkår 23 i revurderingen fra 2013 Slagtesvin x det årlige antal producerede slagtesvin skal være mindre end 4.544 kg P pr. år.</p>

Kontrolpunkt	Tilsynskommentar
	$((\text{FEsv pr. produceret svin} \times \text{g fosfor pr. FEsv} / 1000) - ((\text{afgangsvægt} - \text{indgangsvægt}) \times 0,0055 \text{ kg P pr. kg tilvækst})) / 0,554 = 0,57 \text{ kg P/dyr}$ <p>Beregning foderblanding 1 $262 \times 4,4 / 1000 - ((124 - 28,5) \times 0,0055) = 0,554$; vilkår er overholdt</p> <p>Beregning foderblanding 2 $262 \times 4,5 / 1000 - ((124 - 28,5) \times 0,0055) = 0,65$; vilkår er overholdt</p> <p>Det indskræpes at fodervilkår skal overholdes indtil en ny miljøgodkendelse uden fodervilkår træder i kraft.</p>
VILKÅR transport	vilkår om transport vurderes overholdt.
VILKÅR uheld og driftsforstyrrelser	Der er udarbejdet beredskabsplan
VILKÅR skadedyr og fluer	Der var rent og pænt omkring beholderen

Særregler for IE-husdyrbrug

Kontrolpunkt	Tilsynskommentar
IE-hdb §42 Miljøledelse	Der er udarbejdet miljøledelse og fokus er det næste år at reducere foderspild med 5 %
IE-hdb §43 Oplæringsmateriale	Der er udarbejdet oplæringsmateriale
IE-hdb §44 Kontrol/reparation beredskab	Der er lavet en plan for kontrol og rep.
IE-hdb §45 Hændelser og uheld	Der er udarbejdet beredskabsplan
IE-hdb §46 Fodringskrav	Der tilsættes fytase til al foder og fodres i 2 faser.
IE-hdb §47 Energieffektiv belysning	Der er udskiftet til LED pærer.
IE-hdb §48 Støvemissioner staldanlæg	Der overbruses i staldene, lukkede systemer fra lastbil til silo, foderanlæg er lukkede og tætte, ingen foderspild, regelmæssig vask af stalde
IE-hdb §49 Overholdelse vilkår og krav	Fodervilkåret er ikke overholdt.
IE-hdb §50 Årlig indberetning	Der skal ikke ske indberetning for 2022, da det er gennemgået på dette tilsyn.

Generelle bemærkninger

Kontrolpunkt	Tilsynskommentar
Til stede ved tilsynet	Lars Vitting, ejer og Jesper der er driftleder var til stede ved tilsynet, samt Christina Thorslev Petersen og Jens Mortensen fra Herning Kommune.

Kontrolpunkt	Tilsynskommentar
Beredskabsplan	Der er udarbejdet beredskabsplan