

## Miljøtilsyn på ejendom med dyrehold

Identifikation			
Navn og adresse:	Astrid Helene Kronborg Egå Mosevej 113, 8520 Lystrup		
Ejer:	Samme		
Adresse:	Samme		
CVR- nr.:	Intet cvr.	P-nr.:	
Godkendelsestype:		Godkendelsesdato:	
Bedriftstype:	L05: Dyrehold < 3 DE		

Tilsynet har omfattet følgende forhold:			
<ol style="list-style-type: none"><li>1. Dyreholdets størrelse</li><li>2. Stalde og læskure</li><li>3. Opbevaring af husdyrgødning</li></ol>			
<b>Konklusion på tilsynet:</b>  Der er i forbindelse med tilsynet meddelt <b>indskærpelser</b> om dyreholdets størrelse, stalde og læskure, som det fremgår af vedlagte brev.  Denne tilsynsrapport vil blive offentliggjort på Digital MiljøAdministration ( <a href="https://dma.mst.dk/">https://dma.mst.dk/</a> ) senest 4 måneder efter, at tilsynsbesøget har fundet sted jf. reglerne i miljøtilsynsbekendtgørelsen.			
Tilstede under tilsynet: Astrid Helene Kronborg og Lars Stehouwer			
Tilsynsdato:	3. oktober 2023	Tilsynsførende:	Anker Laubel

1. Dyreholdets størrelse	
Dokumentation	Observation og CHR.
Bemærkninger	<p>Tilladt dyrehold er 4 voksne heste med tilhørende føl jf. miljøaktivitetsbekendtgørelsens bestemmelser. Ejendommen har <u>ikke</u> tilladelse til erhvervmæssigt dyrehold jf. husdyrgødningsbekendtgørelse eller husdyrbruglov.</p> <p>Dyreholdets tilladte størrelse er overskredet. Forholdet skal lovliggøres fysisk eller retligt.</p> <p>Ejer indgav i 2022 ansøgning om § 16 b tilladelse til et erhvervmæssigt dyrehold bestående af heste men kommunen har ikke modtaget de nødvendige oplysninger til, at sagen kan færdigbehandles. Det ansøgte projekt indeholder overskridelse af afstandskrav, og spørgsmålet om erhvervmæssig nødvendighed afventer også afklaring.</p> <p>Ejer oplyste under tilsynet at køb af yderligere jord var planlagt, hvilket påtænkes at kunne indgå ved en eventuel genindsendelse af ansøgningen om § 16 b tilladelse.</p>

Tilladt dyrehold					
Dyreart	Staldtype	Antal dyr	Antal DE	Tilladelsesdato	Udløbsdato
Heste	-	4		-	

Registreret produktion					
Dyreart	Staldtype	Antal dyr	Antal DE	Gødningsproduktion (m <sup>3</sup> pr. år)	
				Flydende	Fast
Heste	-	12-19 *			

\* Ved tilsynet observeredes ca. 12 heste. Ifølge CHR-register er der 19 stk. heste pr. 2. november 2023 på ejendommen (CHR 131684) på de to besætningsnumre 7728 og 131684.

2. Stalde og læskure	
Stalde	<p>I to bygninger (se kort 3) er der indrettet i ca. 10-12 hestebokse. Overholder ikke afstandskrav til naboskel. En af bygningerne overholder heller ikke afstandskrav til egen beboelsesbygning. Afstandskravene gælder for erhvervmæssigt dyrehold, dvs. for hestehold med mere end 4 heste med føl.</p> <p>Skal lovliggøres fysisk eller retligt.</p> <p>Hestebokse kan <u>ikke</u> lovligt anvendes til opstaldning af heste eller som sygebokse, når der på ejendommen er mere end 4 heste med føl. Kan for nuværende alene anvendes kortvarigt, f.eks. til strigleaktivitet o. lign.</p>
	Tre fastplacerede læskure er placeret på ejendommen, syd for Egå Mosevej. Se

Læskure	<p>kort 2:</p> <p>Læskur 1 ca. 30 m<sup>2</sup> i størrelse.  Læskur 2 ca. 30 m<sup>2</sup> i størrelse.  Læskur 3 ca. 30 m<sup>2</sup> i størrelse.</p> <p>Læskurene er <u>ikke</u> indrettet lovligt med hensyn til bund efter reglerne i husdyrgødningsbekendtgørelsen, som gælder for erhvervsmæssigt dyrehold, dvs. for hestehold med mere end 4 heste med føl. Hvis der ikke tilbydes foder og vand inde i læskur skal læskure være indrettet med tørt halmlag i 30 cm's tykkelse. Hvis der tilbydes foder og vand skærpes kravene, se disse, i husdyrgødningsbekendtgørelsen.</p> <p>2 af læskurene overholder desuden <u>ikke</u> afstandskrav til naboskel jf. husdyrgødningsbekendtgørelsen.</p> <p>Skal lovliggøres fysisk eller retligt.</p>
---------	--

3. Opbevaring af husdyrgødning					
Type	Bygge- dato	Areal (m <sup>2</sup> )	Vol. (m <sup>3</sup> )	Overdækning (m <sup>2</sup> )	Bemærkning
Møddingsplads					<p>Anvendes ikke.</p> <p>Uden afløb til opsamlingsbeholder. Mindre end 30 m til naboskel. Er altså <u>ikke</u> placeret og indrettet lovligt efter reglerne i husdyrgødningsbekendtgørelsen. Anvendes derfor ikke.</p>

### Kort 1: oversigt over ejendommen



Grønt = ejendommen

### Kort 2: Læskure



To fastplacerede læskure er placeret mindre end 30 fra naboskel. Skal flyttes, fjernes eller om muligt retligt lovliggøres.



**Kort 3: Stalde mv.**

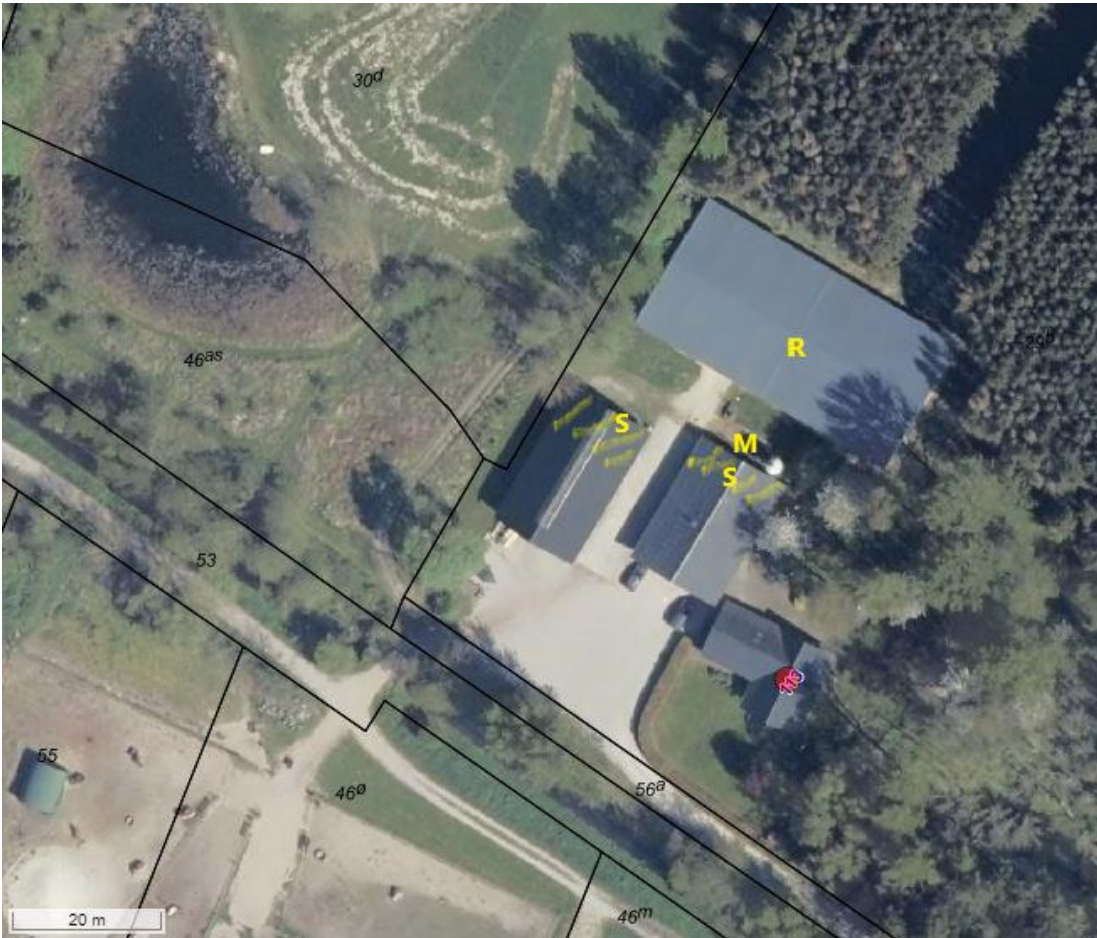

S = Staldboks i to bygninger. Overholder ikke afstandskrav 30 m til naboskel.

M = møddingsplads. Oplyst af ejer at den ikke anvendes. Er ikke placeret og indrettet lovligt efter reglerne i husdyrgødningsbekendtgørelsen.

R = ridehal opført som en telthal. Er ikke lovlig. Se særskilt skrivelse fra Byggeri, Teknik og Miljø om dette.