

Basis miljøtilsyn på landbrugsejendomme

Identifikation			
Navn og adresse:	Stald Nymark I/S v/Bjarke Ottesen Nymarksvej 146, 8340 Malling		
Ejer:	Samme	Tlf. nr.:	86 93 26 30
Adresse:	Samme	Mob. nr.:	2141 1471
		E-mail:	bjar- ke@bjergegaard- ottesen.dk
Bruger/forpagter:	Samme	Tlf. nr.:	
Adresse:			
CVR- nr.:	33654510	P-nr.:	1016895780
Godkendelsestype:		Godkendel- sesdato:	
Bedriftstype:	L03		

Tilsynet har omfattet følgende forhold:	
1. Dyreholdets størrelse	5. Spildevand
2. Opbevaring af husdyrgødning	6. Olietanke
3. Affald	7. Evt. konstatering af jordforurening
4. Sprøjteadfærd	8. Miljørisikovurdering

Konklusion på tilsynet:

Tilsynet har ikke givet anledning til miljømæssige bemærkninger eller reaktioner i form af påbud, forbud eller indskærpelser.

Vedlagt: situationsplan, ejendomsoversigt og fotos.

Denne tilsynsrapport vil blive offentliggjort på Digital MiljøAdministration (<https://dma.mst.dk/>) senest 4 måneder efter, at tilsynsbesøget har fundet sted jf. reglerne i miljøtilsynsbekendtgørelsen.

Tilstede under tilsynet: Bjarke Ottesen

Tilsynsdato:	2023-09-20	Tilsynsførende:	Anker Laubel
---------------------	------------	------------------------	--------------

1. Dyreholdets størrelse	
Dokumentation	Oplyst under tilsynet.
Beskrivelse	<p>Se situationsplan vedr. placering af stalde, ridehal mv.</p> <p>2 stalde og 4 fastplacerede læskure.</p> <p>Stalde: 25 bokse med fast bund og dybstrøelse i store stald. 4 bokse med fast bund og dybstrøelse i lille stald.</p> <p>Læskure: Dybstrøelsesmåtte i læskurene. Læskurene er fastplacerede og etableret inden 2017 og inden den 31. december 2021, hvorfor tør dybstrøelsesmåtte er eneste krav til skurenes bund jf. husdyrgødningsbekendtgørelsen. Hvis den nuværende faste placering af et af læskurene ønskes ændret til flytbare placeringer, skal de kommende skiftende placeringer overholde mindst 15 m til dræn, vandløb, vandhuller og mindst 100 m til eventuel nabobeboelse, og det skal dokumenteres at der skiftes placering mindst 1 gang årligt (logbog el. lign). Hvis der i stedet ønskes ny fast placering, skal der indgives ansøgning om § 16b husdyrtilladelse for den samlede ejendom.</p>

Tilladt dyrehold					
Dyreart	Staldtype	Antal dyr	Antal DE	Tilladelsesdato	Udløbsdato
Heste, 500 - mindre end 700 kg	Dybstrøelse	32	13,91	01-06-2003	
Tilladte dyreenheder i alt:		13,91 DE			

Registreret produktion					
Dyreart	Staldtype	Antal dyr	Antal DE	Gødningsproduktion (m ³ pr. år)	
				Flydende	Fast
Heste, 500 - mindre end 700 kg	Dybstrøelse	27	11,74	0,00	235,47
Dyreenheder i alt:		11,74 DE			

2. Opbevaring af husdyrgødning	
Gylletank	
Flydelag	Ikke relevant
Logbog	Ikke relevant

Beholdere						
Type	Bygge-dato	Kontrol-dato	Areal (m ²)	Vol. (m ³)	Overdæk-ningstype	Bemærkninger og afstand til vandløb
Ajlebeholder	01-06-2000		1	5	Fast låg	Placeret vest for

						staldbygning, under kørevej med ral. Tømmes efter vask af stald.
--	--	--	--	--	--	--

Fortanksniveau i forhold til staldgulv	Ikke relevant
Pumper og rør på gyllebeholdere	Ikke relevant
Alarm:	Ikke relevant

Pladser					
Type	Bygge-dato	Areal (m ²)	Vol. (m ³)	Overdækning (m ²)	Bemærkning
Container	24-08-2016	20	50		<p>Tæt container. Der er en rulle-dug fastmonteret.</p> <p>På tidspunkt for tilsynet var udmugning og tilførsel fra stald i gang, og container derfor ikke overdækket med rulle-dug. Container skal være tæt overdækket, bortset fra kortvarigt under tilførsel fra udmugning.</p> <p>Containeren bliver tømt 1x måneden af Malling Maskinstation.</p> <p>Containeren er placeret på en grus plads, hvilket ikke svarer til husdyrgødningsbekendtgørelsens bestemmelse om placering af møddingscontainer på tæt, befæstet areal og med afløb til opsamlingsbeholder. Afvigelsen vurderes at være af underordnet betydning, forudsat driften fortsat foregår uden spildt gødning og uden tegn på saft under eller ved containeren.</p>

3. Affald		
Erhvervsaffald	Opbevaring/mængde	Sorteres med husstandsaffald
	Bortskaffelse	Andet affald køres på Genbrugspladsen
Olie/kemikalieaffald	Opbevaring/mængde	Intet
	Bortskaffelse	
Medicin/kanyler	Opbevaring/mængde	Intet
	Bortskaffelse	
Døde dyr	Opbevaring/mængde	-
	Bortskaffelse	DAKA

Andet	Opbevaring/mængde	
	Bortskaffelse	
Bemærkninger		

4. Sprøjteadfærd	
Påfyldning af sprøjte	Jorden er forpagtet af Keld Skorstengaard, Bondesvadvej 4, 8300 Odder.
Vaskeplads	Vaskeplads på ca. 20 m ² med sandfang på 3000 L og olieudskiller på 3 L. Afløb til dræn. Beliggende 50 m NV for ridehal. Vaskepladsen anvendes <u>ikke</u> , og må ikke anvendes, til påfyldning og vask af sprøjter, traktorer og andet materiel, der anvendes erhvervsmæssigt til udbringning af plantebeskyttelsesmidler.
Udvendig vask af sprøjte	Ikke oplyst.
Opbevaring af sprøjtemidler	Ikke på ejendommen.
Bemærkninger	

5. Spildevand	
Mælkerum	Ikke relevant.
Afløbsforhold til dræn	Ikke relevant.
Udleveringsrampe	Ikke relevant.
Læsseplads	Ikke relevant.
Bemærkninger	

6. Olietanke:	
Bemærkninger	-

7. Om der ved tilsynet blev konstateret jordforurening	
Bemærkninger	Der er ved tilsynet ikke konstateret jordforurening fra virksomhedens drift.

8. Miljørisikovurdering	
Baggrund	Kommunen har foretaget en miljørisikovurdering af husdyrbruget i henhold til bekendtgørelse om miljøtilsyn. En miljørisikovurdering er en standardiseret beskrivelse af husdyrbruget og omgivelserne på baggrund af fem emner: <ul style="list-style-type: none"> • Om husdyrbruget anvender et certificeret miljøledelsessystem eller lig-

	<p>nende</p> <ul style="list-style-type: none"> • Om miljøregler er blevet efterlevet de seneste år • Hvordan husdyrgødning oplagres • Dyreholdets størrelse • Miljøsårbare omgivelser, f.eks. afstanden til nabobeboelser, vandløb, natur, eller om husdyrbruget ligger inden for nitratfølsomme indvindingsområder eller indsatsområder for drikkevand. <p>For hvert emne kan scoren være 1, 3 eller 5, hvor 1 miljømæssigt er det bedste.</p>
Tilsynsfrekvens	<p>Kommunen foretager et basis miljøtilsyn mindst hvert 6. år på små husdyrbrug og mindst hvert 3. år på store husdyrbrug. Derudover skal kommunen foretage prioriterede tilsyn på baggrund af miljørisikovurderingen. Et prioriteret tilsyn er målrettet færre forhold end et basis tilsyn. Kommunen foretaget typisk prioriterede tilsyn, når resultatet er en score over 2,80.</p> <p>Resultatet af miljørisikovurderingen ses herunder.</p>

Resultat af miljørisikovurdering	Vægt i beregningen	Score
Miljøledelsessystem	20%	5
Efterlevelse af miljøregler	30%	1
Oplag af husdyrgødning	16,5%	3
Dyreholdets størrelse	16,5%	1
Afstand til miljøsårbare omgivelser	17%	5
Resultat (vægtet score)		2,81

Vedflagt herunder: situationsplan, ejendoms oversigt, fotos

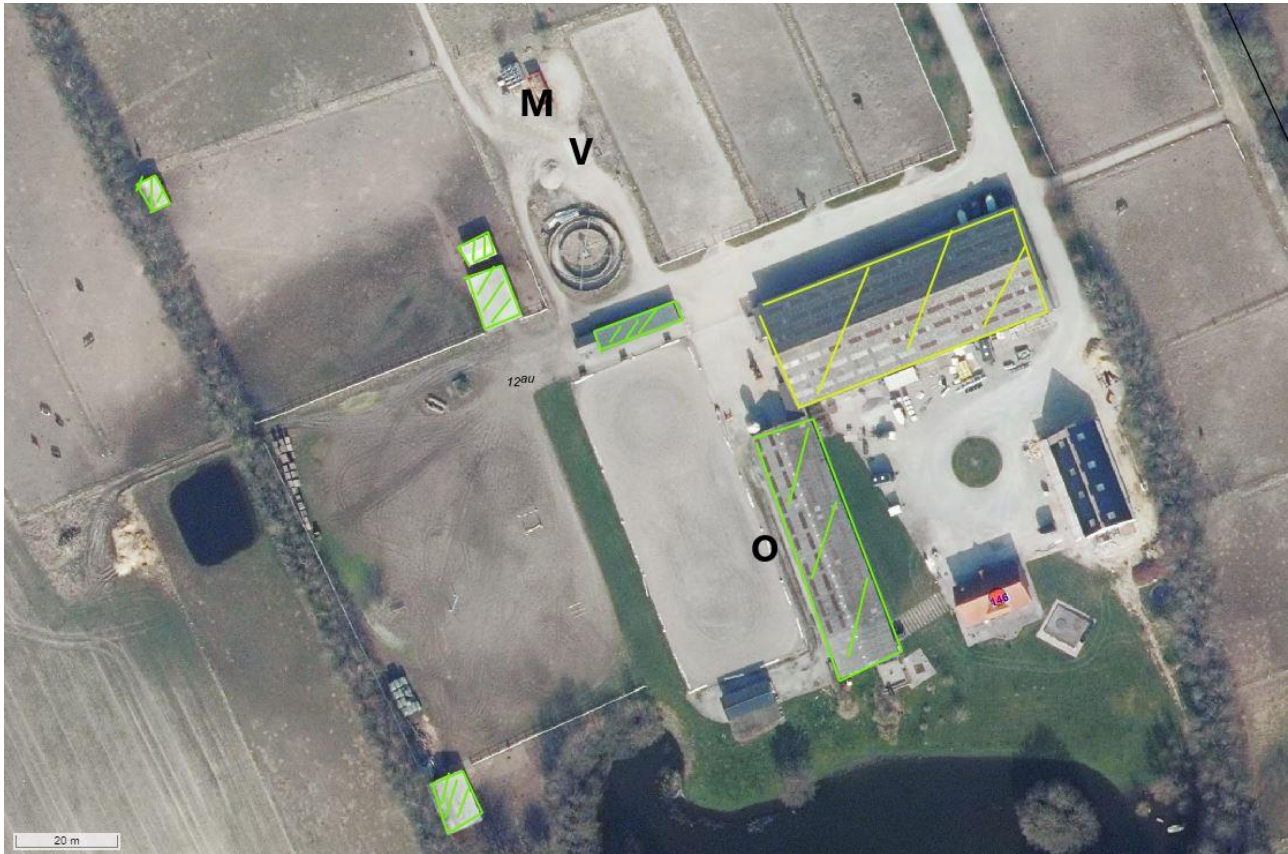

Situationsplan husdyranlæg mv. Nymarksvej 146:

Beliggenhed af stalde og læskure (grøn skravering), ridehal (gul skravering), vaskeplads (V) og opsamlingsbeholder (O). Omtrentligt indtegnning på baggrund af oplysninger fra tilsynet.

Læskurene er fastplacerede og oplyst etableret inden 2017 og inden den 31. december 2021, hvorfor tør dybstrøelsesmåtte er eneste krav til skurenes bund jf. nugældende husdyrgødningsbekendtgørelse.

Hvis den nuværende faste placering af et af læskurene ønskes ændret til et flytbart læskur, skal kommende skiftende placeringer overholde mindst 15 m til dræn, vandløb, vandhuller og mindst 100 m til eventuel nabobeboelse, og det skal dokumenteres at der skiftes placering mindst 1 gang årligt (logbog el. lign). Hvis der ønskes ny fast placering skal der indgives ansøgning om § 16b husdyrtilladelse for den samlede ejendom.

Oversigt ejendommen Nymarksvej 146:



FOTO nr. 1-4:



Foto 1: De to mindste læskure.

De to mindste - og mest nordligt placerede - læskure, samt yderst til venstre et af de større læskure.



Foto 2: Møddingscontainer.



Foto 3: Ridehal, stalde og udendørs skridtmaskine:

Ridehal til venstre (stor bygning).

Midt i foto ses åben port til stor stald (25 bokse) og midt i til højre ses brun bagside af mindre stald (4 bokse)

Rotunde/skridtmaskine til højre bag plankeværk.



Foto 4: ridesti.

I den sydlige ende af ejendommen er der oval ridesti, som er forbundet med øvrig ridesti på ejendommen.