

JACOBUS A.M. BROEDERS
Tyrholmvej 7
6230 Rødekro

Plan, Teknik & Miljø
Miljø
Skelbækvej 2
6200 Aabenraa
Tlf.: 7376 7676

Dato: 30-11-2020
Sagsnr.: 20/30691

Kontakt: Nikolaj Mazanti Aaslyng
Direkte tlf.: 7376 8100
E-mail: nmaa@aabenraa.dk

Afgørelse om etablering af en ensilageplads på Tyrholmvej 7, 6230 Rødekro

Aabenraa Kommune træffer afgørelse om, at ensilagepladsen på 1.700 m² på Tyrholmvej 7, 6230 Rødekro, matr. nr. 2 Rugbjerg, Ø. Løgum, kan etableres under forudsætning af, at etableringen sker som anmeldt. Anmeldelsen kan ses af bilag 1-4.

Aabenraa Kommune træffer endvidere afgørelse om at kravet om afskærmende beplantning fraviges helt.

Det skal oplyses, at denne afgørelse ikke omfatter andre afgørelser eller tilladelser efter anden lovgivning end efter husdyrgodkendelsesbekendtgørelsen¹. Der skal således ansøges om eventuelle byggetilladelser og øvrige tilladelser særskilt.

Begrundelse

Miljørådgiver Britt Bjerre Paulsen, LandboSyd, anmeldte den 9. oktober 2020, etablering af en ny plansilo på kvægbruget Tyrholmvej 7, 6230 Rødekro, matr. nr. 2 Rugbjerg, Ø. Løgum, på vegne af ejer Jac Broeders.

Ensilagepladsen ønskes opført i umiddelbar tilknytning til den eksisterende bebyggelse på Tyrholmvej 7, da den nye silo etableres ca. 3 m øst for de eksisterende siloer, jf. bilag 3.

Plansiloen bliver opført i samme materialer og byggestil som de eksisterende siloer. I forbindelse med randzone mod syd etableres der afløb med forbindelse til en forbeholder med forbindelse til både udsprinkling og gyllebeholder. Afløbsplanen ses af bilag 4.

Udvidelsen af den eksisterende ensilageplads anses for erhvervsmæssig nødvendig, idet den nye silo er nødvendig for at optimere ejendommens foderhåndtering. Der er brug for den ekstra silo for at kunne opbevare de nødvendige mængder grovfoder til kørerne.

Aabenraa Kommune vurderer på baggrund af ovenstående, at udvidelsen af plansiloanlægget er erhvervsmæssigt nødvendig for Tyrholmvej 7, 6230 Rødekro.

¹ Bekendtgørelse nr. 1261 af 29. november 2019 om godkendelse og tilladelser m.v. af husdyrbrug.

I forbindelse med byggeriet, foretages der ikke nogen terrænændring på mere end +/- 1 meter, og støttemurene bliver maksimalt 3 meter høje.

Ansøger har oplyst at de ønsker at Aabenraa Kommune fraviger kravet om afskærmende beplantning med følgende begrundelse:

"I forhold til oversigtsforholdene ved vejen er det at foretrække, at der er indsyn til ensilagepladsen når man kommer rundt i svinget fra øst, så man kan se, når der bliver arbejdet ved anlægget. Der er levende hegn i en afstand af ca. 150 m mod øst, som skærmer af i en større skala, og der er afskærmende beplantning langs vejen mod syd. Mod øst er der det store bygningssæt på ejendommen, og mod nord er der ingen naboer eller indsigtslinier. Der er et par levende hegn og en skov mellem ejendommen og nærmeste nabo mod nord, der ligger ca. 1 km væk."

Aabenraa Kommune vurderer, på baggrund af ovenstående, at kravet om afskærmende beplantning helt kan fraviges, da det vurderes at de landskabelige forhold ikke tilsidesættes i forbindelse med etableringen af plansiloen, da den etableres i umiddelbar tilknytning til det eksisterende anlæg.

Udvidelsen af ensilagepladsen overholder, jf. tabel 1, afstandskravene i anmeldeordningen for ensilagepladser.

Tabel 1. Tabellen viser afstand og afstandskravet til nærmeste byzone, lokalplansområde i landzone og nærmeste vandløb og søer.

| Nærmeste... | Afstand | Afstandskrav |
|---|------------|--------------|
| Eksisterende eller ifølge kommuneplanen fremtidig byzone eller sommerhusområde. | Ca. 3,9 km | 150 m |
| Område i landzone, der i lokalplan er udlagt til boligformål, blandet bolig- og erhvervsformål eller til offentlige formål med henblik på beboelse, institutioner, rekreative formål og lign. | Ca. 4,2 km | 150 m |
| Nabobeboelse uden landbrugspligt (nabobeboelsen må godt være ejet af ansøger). | Ca. 980 m | 100 m |
| Vandløb (herunder dræn) og søer større end 100 m ² | Ca. 137 m | 50 m |

Aabenraa Kommune har i sin afgørelse lagt vægt på:

- At ensilagepladsen er erhvervs-mæssig nødvendig for ejendommens drift som landbrugsejendom.
- At der ikke foretages ændringer i det eksisterende terræn på mere end +/- 1 meter og at støttemure maksimalt for en højde på 3 meter over terræn.

- At placeringen af ensilagepladsen overholder afstandskravene på henholdsvis 150 m, 100 m og 50 m til byzone, lokalplaner, nabobeboelse og vandløb og søer.
- At der søges om fritagelse for kravet om afskærmende beplantning

På oplyste baggrund er det Aabenraa Kommunes vurdering, at det anmeldte kan foretages uden tilladelse eller miljøgodkendelse i henhold til husdyrbruglovens² §§ 16 a eller 16 b. Desuden er det kommunens vurdering, at det ansøgte kan gennemføres uden at være til gene for naboer, uden at give anledning til miljøforurening og uden at være i strid med områdets landskabelige værdier. Derfor er det kommunens vurdering, at det ansøgte kan accepteres.

Høring

Aabenraa Kommune har ikke orienteret naboerne, da Aabenraa Kommune jf. § 19 i forvaltningsloven³, da Aabenraa Kommune vurderer at etableringen af plansiloen vil være af underordnet betydning for naboerne.

Hjemmel

Afgørelsen er truffet med hjemmel i § 11, jf. § 20, stk. 4 i husdyr godkendelsesbekendtgørelsen.

Afgørelsen om at fravige kravet om afskærmende beplantning er truffet med hjemmel i § 20, stk. 5 i husdyr godkendelsesbekendtgørelsen.

Udnyttelsesfrist

Det skal oplyses, at afgørelsen bortfalder, hvis den ikke er udnyttet inden 6 år fra dags dato. Endvidere gælder det, at hvis afgørelsen herefter ikke udnyttes helt eller delvist i 3 på hinanden følgende år, bortfalder den del af afgørelsen, der ikke har været udnyttet de seneste 3 år.

Aktindsigt

Du har ifølge forvaltningslovens § 9 ret til aktindsigt i alle dokumenter, der vedrører sagen med sagsnr.: 20/30691. Eventuel aftale herom skal aftales med Team Miljø.

Klagevejledning

Afgørelsen er meddelt i medfør af husdyrbrugloven og kan i medfør af lovens § 76 påklages til Miljø- og Fødevarerklagenævnet.

Hvis du ønsker at klage over denne afgørelse, kan du klage til Miljø- og Fødevarerklagenævnet. Du klager via Klageportalen, som du finder et link til på forsiden af www.naev-neneshus.dk. Klageportalen ligger på www.borger.dk og www.virk.dk. Du logger på www.borger.dk eller www.virk.dk, ligesom du plejer, typisk med NEM-ID. Klagen sendes gennem Klageportalen til Aabenraa Kommune, der har truffet afgørelsen. En klage er indgivet, når den er tilgængelig for kommunen i Klageportalen. Når du klager, skal du

² Lovbekendtgørelse nr. 520 af 1. maj 2020 om husdyrbrug og anvendelse af gødning m.v.

³ Lovbekendtgørelse nr. 433 af 22. april 2014 Forvaltningsloven

som privatperson betale et gebyr på kr. 900. For virksomheder og organisationers vedkommende er gebyret på 1.800 kr. Du betaler gebyret med betalingskort i Klageportalen.

Miljø- og Fødevarerklagenævnet skal som udgangspunkt afvise en klage, der kommer uden om Klageportalen, hvis der ikke er særlige grunde til det. Hvis du ønsker at blive fritaget for at bruge Klageportalen, skal du sende en begrundet anmodning til den myndighed, der har truffet afgørelse i sagen. Myndigheden videresender herefter anmodningen til Miljø- og Fødevarerklagenævnet, som træffer afgørelse om, hvorvidt din anmodning kan imødekommes.

Klagefristen udløber 4 uger efter, at afgørelsen er meddelt. Er afgørelsen offentligt bekendtgjort, regnes klagefristen dog altid fra bekendtgørelsen. Hvis klagefristen udløber på en lørdag eller helligdag, forlænges fristen til den følgende hverdag.

Afgørelsen meddeles den 30. november 2020. En eventuel klage skal være modtaget senest den 28. december 2020, der er dagen for klagefristens udløb.

Når Aabenraa Kommune modtager en klage, underretter kommunen straks anmelder om klagen.

Afgørelsen kan påklages af:

- Afgørelsens adressat
- Miljøministeren, når væsentlige nationale eller internationale interesser er berørt.
- Enhver, der har en individuel, væsentligt interesse i sagens udfald
- Styrelsen for Patientsikkerhed, Tilsyn og Rådgivning Syd
- Danmarks Naturfredningsforening
- Danmarks Naturfredningsforenings lokalkomité
- Dansk Ornitologisk Forening
- DOF-Sønderjylland
- Det økologiske Råd
- Danmarks Fiskeriforening
- Ferskvandsfiskeriforeningen for Danmark
- Danmarks Sportsfiskerforbund
- Arbejderbevægelsens Erhvervsråd
- Forbrugerrådet

Søgsmål til prøvelse af afgørelsen skal være anlagt inden 6 måneder efter, at afgørelsen er offentligt bekendtgjort.

Parter og klageberettigede, har ifølge forvaltningslovens § 9 ret til aktindsigt. Eventuel aftale herom kan træffes med Team Miljø.

Afgørelsen sendes til nedenstående:

- Ansøger og ejer af Tyrholmvej 7, 6230 Rødebro
- Miljørådgiver Britt Bjerre Paulsen, LandboSyd
- Styrelsen for Patientsikkerhed, Tilsyn og Rådgivning Syd

- Danmarks Naturfredningsforening
- Danmarks Naturfredningsforenings lokalkomité
- Dansk Ornitologisk Forening
- DOF-Sønderjylland
- Det økologiske Råd
- Danmarks Fiskeriforening
- Ferskvandsfiskeriforeningen for Danmark
- Danmarks Sportsfiskerforbund
- Arbejderbevægelsens Erhvervsråd
- Forbrugerrådet

Har du kommentarer eller spørgsmål til denne afgørelse, er du velkommen til at kontakte mig.

Venlig hilsen

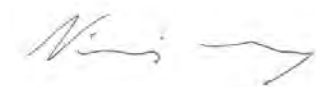

Nikolaj Mazanti Aaslyng
Agronom

Husdyrgodkendelse.dk

Anmeldelse (22258)

Dette er en anmeldelse af etablering, udvidelse eller ændring af et ensilageopbevaringsanlæg efter husdyrgodkendelsesbekendtgørelsens § 11.

Versionsnummer:

1

Indsendelsesdato:

09-10-2020

Genereringsdato:

Husdyrbruget

| | |
|--------------------------|--------------|
| Husdyrbrugets CVR-nummer | 16265241 |
| Husdyrbrugets navn | Tyrholmvej 7 |
| Beliggenhedsadresse | Tyrholmvej 7 |
| Postnummer | 6230 |
| By | Rødekre |

Ansøger

| | |
|--------------------|-----------------|
| Ansøger navn | Jac Broeders |
| Ansøger adresse | Tyrholmvej 7 |
| Ansøger postnummer | 6230 |
| Ansøger by | Rødekre |
| Ansøger telefon | 20684471 |
| Ansøger email | jac@broeders.dk |

Konsulent

| | |
|---------------------------|----------------------|
| Konsulent Cvr | |
| Konsulent virksomhedsnavn | LandboSyd |
| Konsulent navn | Britt Bjerre Paulsen |
| Konsulent adresse | Peberlyk 2 |
| Konsulent postnummer | 6200 |
| Konsulent by | Aabenraa |
| Konsulent telefon | 61206834 |
| Konsulent email | bbp@landbosyd.dk |

Ejendom

| | |
|----------------|------------|
| Ejendomsnummer | 5800009451 |
| CHR numre | |

Kort beskrivelse:

Der fremsendes anmeldelse af ny ensilageplads på ca. 1700 m² på ejendommen Tyrholmvej 7, 6230 Rødekre, som består af en konventionel malkekvægsbesætning på 7-800 køer.

Byggeriet er nødvendigt for ejendommens drift som landbrugsdrift, idet den nye silo er nødvendig for at optimere ejendommens foderhåndtering. Der er brug for den ekstra silo for at kunne opbevare de nødvendige mængder grovfoder til køerne.

Ensilagepladsen opføres i umiddelbar tilknytning til eksisterende bebyggelse på ejendommen, da der kun er 3 m til eks. silo. Den nye ensilageplads kommer til at ligge i tilknytning til, og parallelt med eksisterende ensilagepladser, og bliver opført i samme materialer og byggestil.

Der er mere end 150 m til byzone og sommerhusområde.

Der er mere end 100 m til nabobeboelse. Nærmeste nabo, som ikke er en landbrugsejendom, og ikke ejes af driftsherren, er Tyrholmvej 11, og ligger ca. 980 m fra den nye ensilageplads. Nærmeste nabo, som er et landbrug, ligger ca. 280 m fra den nye ensilageplads.

Der er mere end 50 m til åbent vandløb og søer over 100 m². Nærmeste åbne grøft ligger ca. 130 m mod nord.

Der sker ikke terrænændringer på mere end +/- 1 m, og silovæggene er maks. 3 m høje.

Anmeldelse (222258) | Gennemse & indsend

Her er alle indtastninger og afstande samlet på en side, der kan udskrives som en samlet PDF.

Dette er en anmeldelse af etablering, udvidelse eller ændring af et ensilageopbevaringsanlæg efter husdyrgodkendelsesbekendtgørelsens § 11.

Kort beskrivelse:

Der fremsendes anmeldelse af ny ensilageplads på ca. 1700 m² på ejendommen Tyrholmvej 7, 6230 Rødekro, som består af en konventionel malkekvægsbesætning på 7-800 køer.
Byggeriet er nødvendigt for ejendommens drift som landbrugsdrift, idet den nye silo er nødvendig for at optimere ejendommens foderhåndtering. Der er brug for den ekstra silo for at kunne opbevare de nødvendige mængder grovfoder til køerne.
Ensilagepladsen opføres i umiddelbar tilknytning til eksisterende bebyggelse på ejendommen, da der kun er 3 m til eks. silo. Den nye ensilageplads kommer til at ligge i tilknytning til, og parallelt med eksisterende ensilagepladser, og bliver opført i samme materialer og byggestil.
Der er mere end 150 m til byzone og sommerhusområde.
Der er mere end 100 m til nabobeboelse. Nærmeste nabo, som ikke er en landbrugsejendom, og ikke ejes af driftsherren, er Tyrholmvej 11, og ligger ca. 980 m fra den nye ensilageplads. Nærmeste nabo, som er et landbrug, ligger ca. 280 m fra den nye ensilageplads.
Der er mere end 50 m til åbent vandløb og søer over 100 m². Nærmeste åbne grøft ligger ca. 130 m mod nord.
Der sker ikke terrænændringer på mere end +/- 1 m, og silovæggene er maks. 3 m høje.

Versionsnummer:

1

1. Basisoplysninger

Husdyrbruget

| | |
|---------------------|--------------|
| Bedrift Cvr | 16265241 |
| Husdyrbrugets navn | Tyrholmvej 7 |
| Beliggenhedsadresse | Tyrholmvej 7 |
| Postnummer | 6230 |
| By | Rødekre |

Ansøger

| | |
|-------------------|-----------------|
| Ansøgersnavn | Jac Broeders |
| Ansøgeradresse | Tyrholmvej 7 |
| Ansøgerpostnummer | 6230 |
| Ansøgerby | Rødekre |
| Ansøgerelefon | 20684471 |
| Ansøger-eleil | jac@broeders.dk |

Konsulent

| | |
|---------------------------|----------------------|
| Konsulent Cvr | |
| Konsulent virksomhedsnavn | LandboSyd |
| Konsulentnavn | Britt Bjerre Paulsen |
| Konsulentadresse | Peberlyk 2 |
| Konsulentpostnummer | 6200 |
| Konsulentby | Aabenraa |
| Konsulenttelefon | 61206834 |
| Konsulent-eleil | bbp@landbosyd.dk |

Ejendom

| | |
|----------------|------------|
| Ejendomsnummer | 5800009451 |
| CHR numre | |

Matrikler på ejendomsnummer

| |
|--|
| Matrikel: 126 - Strandelhjørn, Bevtoft |
| Matrikel: 396 - Strandelhjørn, Bevtoft |
| Matrikel: 397 - Strandelhjørn, Bevtoft |
| Matrikel: 402 - Strandelhjørn, Bevtoft |
| Matrikel: 403 - Strandelhjørn, Bevtoft |
| Matrikel: 408 - Strandelhjørn, Bevtoft |
| Matrikel: 409 - Strandelhjørn, Bevtoft |
| Matrikel: 124 - Horsbyg, Egvad |
| Matrikel: 22 - Horsbyg, Egvad |
| Matrikel: 2 - Rugbjerg, Ø. Løgum |
| Matrikel: 202 - Rugbjerg, Ø. Løgum |

2. Afstande

2.1 Afstande angivet

| Vandløb - Vandløb og søer over 100 kvm | | | |
|---|---------------|-------------|---------------------|
| Type | Navn | Afstand [m] | Minimumsafstand [m] |
| Ensilageopbevaringsanlæg | Ensilageplads | 131 | 50 |

| Naboskel - Naboskel | | | |
|----------------------------|---------------|-------------|---------------------|
| Type | Navn | Afstand [m] | Minimumsafstand [m] |
| Ensilageopbevaringsanlæg | Ensilageplads | 398 | - |

| Byzone - Byzone og sommerhusområde | | | |
|---|---------------|-------------|---------------------|
| Type | Navn | Afstand [m] | Minimumsafstand [m] |
| Ensilageopbevaringsanlæg | Ensilageplads | 3876 | 150 |

| Lokalplanlagt område - Lokalplan i landzone | | | |
|--|---------------|-------------|---------------------|
| Type | Navn | Afstand [m] | Minimumsafstand [m] |
| Ensilageopbevaringsanlæg | Ensilageplads | 2458 | 150 |

| Nabo beboelse - Nabobeboelse | | | |
|-------------------------------------|---------------|-------------|---------------------|
| Type | Navn | Afstand [m] | Minimumsafstand [m] |
| Ensilageopbevaringsanlæg | Ensilageplads | 302 | 100 |

| Boring - Vandforsyningsanlæg (ikke almen) | | | |
|--|---------------|-------------|---------------------|
| Type | Navn | Afstand [m] | Minimumsafstand [m] |
| Ensilageopbevaringsanlæg | Ensilageplads | 95 | - |

| Tyrholmvej - Offentlig vej og privat fællesvej | | | |
|---|---------------|-------------|---------------------|
| Type | Navn | Afstand [m] | Minimumsafstand [m] |
| Ensilageopbevaringsanlæg | Ensilageplads | 15 | - |

| Stuehus - Beboelse på samme ejendom | | | |
|--|---------------|-------------|---------------------|
| Type | Navn | Afstand [m] | Minimumsafstand [m] |
| Ensilageopbevaringsanlæg | Ensilageplads | 181 | - |

| Afløbsrist - Afløb | | | |
|---------------------------|---------------|-------------|---------------------|
| Type | Navn | Afstand [m] | Minimumsafstand [m] |
| Ensilageopbevaringsanlæg | Ensilageplads | 155 | - |

3. Yderligere informationer om anmeldelse

Yderligere informationer og specielle forhold

Kommentar til afstandsangivelser

Ingen kommentar

Særlige forhold

Ingen særlige forhold

4. Supplerende oplysninger

| Bilag | | | |
|-------|-----------------------------------|---------------|-------------------------------|
| Id | Filnavn | Fil størrelse | Beskrivelse |
| 17244 | Afløbsplan.pdf | 969434 | Afløbsplan Tyrholmvej 7 |
| 17245 | Placering af ny ensilageplads.pdf | 1208985 | Placering af ny ensilageplads |
| 17246 | Situationsplan Tyrholmvej 7.pdf | 962304 | Situationsplan |
| 17247 | Afløbsplan.pdf | 969434 | Afløbsplan |

5. Kortuddrag

Staldafsnit og opbevaringslagre (automatisk)

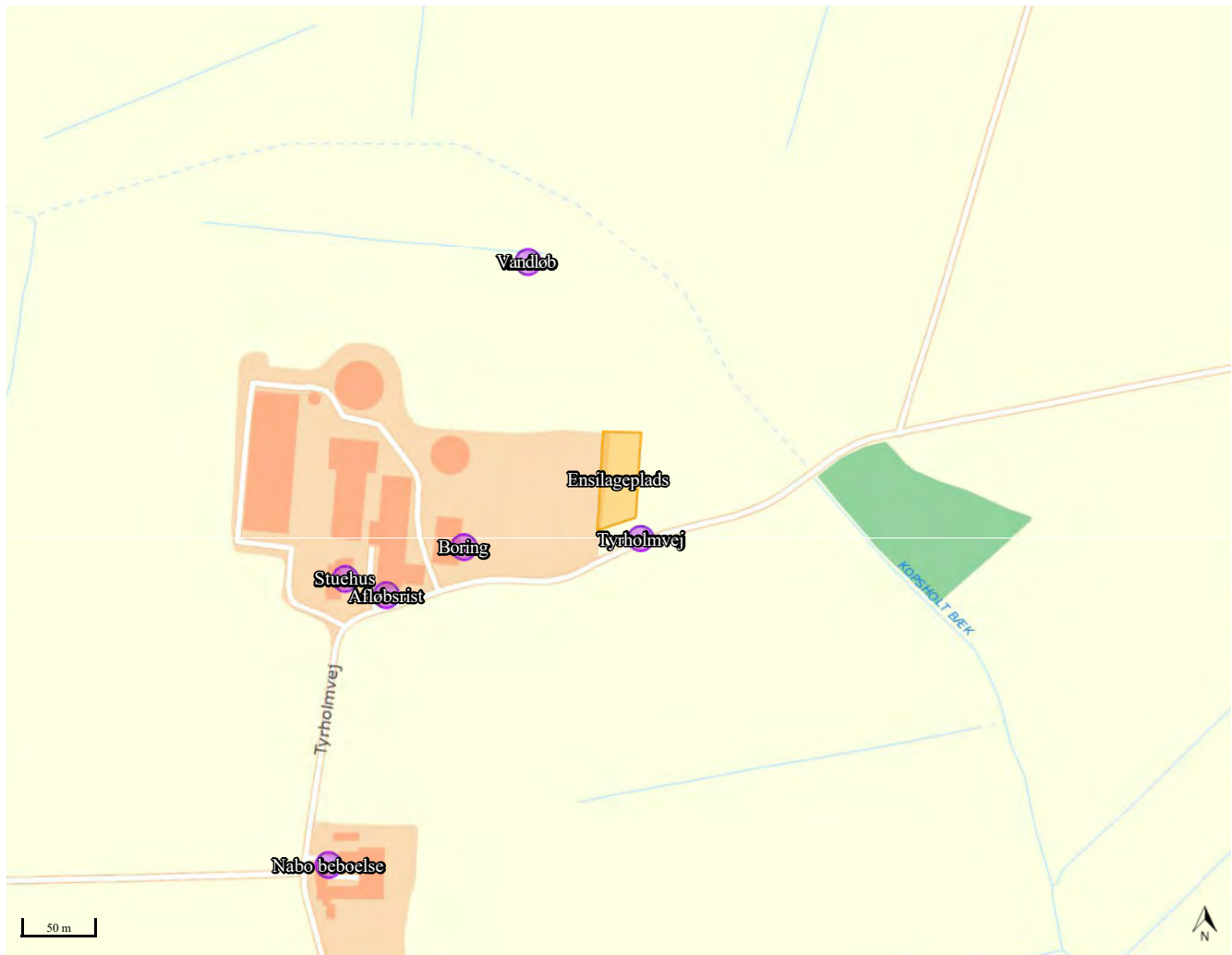

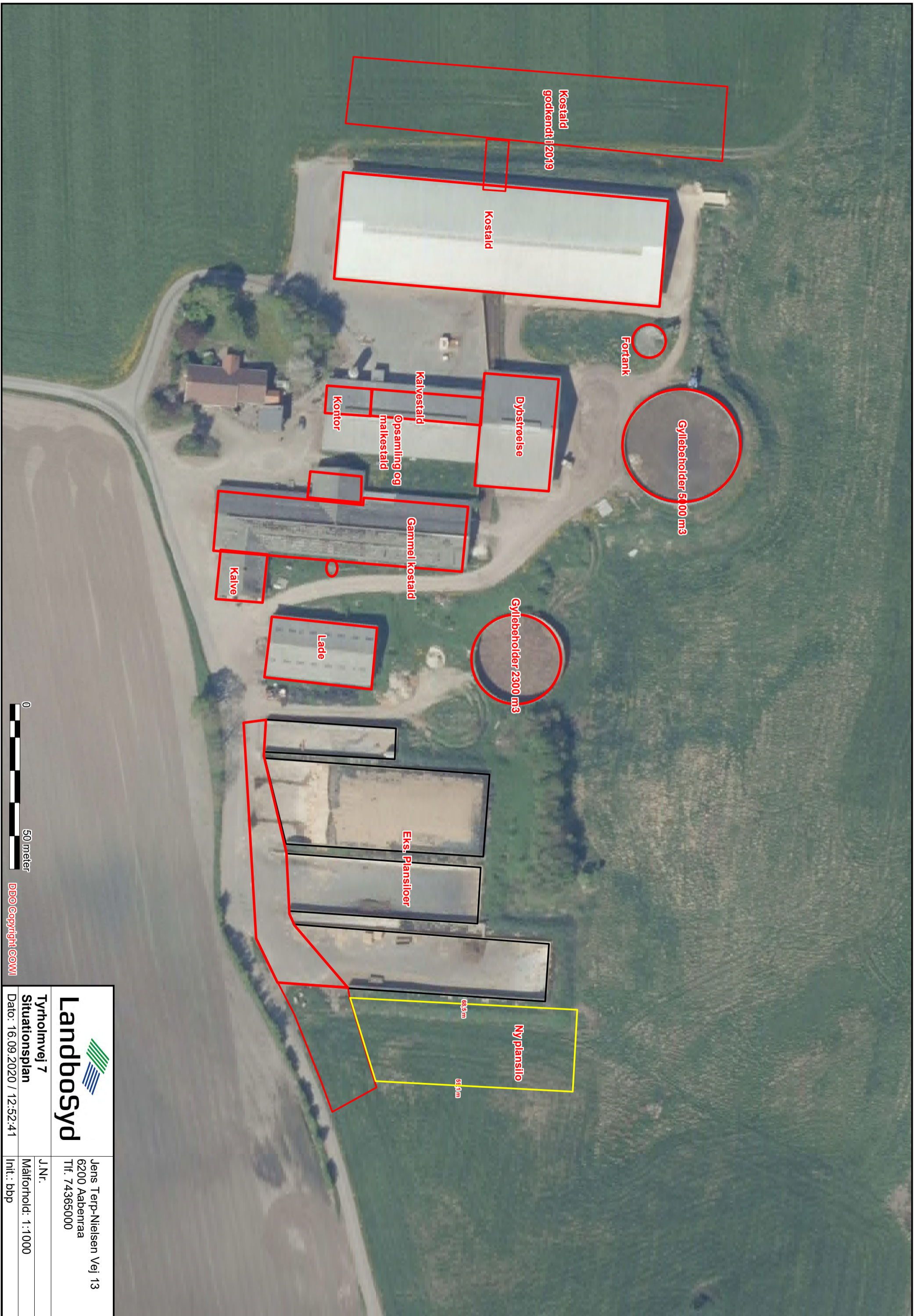

DDO Copyright COMI

| | | | |
|---|--|--|--|
|  Landbosyd | | Jens Terp-Nielsen Vej 13 6200 Aabenraa Tlf: 74365000 | |
| Tyrholmvej 7 Situationsplan | | J.Nr. Målførhold: 1:1000 | |
| Dato: 16.09.2020 / 12:52:41 | | Init.: bbp | |



| | |
|--|--|
|  LandboSyd | Jens Terp-Nielsen Vej 13 6200 Aabenraa Tlf. 74365000 |
| | J.Nr. Målforhold: 1:500 Init.: bbp |
| Ensilageplads Tyrholmvej 7 Placering er ny ensilageplads Dato: 16.09.2020 / 12:39:07 | |

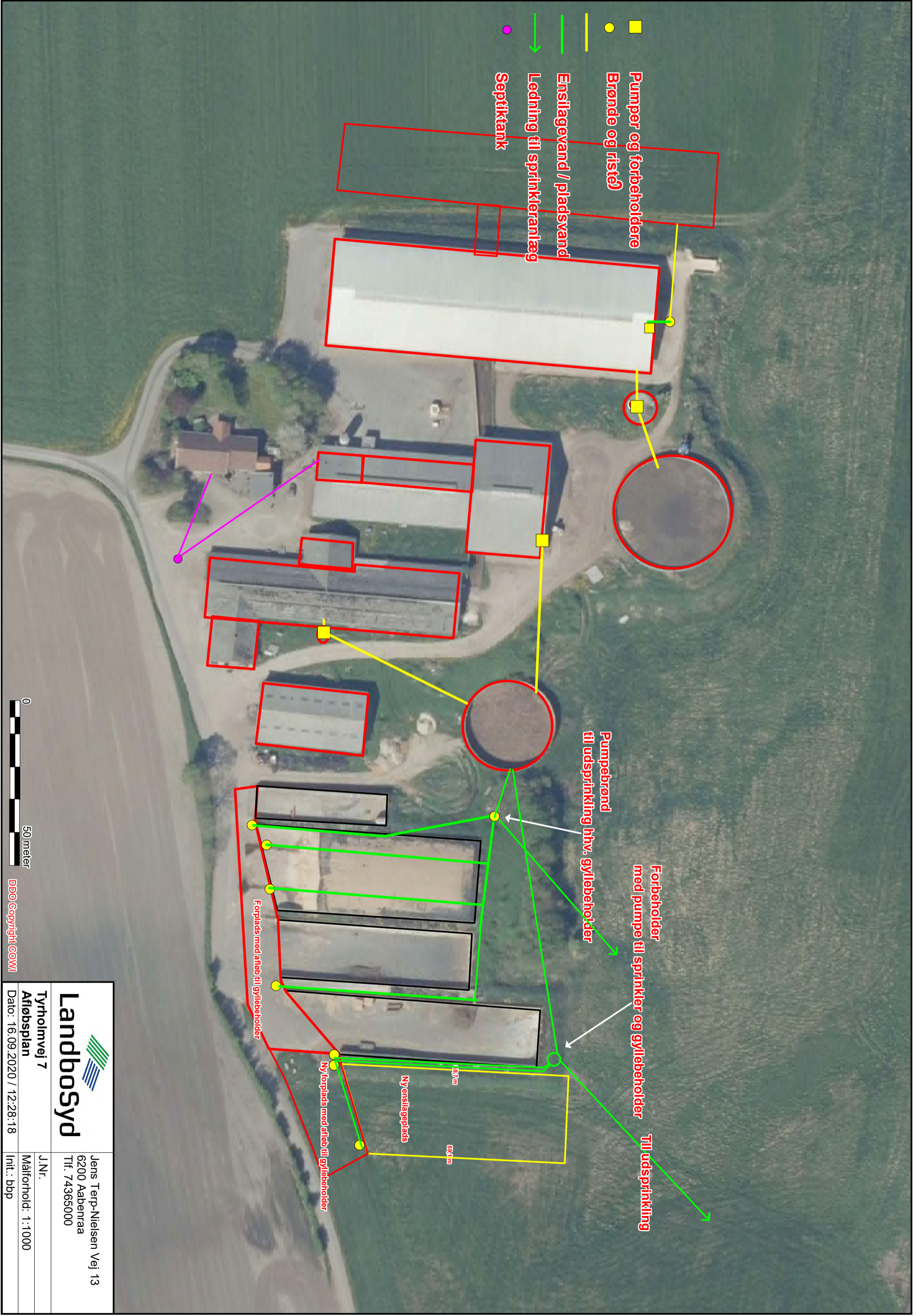

- Pumper og forbeholdere
- Brønde og risted
- Ensilagevand / pladsvand
- Ledning til sprinkleranlæg
- Septiktank



DDO Copyright COMI

| | |
|---|---|
| | Jens Terp-Nielsen Vej 13 6200 Aabenraa Tlf: 74365000 |
| | J.Nr. Målforshold: 1:1000 Init.: bbp |
| Tyrholmvej 7 Afløbsplan Dato: 16.09.2020 / 12:28:18 | Landbosyd |