



TØNDER KOMMUNE

Berndt Mamsen
Toghale 1
6270 Tønder

Miljø og Natur

Direkte tlf.: +4574929293
Mail: ehk1@toender.dk
Sags id.: 09.17.24-P19-4-22
Ks:HHI

17-05-2022

Anmeldelse af foderlade

Vi meddeler hermed, at du kan opføre en foderlade på Toghale 1, uden tilladelse eller godkendelse efter § 16 i husdyrloven¹. Afgørelsen er meddelt i medfør af § 10 i husdyrgodkendelsesbekendtgørelsen².

Projektbeskrivelse

Du har indsendt en anmeldelse via husdyrgodkendelse.dk, skemanr. 234357. Det er ansøgt om en foderlade på 260 m² med en bredde på 11,3 m og længde på 22,8 m. Bygningen opføres i stålplader og i samme farve som de eksisterende stalde på ejendommen. Taget udføres i mørkegråt eternit. Bygningen får en åben vægside mod øst.

Bygningshøjden er lavere end 12,5 m., se bygningstegninger som er vedlagt.

Den eksisterende gyllebeholder, som på situationsplanen er placeret foran foderladen, skal fjernes.

Vurdering

Foderladen er erhvervsmæssig nødvendig for ejendommen som landbrugsbedrift og ligger i tilknytning til ejendommens hidtidige bebyggelse, se situationsplanen.

Bygningen er placeret mindst 50 m fra nærmeste nabobeboelse, og byggeriet kan opføres uden at lave ændringer i det eksisterende terræn på mere end +/- 1 m.

Ejendommen på Toghale 1 er ikke placeret i et område, der i kommuneplanen er udpeget med særlige værdier, herunder særlige kulturhistoriske, geologiske eller landskabelige værdier. Ejendommen ligger uden for uforstyrret landskab.

Da bygningen ligger i tilknytning til det eksisterende byggeri og bygges i samme materialer og farver, er foderladen ikke til skade for miljøet, og de landskabelige værdier tilsidesættes ikke. Det vurderes, at byggeriet ikke vil påvirke naboer væsentligt, da den nye bygning er placeret i tilknytning til det eksisterende byggeri, og etableringen af foderladen vil ikke føre til ændringer af den hidtidige driftsform.

Den eksisterende gyllebeholder, som på situationsplanen er placeret foran foderladen, skal fjernes. Evt. problematikker i forhold til opbevaringskapacitet til gylle/ensilagesaft vil blive håndtering på næstkommende miljøtilsyn.

Vilkår i miljøgodkendelsen

Tønder Kommune vurderer, at accept af anmeldelsen ikke påvirker vilkår i den eksisterende miljøgodkendelse.

¹ Lovbekendtgørelse nr. 520 af 01.05.2019 om husdyrbrug og anvendelse af gødning m.v.

² Bekendtgørelse nr. 2256 af 29.12.2020 om godkendelse og tilladelse m.v. af husdyrbrug.

Naboorientering

Naboerne er blevet orienteret om din anmeldelse. De har i to uger haft mulighed for at udtale sig, men vi har ikke modtaget bemærkninger.

Udnyttelsesfrist

Afgørelsen gælder i 6 år fra dags dato.

Andre tilladelser

Byggeriet må først igangsættes, når der er givet byggetilladelse.

Klagevejledningen

Hvis du ønsker at klage over denne afgørelse, kan du klage til Miljø- og Fødevareklagenævnet. Du klager via Klageportalen, som du finder et link til på forsiden af www.nmkn.dk. Klageportalen ligger på www.borger.dk og www.virk.dk. Du logger på www.borger.dk eller www.virk.dk, ligesom du plejer, typisk med NEM-ID. Klagen sendes gennem Klageportalen til den myndighed, der har truffet afgørelsen. En klage er indgivet, når den er tilgængelig for myndigheden i Klageportalen. Når du klager, skal du betale et gebyr på 900 kr. som privatperson og 1.800 kr som virksomhed eller organisation (2016-niveau).

Du betaler gebyret med betalingskort i Klageportalen. Miljø- og Fødevareklagenævnet skal som udgangspunkt afvise en klage, der kommer uden om Klageportalen, hvis der ikke er særlige grunde til det. Hvis du ønsker at blive fritaget for at bruge Klageportalen, skal du sende en begrundet anmodning til den myndighed, der har truffet afgørelse i sagen. Myndigheden videregiver herefter anmodningen til Miljø- og Fødevareklagenævnet, som træffer afgørelse om, hvorvidt din anmodning kan imødekommes.

Klagen skal være modtaget senest tirsdag den 14. juni 2022.

Du kan vælge at få denne afgørelse prøvet ved domstolen. Retssagen skal være anlagt inden 6 måneder fra den dag afgørelsen er meddelt.

Venlig hilsen

Elisabeth Holst Knudsen
Miljømedarbejder

Bilag

Situationsplan
Tegninger fra ansøgningen

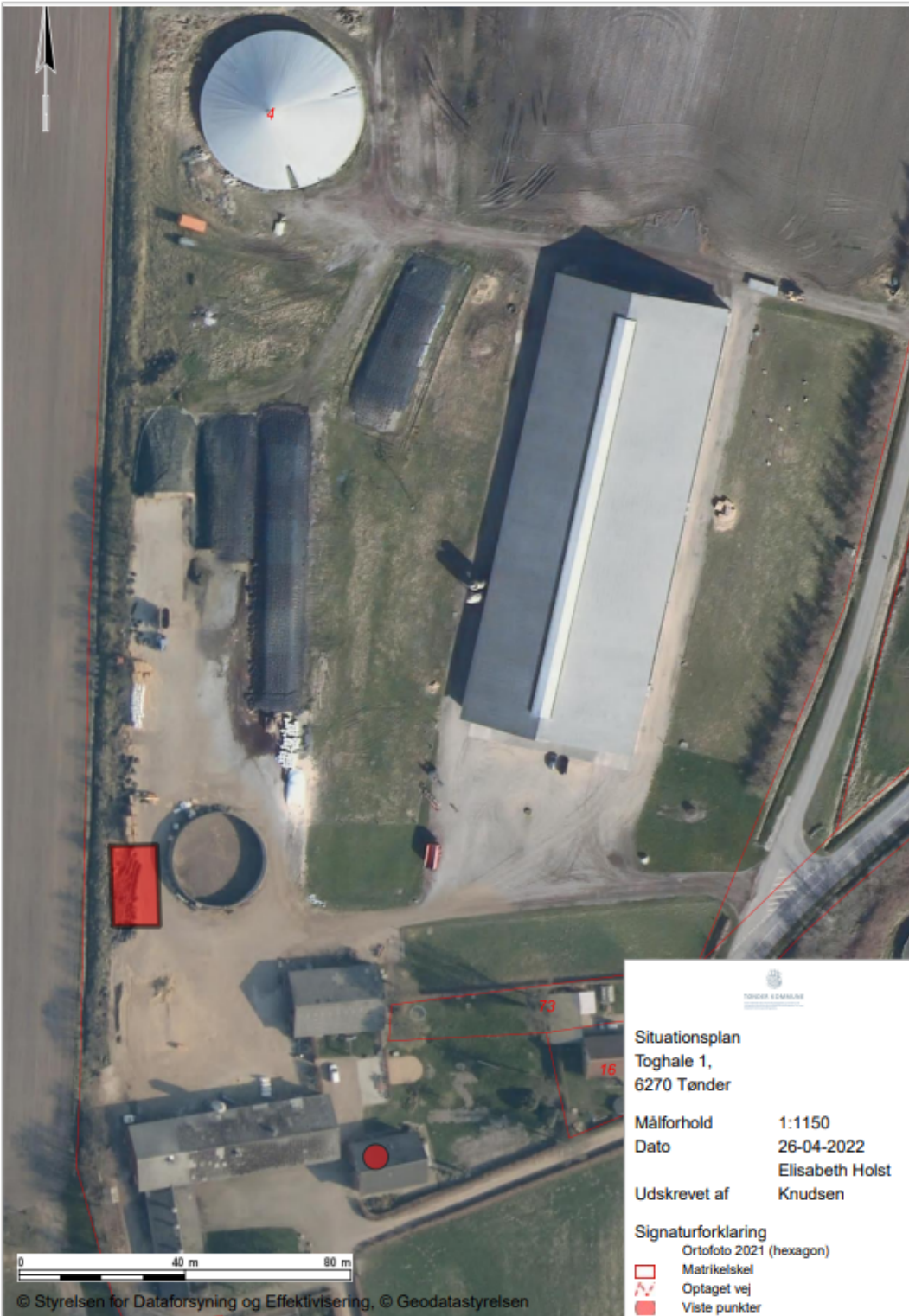

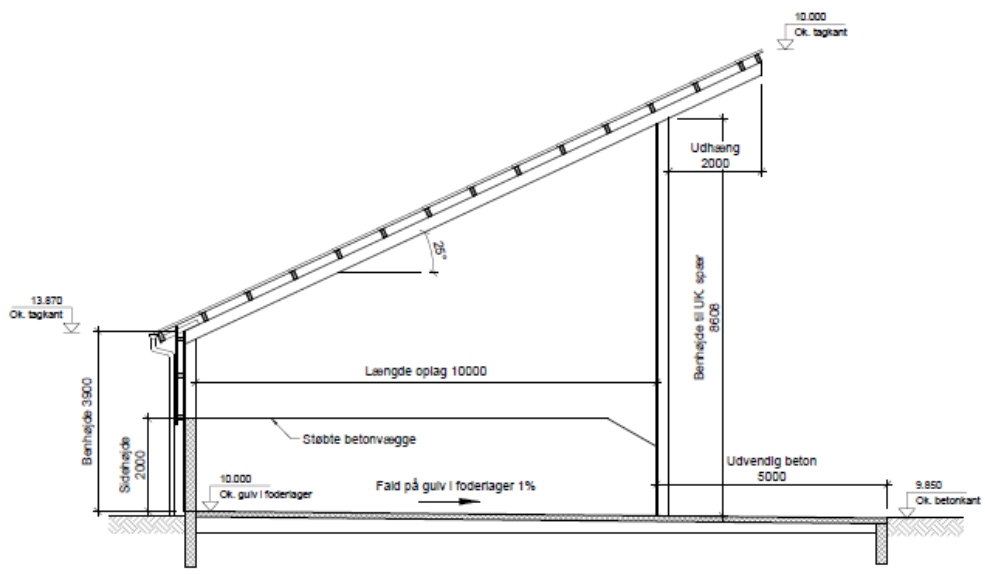
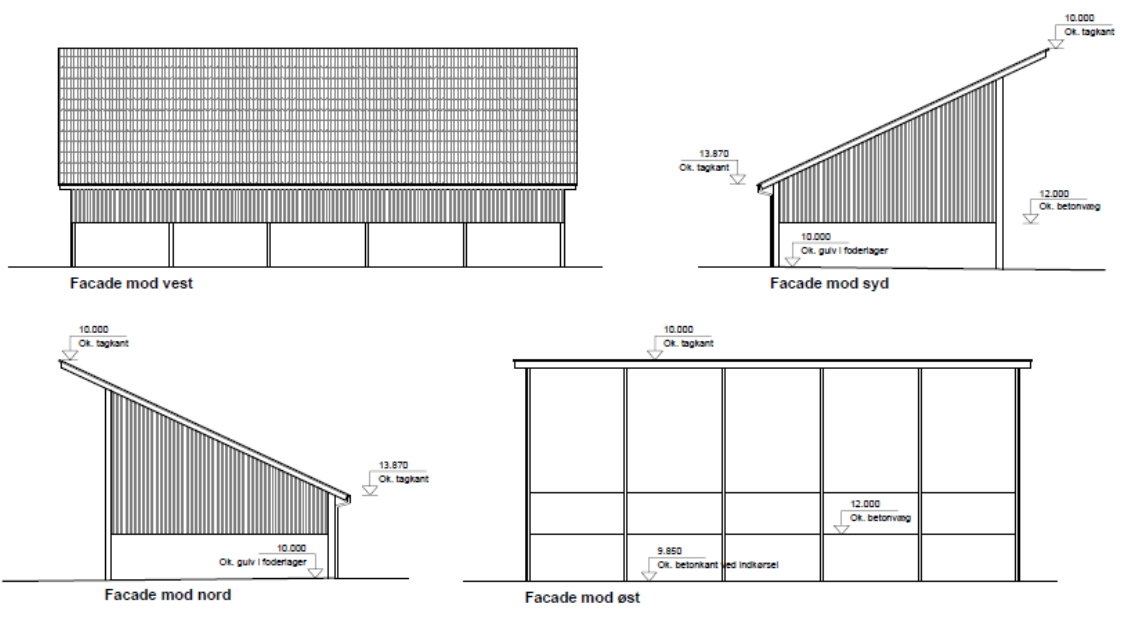

PRINCIPSNIT FODERLAGER
Mål 1:100

