

**Aarhus Kommune – Teknik og Miljø
Tilsyn ifølge miljøbeskyttelsesloven**

Tilsynsdato	23.04.2024
CVR-nummer	12552793
P-nummer	1000405498
Virksomhed	Bent Vistisen A/S
Adresse	Klamsagervej 28
Postnummer og by	8230 Åbyhøj
Telefonnummer	86252800
e-mail	ts@bvas.dk
Kontaktperson	Tim Strande
Branchekode	E52 Savværk, møbelfabrik og maskinsnedkeri
Opstartsdato	01.11.1988
Udvidelser/ændringer	Ingen væsentlige ændringer siden sidste tilsyn
Tilstede ved tilsynet:	
Virksomheden	Tim Strande
Aarhus Kommune	Jens Tikær Andersen

Aarhus Kommune, Teknik og Miljø har udført tilsyn i henhold til Miljøbeskyttelsesloven. Ved tilsynet er de miljømæssige forhold vedrørende indretning, drift, affald, luftemissioner, spildevand og støj gennemgået. Baggrunden for tilsynet er Kommunens forpligtigelse til at føre tilsyn med, at virksomheden overholder miljøbestemmelserne i den daglige drift i henhold til Miljøbeskyttelsesloven.

På de efterfølgende sider ses de miljømæssige oplysninger som Teknik og Miljø har registreret.

REGULERINGSGRUNDLAG

Bilag 1 virksomhed

Virksomheden er omfattet af § 2, stk. 1, nr. 9 i bekendtgørelse om brugerbetaling for godkendelse og tilsyn efter lov om miljøbeskyttelse og lov om miljøgodkendelse m.v. af husdyrbrug (bekendtgørelse nr. 1519 af 29. juni 2021), idet virksomhedstypen er nævnt i bekendtgørelsens bilag 1. Dette betyder, at der opkræves brugerbetaling for miljøtilsyn, miljøsagsbehandling m.m. De miljømæssige forhold reguleres efter Miljøbeskyttelseslovens § 42, der giver lovmæssig hjemmel til påbud og forbud.

BELIGGENHED

I forhold til kommuneplanen ligger virksomheden i erhvervsområde 160501ER, der er udlagt til erhverv, og som er omfattet af lokalplan 116.

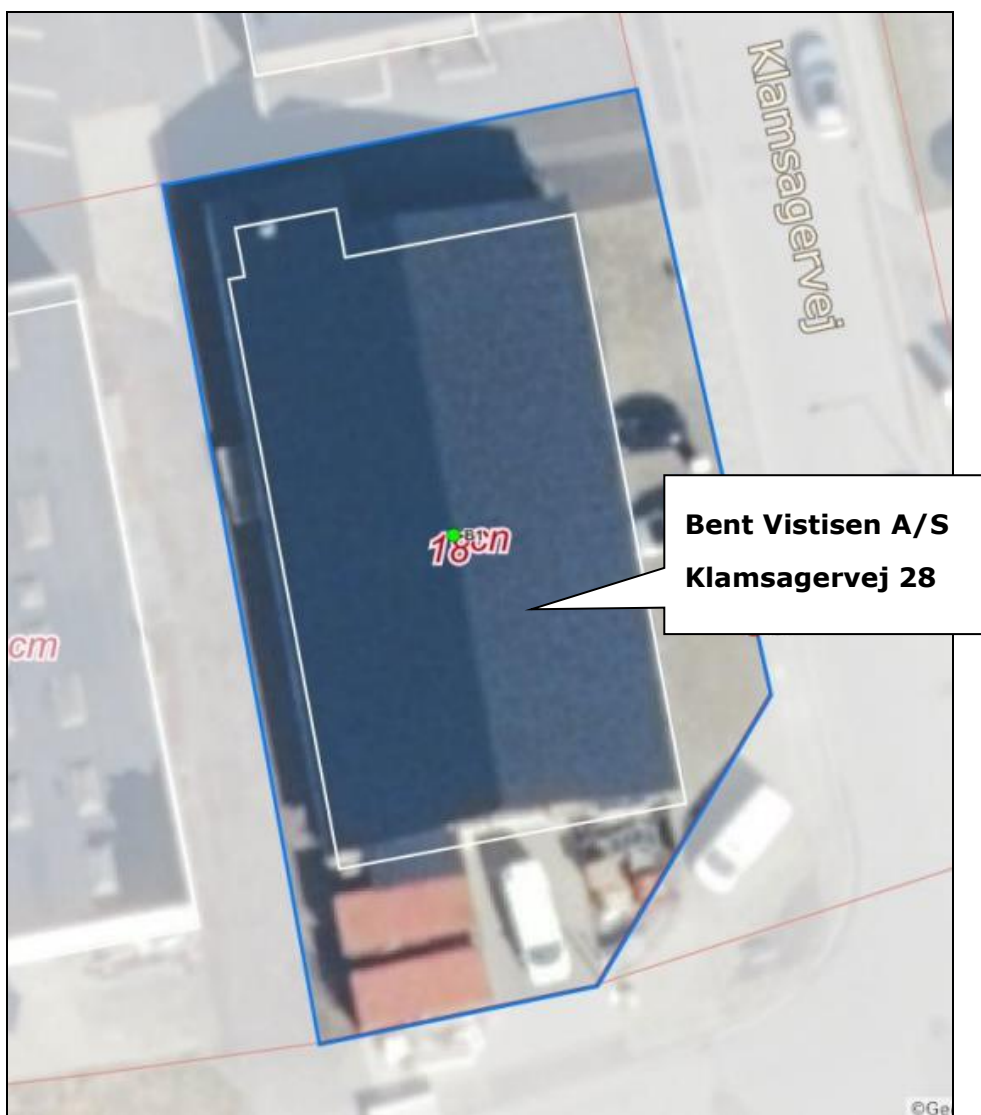

Luftfoto af virksomheden med matrikelskel fra BBR

INDRETNING OG DRIFT

Virksomheden beskæftiger sig med blandet snedker- og tømrerarbejde, hvoraf hovedparten foregår ude på byggepladserne - ombygninger, tilbygninger, reparationer og fornyelse. På virksomheden foregår primært opskæring og bearbejdning af træ og plader. Overfladebehandling med maling/lak kun med pensel/rulle og vandbaserede produkter samt limning med kontaktlim.

Virksomhedens maskinpark og -anlæg

Diverse træbearbejdende maskiner (fræser, rundsav, afkorter, pudser m.m.). Spånsug med opsamling af spåner/støv i plastsække. Virksomheden råder over 7 biler.

Areal

Det samlet bygningsareal er på ca. 380 m², hvoraf produktionsarealet er ca. halvdelen.

Antal ansatte

Der er ikke fast bemanning på værkstedet. Virksomheden har i alt 14 ansatte.

Driftstid

Normal driftstid er fra kl. 07.00 til kl. 16.00.

Råvareforbrug

Type	Mængde pr. år
Maling og lak	Meget små mængder
Kontaktlim	Meget små mængder

STØJ

Virksomheden er beliggende i et erhvervsområde med enkelte boliger. Umiddelbart syd for virksomheden ligger desuden en hel række boliger. Virksomhedens støjkluder omfatter: Udsugningsanlæg, spånfilteranlæg, udendørs kompressor samt kørsel til og fra virksomheden. Der foreligger ingen klager over støj fra virksomheden.

LUFTEMISSIONER

Virksomheden har et centralt spånsugesystem med filterenhed med opsamling i sække og afkast over tag. Der var ved tilsynet ingen tegn på støv- eller lugtgener rundt om virksomheden.

SPILDEVAND

Virksomheden afleder udelukkende sanitært spildevand. Der er ingen gulvafløb i produktionslokalerne. Opsamlet kondensvand fra kompressor, der er med manuel udluftning, vil kunne indeholde olierester og kan bortskaffes som olieaffald til genbrugsstation eller evt. hældes i indendørs spildevandskloak.

AFFALD

Erhvervsaffald

Affaldstyper	Transportør	Modtager
Spåner	Privatperson	Anvendes til strøelse ved husdyr
Pap og plast	Virksomheden selv	Genbrugsstation
Blandet brandbart	Virksomheden selv	Genbrugsstation
Øvrigt affald	Virksomheden selv	Genbrugsstation
Evt. kemikalierester	Virksomheden selv	Genbrugsstation

Virksomheden er tilmeldt til brug af Kommunens genbrugsstationer og har mærkat i bilerne.

Sortering af husholdningslignende affald

Alle virksomheder skal nu sortere husholdningslignende affald i 10 fraktioner på samme vis som husholdninger i det omfang, det forekommer. Medarbejdere tager selv madpapir fra frokoststue med hjem. Øvrigt affald bortskaffes via genbrugsstation som erhvervsaffald.

[I kan læse mere om sortering, få inspiration til at komme i gang og downloade materialer på Miljøstyrelsens hjemmeside her](#)



BESKYTTELSE AF JORD OG GRUNDVAND

Oversigt over olietanke i brug

Virksomheden har ikke længere olietanke i brug.

Opbevaring af flydende råvarer

Lim, lak og maling opbevares i små beholdere på betongulv i værkstedet. Der er ikke gulvafløb fra rummet.

Opbevaring af flydende farligt affald

Evt. kemikalierester opbevares på værkstedet indtil bortskaffelse.

Jordforurening

Der er ved tilsynet ikke konstateret jordforurening fra virksomhedens drift.

MILJØSTYRING OG EGENKONTROL

Virksomheden har ikke noget formaliseret miljøstyringsystem, og virksomheden har ikke krav om regelmæssig indsendelse af egenkontrol.

KLIMA, ENERGI OG CO₂

Bygningsopvarmning

Virksomheden opvarmes med fjernvarme.

Grøn Aarhus - En mulighed for konkrete grønne tiltag

Grøn Aarhus er en hjemmeside der samler konkrete grønne projekter målrettet virksomheder i Aarhus. Aarhus Kommune vil med Grøn Aarhus samle konkrete grønne projekter, så virksomhederne kan kickstarte eller fortsætte den grønne omstilling.

Link: [Grøn Aarhus - grønne projekter til din virksomhed](#)

AFSLUTTENDE BEMÆRKNINGER

Virksomheden har godt styr på miljøforholdene, og tilsynet har ikke givet anledning bemærkninger.

Sig til hvis der er spørgsmål eller bemærkninger.

Aarhus Kommune, Teknik og Miljø, den 23. april 2024.

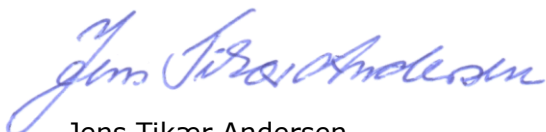

Jens Tikær Andersen

Biolog