

# LANDBRUGSTILSYN

## Syddjurs Kommune

<b>Tilsynsadresse:</b> Møllevej 6, 8420 Knebel	<b>Dato for tilsyn:</b> 15-04-2021
<b>Ejer:</b> Karin Anette Rasmussen	<b>Tidsforbrug på ejd.:</b> 15 min
<b>CVR nr.:</b> 48642357	<b>Dato for forrige tilsyn:</b> 03.10.2017
<b>CHR nr.:</b> -	<b>Tilsynsførende:</b> MART
<b>Betaler:</b> Karin Anette Rasmussen Møllevej 6, 8420 Knebel	<b>Tilstede ved tilsynet:</b> Svend Erik
<b>Andre ejendomme:</b> Nej	

<b>Baggrund for tilsynet - Tilsynskategori:</b>	Prioriteret tilsyn
---	--------------------

<b>Der er ført tilsyn med (sæt x):</b>			
Dyrehold/produktion	X	Opbevaring og bortskaffelse af affald	
Gødningsopbevaring/-håndtering	X	Erhvervsmæssige olietanke	
Opbevaring/-håndtering af ensilage		Vilkår i godkendelser eller tilladelser	
Spildevand/-afløbs		Andet	

<b>Type af husdyrbrug:</b>	Anmeldt dyrehold før 2017 § 36 (>3-15 DE)
<b>Kategori:</b> 2	§ 36

<b>Risikoscore før tilsyn:</b> 3,07	<b>Risikoscore efter tilsyn:</b> 2,47
-------------------------------------	---------------------------------------

<b>Er der meddelt påbud, forbud, indskærpelse(r)</b> (ja/nej):	Nej
---	-----

<b>Antal markstakke:</b>	0
--------------------------	---

<b>Bemærkninger, samlet for hele tilsynet:</b>

**KONTAKTOPLYSNINGER**

Ejers tlf.: 60651157 / 26351157

Ejers mail: billeskaer@mail.dk

**DYREHOLD/ PRODUKTION****Tilladt produktion:**

Tilladelsesdato: 03-12-2003

Dyreart	Staldtype	Antal dyr	Antal DE	Vægtgrænser/korrektion	
Heste, 300 - mindre end 500 kg	Dybstrøelse	30	10,34		

Samlet antal DE: 10,34

Antal DE nu:

**Registreret produktion:**

Dato for registrering:

Dyreart	Staldtype	Antal dyr	Antal DE	Vægtgrænser/korrektion	
Heste, 300 - mindre end 500 kg	Dybstrøelse	24	8,28		

Samlet antal DE: 8,28

## Tilsynskommentar

<b>Dyrehold/produktion</b>	Der er ikke ført gødningsregnskab for 19/20 – antal heste er oplyst ved tilsynet.
----------------------------	---

## PRODUKTIONSAREALER

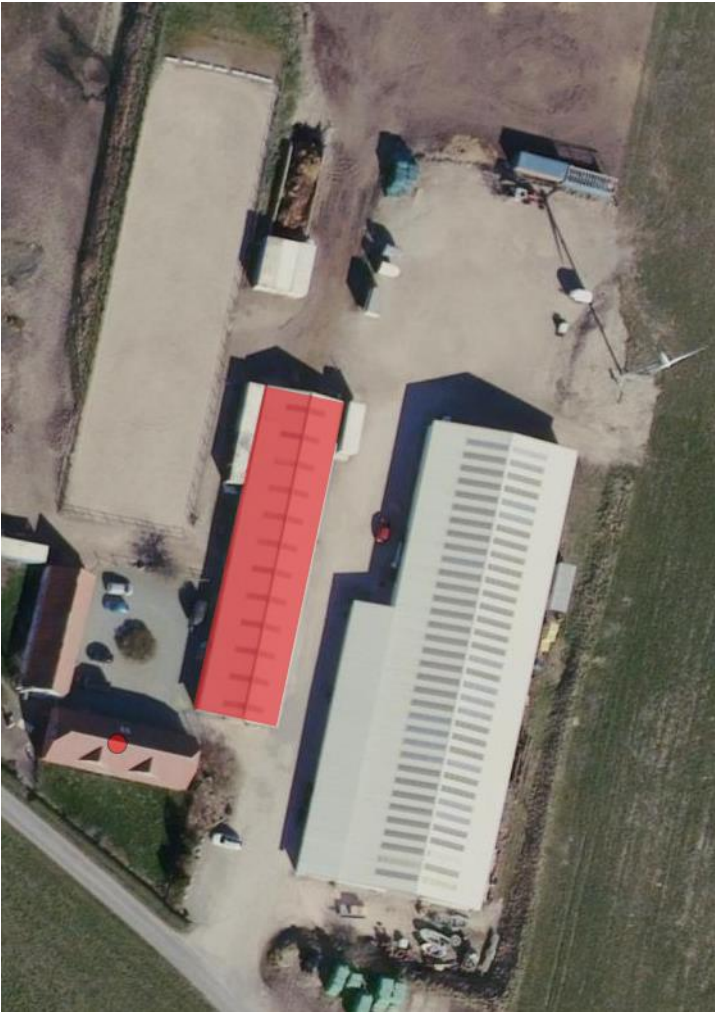

Tilsynskommentar

<b>Produktionsarealer</b>	20 bokse af ca. 16 m <sup>2</sup> (gangbredde på ca. 3,5 m)
---------------------------	---

## OPBEVARINGSANLÆG

Beholdere							
Nr.	Type	Byggedato	Kontroldato	Areal (m <sup>2</sup> )	Vol (m <sup>3</sup> )	Interva l 5/10	Bemærkning
	Anden opsamlingsbeh.	01-01-2018			1.000		

Tilsynskommentar

<b>Gødningsbeholder</b>	Ajlebeholderen er en palletank. Der pumpes til beholderen efter behov.
-------------------------	--

Pladser (ensilage og mødding)				
Type	Byggedato	Areal (m <sup>2</sup> )	Vol (m <sup>3</sup> )	Bemærkning
Møddingsplads	01-01-2012	78	195	Bredde: 5,2 m Længde: 15 m Højde: 2,5 m

	Ja	Nej
Er der fri passage til afløb / er afløbet renholdt?	X	
Er der hældning på min. 3% mod afløb?	X	
Afløb fører til lovlig beholder? Opsamlingsbeholders kapacitet (m <sup>3</sup> ): 1000	X	
Er der 1 m høj mur (møddingsplads), eller 2 m randbelægning? (tilsvarende kan tillades)	X	
Er rand eller sidemur ren for mødding?	X	
Er der risiko for at tagvand el. overfladevand tilledes?		X
Er belægning uigennemtrængelig for vand / uden huller?	X	
Kan belægning modstå påvirkning fra køretøjer/redskaber ved fyldning/tømning og fra gødning?	X	
Er der overdækning? Undtagelse ved: <ul style="list-style-type: none"> <li>• daglig tilførsel ifm traditionelt staldsystem, hvor gødning udlægges i gødningskegle</li> <li>• ved nedpløjning inden for 1 uge</li> </ul>		X Se tilsynsbrev
Opbevares fast gødning i container på befæstet areal med afløb til beholder?		X

Tilsynskommentar

<b>Pladser</b>	Der løber en siveslange i bunden langs den vestlige mur af møddingspladsen, hen til hjørnet, hvorfra væsken bliver pumpet op i en palletank efter behov.
----------------	--

## OPBEVARINGSKAPACITET

(Jf. Landbrugets byggeblad 95.03-03)

Flydende gødning
Ingen flydende gødning

Fast gødning	
Størrelse af møddingsplads i m <sup>3</sup> :	195
Samlet registreret produktion i m <sup>3</sup> :	194,42
Opbevaringskapacitet (ud fra registreret produktion) i mdr:	12,69

Tilsynskommentar

<b>Opbevaringskapacitet</b>	
-----------------------------	--

## GØDNINGSOPBEVARINGSAFTALER

	Ja	Nej
Afsætning er en del af dokumentation for tilstrækkelig opbevaringskapacitet?		X
Er der behov for indsendelse af skriftlige 5-årige aftaler?		X

Tilsynskommentar

<b>Gødningsopbevaringsaftaler</b>	Ingen.
-----------------------------------	--------

## OPBEVARING PÅ MARK

	Ja	Nej
Er der markstak / ensilagestak?		X
Er der markmødding?		X

Tilsynskommentar

<b>Markstakke</b>	0	
-------------------	---	--

## MILJØRISIKOVURDERING

Hvert år bliver der udført prioriterede tilsyn med landbrug, som har en høj risikoscore, da disse udgør en særlig miljørisiko. At et landbrug har en høj risikoscore, betyder ikke nødvendigvis, at bedriften ikke overholder miljøkravene. En bedrift kan f.eks. tildeles en høj risikoscore på baggrund af beliggenheden i forhold til vandløb eller på baggrund af husdyrbrugets størrelse.

<b>A. Miljøledelse</b>	1	EMAS/ISO		5
	3	Miljømål		
	5	Ingen		
<b>B. Regel-efterlevelse</b> Antal håndhævelser ved sidste tilsyn	1	0		1
	3	1		
	5	2 eller flere		
<b>C. Oplagret gødning</b> Fastmonteret pumpe, gyllebeholder u. låg, møddingsplads, markstak	1	Ingen		3
	3	1-2		
	5	3-4 af de nævnte		
<b>D. Størrelse</b>	1	Højst 75 DE eller § 16 b < 750 kg N/år:		1
	3	75-250 DE eller § 16 b > 750 kg N/år		
	5	over 250 DE eller § 16 a > 3500 kg N/år		
<b>E. Sårbarhed</b>	1	X	> 200 meter fra åbne vandløb	3
			> 1000 meter fra kat. 1-natur (Natura 2000) eller kat. 2-natur (heder og overdrev)	
		X	Ikke i nitratfølsomt indvindingsområde/område omfattet af indsatsplan for drikkevand	
		X	>100 meter fra nabobeboelser	
	3		100-200 meter fra åbne vandløb	
		X	300-1000 meter fra kat. 1-natur (Natura 2000) eller kat. 2-natur (heder og overdrev)	
			50-100 meter til nabo	
	5		< 100 meter fra åbne vandløb	
			< 300 meter fra kat. 1-natur (Natura 2000) eller kat. 2-natur (heder og overdrev)	
			I nitratfølsomt indvindingsområde/område omfattet af indsatsplan for drikkevand	
		< 50 meter fra nabobeboelser		
<b>Samlet score</b>				2,47
<b>Dato for vurdering</b>				15-04-2021