



JM Rens ApS
Østerbrogade 86
København Ø

Miljøtilsynsrapport 2026, JM Rens ApS, Østerbrogade 86, 2100 København Ø

27. marts 2026

Sagsnr.
2026-0030830

Dokumentnr.
2026-0030830-1

Sagsbehandler
Dennis Klemmesen

Virksomhed:	JM Rens ApS
Adresse:	Østerbrogade 86, 2100 København Ø
CVR nr. / P nr.	CVR-nr. 30019385 P-nr. 1020620303
Tilsynsdato:	15. marts 2026
Deltagere:	J.M. Rens ApS: Zubia Yasmeen KK: Dennis Klemmesen
Virksomhedstype:	Renseri omfattet af: <ul style="list-style-type: none">Renserbekendtgørelsen: BEK nr. 1457 af 07/12/2015, Bekendtgørelse om etablering og drift af renserierVOC-bekendtgørelsen: BEK nr. 1491 af 07/12/2015 Bekendtgørelse om anlæg og aktiviteter, hvor der bruges organiske opløsningsmidler
Tilslutningstilladelse:	Nej - 2 vaskemaskiner
Tilsynstype:	Basistilsyn. Tilsynet er varslet med mail af 23. februar 2026
Jordforurening:	Der blev ikke observeret ny jordforurening på tilsynet
Virksomhedens egenkontrol siden sidste tilsyn:	Egenkontrol er OK
Konklusion på tilsynet:	Tilsynet gav ikke anledning til bemærkninger.

Bygge-, Parkerings- og
Miljømyndighed
Virksomheder og VVM

Njalsgade 13
2300 København S

EAN nummer
5798009809452

Offentliggørelse af tilsynsrapporten

De lovpligtige oplysninger indeholdt i rapporten offentliggøres¹ senest 4 måneder efter tilsynsbesøget har fundet sted. Offentliggørelsen sker via Digital Miljø Administration på <https://dma.mst.dk/>.

Aktindsigt

Københavns kommune oplyser, at enhver har ret til aktindsigt i de øvrige oplysninger, som tilsynsmyndigheden er i besiddelse af, med de begrænsninger, der følger af anden lovgivning.

Med venlig hilsen

Dennis Klemmesen

¹ § 12 i bekendtgørelse om miljøtilsyn nr. 1536 af 09/12/2019

Baggrundsnotat



Figur 1: Rensriet er beliggende i en beboelsesejendom.

Indretning og drift

JM Rens er et perklar renseri.

Kvittering for køb af renevæske

Før tilsynet har virksomheden tilsendt kvitteringer for indkøb af rensesubstanter.

Rensemaskine

Før tilsynet modtog Københavns Kommune dokumentation i form af kvitteringer for årlig service af rensesmaskinen. Rensemaskinen er placeret på spildbakke.



Figur 2: Rensemaskine.

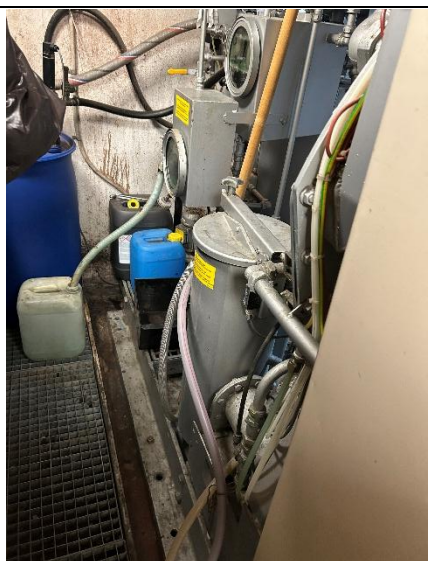

Figur 3: Rensemaskinen er placeret på en spildebakke.

Ventilation

På tilsynet blev det konstateret, at der er etableret udsugning bag resemaskinen. Udsugningen skal køre hele tiden.

Kvittering for årlig service

Før tilsynet havde virksomheden tilsendt servicereport for 2025 for ventilationen.

Papirkontrol

Københavns Kommune kontrollerede udsugningens sugsevne ved hjælp af et A4-papir, udsugningen kunne ved egen kraft holde papiret fast, hvilket indikerer tilstrækkelig sugsevne.



Figur 4: Papirkontrol udført af Københavns Kommune.

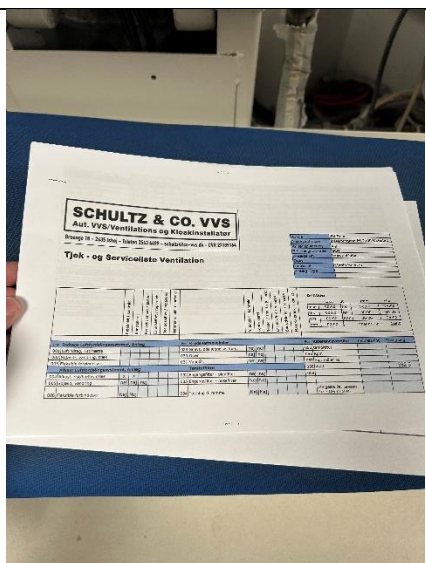

Figur 5: Ventilations service rapport for 2025.

Afkast over tagryg

Fra baggården blev det konstateret at ventilationens afkast er ført over tagryg.

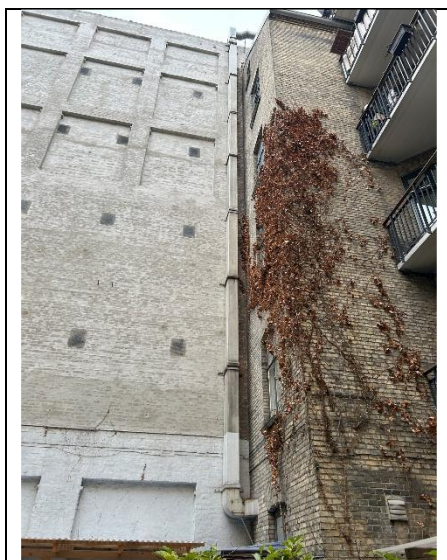

Figur 6: Afkast over tagryg.

Årsregnskab for brug af renevæske

Oplysningsskema fremsendt på forhånd i varsel om miljøtilsyn var udfyldt. Virksomheden oplyste Københavns Kommune, at de ugentlig gør brug af lækagesøgeren. Dette er også noteret i deres driftsjournal.

Virksomheden havde forberedt sig til tilsynet og havde udfyldt det vedlagte oplysningsskema.

Opbevaring af farligt affald

På tilsynet kunne Københavns Kommune bekræfte at, åbnede produkter og renevæsker samt affald var opbevares på spildbakke bag resemaskinen.



Figur 7: Åbnede produkter og renevæske på spildbakke bag resemaskine.

Venlig hilsen
Dennis Klemmesen
Miljøteknolog