

Rene Nielsen

Bukdalsvej 19
4200 Slagelse
CVR.nr. 21189391

Center for Teknik og Miljø
Virksomheder og Landbrug
Dahlsvej 3
4220 Korsør

Tlf. 58 57 36 00
teknik@slagelse.dk
www.slagelse.dk

12. maj 2023
Sagsnr.: 23-009670

Kontaktperson:
Lene Hansen
Direkte tlf. 20 20 00 69
Mail: lehef@slagelse.dk

EAN nr. 5798007389727

Opfølgning på miljøtilsyn

Slagelse Kommune, Miljø har den 11.05.2023 foretaget et uanmeldt prioriteret miljøtilsyn.

Ved tilsynet var fokus på følgende bemærkning fra tilsyn den 4. september 2019:

"Palletanken som bruges til opsamling af spildolie, er ikke godkendt til opbevaring af oliebaseerede produkter. Det er ofte muligt at anskaffe sig en godkendt beholder gennem firmaet som afhenter spildolien.

*Beholderen skal derfor udskiftes inden den **10. november 2019** (1 måned fra dagsdato). Dokumentation heraf skal indsendes til teknik@slagelse.dk.*

opbevaring og bortskaffelse af skrot, jf. § 65 i miljøbeskyttelsesloven¹, på Bukdalsvej 19."

Tilsynet gav anledning til følgende bemærkninger:

- Det er Slagelse Kommunes vurdering at olietanken er egnet til formålet på den givne lokalitet,
- Der bør ryddes op på og omkring tanken således at en evt. utæthed opdages,
- Det er Slagelse Kommunes vurdering, at et evt. spild vil kunne holdes inde på værkstedet.

¹ LBK nr 5 af 03/01/2023 - Miljøministeriet: Bekendtgørelse af lov om miljøbeskyttelse.

Nye regler vedr. Husholdningslignende affald

Pr. 31. december 2022 skal I som virksomhed udover at sortere erhvervsaffald også sortere jeres husholdningslignende affald. Der er sorteringskriterier for 10 affaldsfraktioner, madaffald, papir, pap, glas, metal, plast, mad- og drikkekartoner, farligt affald, tekstilaffald og restaffald. Det kan sorteres hver for sig eller i følgende kombinationer:

1. Papiraffald og papaffald.
2. Metalaffald og glasaffald.
3. Metalaffald og plastaffald.
4. Plastaffald og mad- og drikkekartonaffald.
5. Metalaffald, plastaffald og mad- og drikkekartonaffald.

I Slagelse Kommune er erhverv ikke forpligtet til at bruge kommunens renovatør til at få afhentet jeres affald, I kan frit vælge en privat renovatør. Som det er nu, tilbyder vi kun at hente jeres restaffald, alle andre fraktioner skal I have en privat vognmand til at afhente. Fra 1. maj 2024 bliver det muligt for mindre erhverv, med husholdningslignende affald i art og mængde som en normal husholdning, at få hentet jeres genanvendelige fraktioner også, af os. Det vil stadig ikke være et krav at I benytter vores ordninger, og vi har valgt at definere "art og mængde" som at I kan få samme typer beholder med samme tømmehyppighed som almindelige boliger. I kan også vælge at aflevere jeres sorterede husholdningslignende affald på genbrugspladserne, mod betaling. Her kan I dog ikke aflevere madaffald.

Inden tilsynet offentliggøres

Inden tilsynet offentliggøres får du det til gennemsyn. Såfremt du har bemærkninger til tilsynsnotatet, skal disse være modtaget hos Slagelse Kommune senest 14 dage efter brevets datering. Evt. bemærkninger sendes til: Teknik@slagelse.dk

Offentliggørelse af tilsynet

Oplysningerne i tilsynsrapporten vil blive offentliggjort på Miljø- og Fødevareministeriets portal Digital MiljøAdministration jf. § 12 i Miljøtilsynsbekendtgørelsen². Der gøres opmærksom på, at enhver har ret til at få aktindsigt i sagen om tilsynet, herunder den samlede tilsynsrapport samt eventuelle øvrige oplysninger i sagen.

² BEK nr 1536 af 09/12/2019: Bekendtgørelse om miljøtilsyn.

Orientering om brugerbetaling

Tilsynet er omfattet af reglerne om brugerbetaling jf. Brugerbetalingsbekendtgørelsen³. I 2023 opkræves 451,36 kr. pr. time for tilsynsarbejdet udført på og uden for virksomheden.

Kontakt

Har I spørgsmål, kan I kontakte mig på telefon eller mail.

Med venlig hilsen

Lene Hansen

³ BEK nr 1519 af 29/06/2021: Bekendtgørelse om brugerbetaling for godkendelse m.v. og tilsyn efter lov om miljøbeskyttelse og lov og miljøgodkendelse m.v. af husdyrbrug.

Tilsynsrapport for miljøtilsyn

Tilsynet er udført af: Mikkel Haupt og Lene Hansen

Fra virksomheden deltog: René Nielsen

Virksomheden er omfattet af brugerbetalingsbekendtgørelsens § 2 punkt 6.

Virksomheden er efter miljøbeskyttelseslovens bestemmelser indplaceret med listepunkt:
Q01 Autoværksteder

Matrikler (BBR)

Matr.nr	Ejerlavskode	Ejerlavnavn
12a	230254	FRANKERUP BY, EGGESLEVMAGLE

Ejeroplysninger (BBR)

Ejernavn	Ejeradresse	Ejeradresse	Postnr.	Adr.beskyttet
René Leon Juel Nielsen	Bukdalsvej 19	Frankerup	4200 Slagelse	Nej

Betalers adresse	Rene Nielsen, Bukdalsvej 19, 4200 Slagelse		
Tlf.	58186427		
CVR- / P-nummer	21189391 / 1004742456		
Etableringsdato	01.01.1998		
Kort beskrivelse	Autoværksted		
Antal ansatte:	1		
Faktisk anvendelse	Områdetype 1 Erhvervs og industri		
Afstand til boliger	<input checked="" type="checkbox"/> > 100 m	<input type="checkbox"/> 20 - 100 m	<input type="checkbox"/> < 20 m

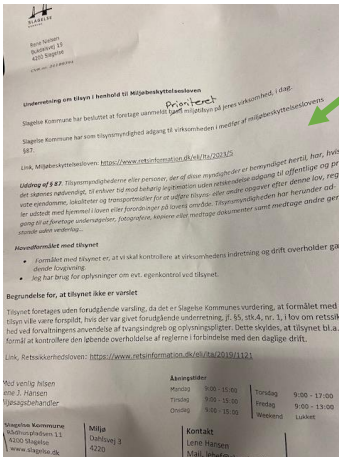

Brev om uvarslet tilsyn

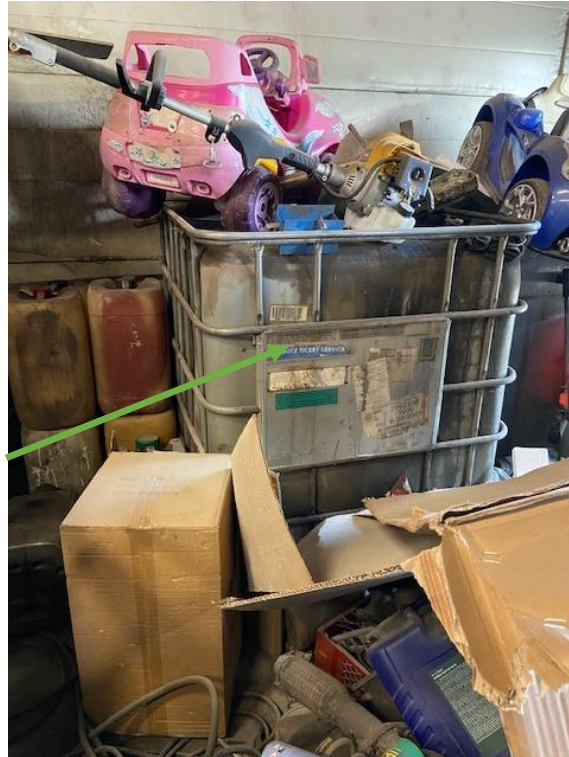

Spildolietank

- Spildolietanken er ikke udskiftet siden sidste tilsyn.
- Ved tilsynet blev følgende konstateret / oplyst:
 1. Der er støbt gulv uden afløb
 2. Der er opkant ved udgang gennem de 2 døre
 3. Gulv hælder opad i retning mod portåbning.
- Slagelse Kommune (team jord og team virksomhed) oplyste følgende:
 4. Slagelse Kommune godkender ikke spildolitanke. Vi foretager en vurdering af, om tanken er egnet til det aktuelle indhold,
 5. Det er Slagelse Kommunes vurdering at olietanken er egnet til formålet på den givne lokalitet,
 6. Der bør ryddes op på og omkring tanken således at en evt. utæthed opdages,
 7. Det er Slagelse Kommunes vurdering, at et evt. spild vil kunne holdes inde på værkstedet.