

BLINKILDE ApS
Odensevej 5
4200 Slagelse

Opfølgning på miljøtilsyn

Slagelse Kommune har den 13. juni 2023 foretaget et miljøtilsyn, prioriteret, varslet (1) jf. § 65 i miljøbeskyttelsesloven¹ på Odensevej 5 i Slagelse.

Tilsynet gav anledning til følgende bemærkninger:

Det blev oplyst ved tilsynet at malingsrester fra rensning af sprøjterne omdannes til en form for aske, der kommer i restaffald.

I skal være opmærksomme på at, hvis den maling der anvendes, er mærket "miljøfarligt", så skal den aske der kommer ved rensningen af sprøjterne, bortskaffes som farligt affald.

Tilsynet gav anledning til følgende indskærpelser i henhold til miljøbeskyttelseslovens §§68 og 69:

Vedr. autoværkstedsbekendtgørelsen §14

Ved tilsynet blev der ikke fremvist dokumentation for egenkontrol.

Jf. §14 skal Virksomheden på forlangende forevise dokumentation for kommunalbestyrelsen om følgende:

- 1) *Indkøb af farve og lak, undervognsbehandlingsprodukter, opløsningsmidler og fortyndingsmidler*
- 2) *Mængde og tidspunkt for aflevering af farligt affald, samt hvor dette affald er afleveret.*
- 3) *Tidspunktet for kontrol og vedligeholdelse af renseanordninger på luftafkast.*

Stk. 2. Dokumentationen, jf. stk. 1, skal opbevares i 5 år, regnet fra udløbet af det kalenderår, hvor den pågældende handling er udført.

Indskærpelsen betragtes som efterkommet når Slagelse Kommune har modtaget følgende:

- Dokumentation svarende til punkt 1, 2 og 3 i §14.

Er det ikke muligt at fremsende de manglende oplysninger, skal der fra dags dato føres driftsjournal for de overstående punkter, så vi har dokumentationen ved næste tilsyn.

Center for Teknik, Plan og Erhverv

Virksomheder

Dahlsvej 3
4220 Korsør

Tlf. 58 57 36 00
teknik@slagelse.dk
www.slagelse.dk

Dato: 18. september 2023
Sagsnr. 23-011407

Kontaktperson:
Celine Hyldig

Direkte tlf.
24 52 50 02

Mail:
celmahyl@slagelse.dk

EAN nr. 5798007389727

Vedr. Autoværkstedsbekendtgørelsens §13

Ved tilsynet blev der udenfor observeret tønder med spildfortynder som ikke står på spildbakke.

Jf. § 13. Affald skal placeres i egnede beholdere og beskyttet mod vejrlig. Farligt affald skal tillige placeres på en oplagsplads med tæt belægning uden afløb. Oplagspladsen skal være indrettet således, at spild kan holdes inden for et afgrænset område og **uden mulighed for afløb til jord, grundvand, overfladevand og kloak**. Området skal kunne rumme indholdet af den største opbevaringsenhed i området.

Indskærpelsen betragtes som efterkommet når Slagelse Kommune har modtaget følgende:

- Billedokumentation på, at tønder med spildfortynder er placeret på en spildbakke eller på en oplagsplads med tæt belægning uden afløb og beskyttet mod vejrlig.

Vedr. affaldsbekendtgørelsens §60

§ 60. Affaldsproducerende virksomheder skal sortere deres affald til særskilt indsamling, jf. dog §§ 61 og 62 samt § 63, stk. 5 og 6. Stk. 3. Affaldsproducerende virksomheder skal sikre, at deres sorterede erhvervsaffald, jf. stk. 1 og 2, som er egnet til materialenyttiggørelse, forberedes med henblik på genbrug, genanvendes eller anvendes til anden endelig materialenyttiggørelse efter reglerne om håndtering af erhvervsaffald egnet til materialenyttiggørelse i bekendtgørelse om affaldsregulativer, -gebyrer og -aktører m.v.

Stk. 4. Affald egnet til materialenyttiggørelse, jf. stk. 3, er:

- 1) Glasaffald.
- 2) Metalaffald.
- 3) Plastaffald.
- 4) Papiraffald.
- 5) Papaffald.
- 6) Madaffald.
- 7) Haveaffald.
- 8) Træaffald.
- 9) Tekstilaffald.
- 10) Mad- og drikkekartonaffald.
- 11) Genanvendeligt farligt affald, herunder batterier og elektronik.
- 12) Genanvendeligt PVC-affald.
- 13) Andet affald, der er egnet til materialenyttiggørelse.

Indskærpelsen betragtes som efterkommet når Slagelse Kommune har modtaget følgende:

- Kvittering på at der er blevet bestilt containere til nye fraktioner eller
- Billedokumentation af beholdere til de forskellige fraktioner, således at det kan ses at affaldet sorteres.

Nye regler vedr. Husholdningslignende affald

Pr. 31. december 2022 skal I som virksomhed udover at sortere erhvervsaffald også sortere jeres husholdningslignende affald. Der er sorteringskriterier for 10 affaldsfraktioner, madaffald, papir, pap, glas, metal, plast, mad- og drikkekartoner, farligt affald, tekstilaffald og restaffald.

Det kan sorteres hver for sig eller i følgende kombinationer:

1. Papiraffald og papaffald.
2. Metalaffald og glasaffald.
3. Metalaffald og plastaffald.

4. Plastaffald og mad- og drikkekartonaffald.
5. Metalaffald, plastaffald og mad- og drikkekartonaffald.

I Slagelse Kommune er erhverv ikke forpligtet til at bruge kommunens renovatør til at få afhentet jeres affald, I kan frit vælge en privat renovatør. Som det er nu, tilbyder vi kun at hente jeres restaffald, alle andre fraktioner skal I have en privat vognmand til at afhente. Fra **1. maj 2024** bliver det muligt for mindre erhverv, med **husholdningslignende affald i art og mængde** som en normal husstand, at få hentet jeres genanvendelige fraktioner også, af os. Det vil stadig ikke være et krav at I benytter vores ordninger, og vi har valgt at definere "art og mængde" som at I kan få samme typer beholder med samme tømmefrekvens som almindelige boliger.

I kan også vælge at aflevere jeres sorterede husholdningslignende affald på genbrugspladserne, mod betaling. Her kan I dog ikke aflevere madaffald.

Tidsfrist

Alle indskærpelser skal være efterkommet senest den 1. november 2023 kl. 23:59. Dokumentation sendes til teknik@slagelse.dk.

Klagevejledning

Jf. § 22 i autoværkstedsbekendtgørelsen kan Kommunalbestyrelsens afgørelser efter denne bekendtgørelse ikke påklages til anden administrativ myndighed, jf. dog stk. 2.

Søgsmål

Jf. § 101 i Miljøbeskyttelsesloven kan søgsmål til prøvelse af afgørelser efter loven eller de regler, der fastsættes i medfør af loven, være anlagt inden 6 måneder efter, at afgørelsen eller beslutningen er meddelt. Dvs. den 18. februar 2023.

Inden tilsynet offentliggøres

Inden tilsynet offentliggøres får du det til gennemsyn. Såfremt du har bemærkninger til tilsynsnotatet, skal disse være modtaget hos Slagelse Kommune senest 14 dage efter brevets datering. Evt. bemærkninger sendes til: Teknik@slagelse.dk

Offentliggørelse af tilsynet

Oplysningerne i tilsynsrapporten vil blive offentliggjort på Miljø- og Fødevarerministeriets portal Digital MiljøAdministration jf. § 12 i Miljøtilsynsbekendtgørelsen¹. Der gøres opmærksom på, at enhver har ret til at få aktindsigt i sagen om tilsynet, herunder den samlede tilsynsrapport samt eventuelle øvrige oplysninger i sagen.

Orientering om brugerbetaling

Tilsynet er omfattet af reglerne om brugerbetaling jf. Brugerbetalingsbekendtgørelsen². I 2023 opkræves **451,36** kr. pr. time for tilsynsarbejdet udført på og uden for virksomheden.

Kontakt vedr. sagsnr. 23-011407

Har I spørgsmål, kan I kontakte mig på telefon eller mail.

Venlig hilsen
Celine Hyldig

¹ BEK nr. 1536 af 09/12/2019: Bekendtgørelse om miljøtilsyn.

² BEK nr. 1519 af 29/06/2021: Bekendtgørelse om brugerbetaling for godkendelse m.v. og tilsyn efter lov om miljøbeskyttelse og lov om husdyrbrug og anvendelse af gødning m.v.

Tilsynsrapport for miljøtilsyn

Tilsynet er udført af: Celine Hyldig

Fra virksomheden deltog: Patrick Blinkilde

Virksomheden er omfattet af brugerbetalingsbekendtgørelsens § 2, pkt. 6.

Virksomheden er efter miljøbeskyttelseslovens bestemmelser indplaceret med listepunkt: 'Q01 Autoværksteder (branchebekendtgørelse) Ingen': (kategori: 2)

Matrikel (BBR)

Matr.nr	Ejerlavskode	Ejerlavnavn
1ak	2001454	Jernbjerg, Slagelse Jorder

Ejeroplysninger (BBR)

Ejernavn	Ejeradresse	Postnr.	Adr. beskyttet
Bjørns Ejendomme Slagelse ApS	Strandvejen 41	4220	Nej

Ejendommens ejer	Bjørns Ejendomme Slagelse ApS		
Virksomhedsadresse	Odensevej 5, 4200 Slagelse		
Tlf. nr.	58504666		
E-mail	Slagelse@blinkilde.net		
CVR-/p-nummer	17079786 / 1001218453		
Etableringsdato	April 1997 – Blinkilde overtog værkstedet i 2019		
Kort beskrivelse	Autolakering		
Antal ansatte:	7 ansatte		
Driftstider (kl.):	Mandag kl. 8-16, tirsdag-torsdag kl. 7-16, fredag kl. 7-13:15		
Faktisk anvendelse	Områdetype 1 Erhvervs og industri		
Afstand til boliger	<input checked="" type="checkbox"/> > 100 m <input type="checkbox"/> 20 – 100 m <input type="checkbox"/> < 20 m		
Type af tilsyn	<input type="checkbox"/> Basis	<input checked="" type="checkbox"/> Prioriteret	<input type="checkbox"/> Opfølgende <input type="checkbox"/> Klage

Værkstedets aktiviteter	Ja	Bemærkninger
Slibning	X	Sliber overflader inden der males
Karosseri-/pladearbejde/svejsning	X	Der forekommer pladearbejde, når der skal rettes buler ud
Lakering	X	Der er 3 lakeringshaller

Udsugning på værkstedet

Der er 3 sprøjtekabiner på værkstedet.

I kabinerne er hele loftet indrettet med indblæsning og hele gulvet er indrettet med udsug.



I de store haller er der også indblæsning i loftet og udsugning i gulvet.

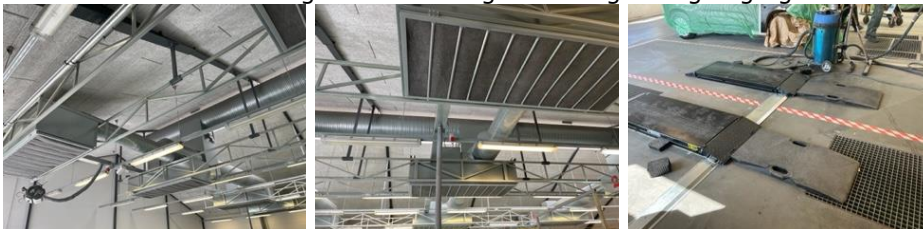

I Hallerne forgår også slibearbejde.

På slibemaskinerne er der tilkoblet slange til udsugning.



Afløb

Der er ikke gulv afløb på værkstedet og heller ikke sandfang og olieudskiller.

Opbevaring af råvarer og hjælpestoffer	Ja	Nej
Opbevares råvarer og hjælpestoffer sikkert mod spild til jord og kloak	X	

Indendørs? Udendørs?

Sådan så det ud:

Virksomheden har et rum uden afløb i den gamle hal til opbevaring af lakeringsprodukter. Fortynder opbevares i tønder udendørs på spildbakke.



I samme rum foregik rensning af de sprøjter der bruges i lakeringskabinerne.



Denne bliver anvendt til at vaske de sprøjter der er blevet brugt til den vandbaserede maling.

Maskinen skiller maling-/lakeringsrester fra vandet og omdanner det til en form for aske der samles i den hvide spand under "vasken". Asken afskaffes som restaffald.





Denne bliver anvendt til at vaske de sprøjter der er blevet brugt til akrylmaling.

Maskinen kan filtrere og genbruge opløsningsmidlet.

Ved tilsynet blev det oplyst, at for hver 10 tønder fortyndinger der modtages, har de kun 1 der sendes tilbage som spildfortynder.

Farligt affald			Driftsjournal		
Fraktion	X	Korrekt opbevaring?	Transportør/modtager	Dato	Mængde
			Spraydåser	X	 Opbevares i grøn plastcontainer
Spildfortynder	X	Opbevares udendørs i blå plasttønder De står foran tønderne med "ny" fortynding, men er ikke placeret på spildbakke	Bent Hansen Malerverer ApS		
Slibestøv	X		ABAS		

Fast organisk kemisk affald	X				
		Opbevares i grøn plastcontainer			
Lakrester	X	I form af aske			
Ølifiltre					
Metalskrot (ej rent)					
Kattegrus m.m.					
Kølevæske					
Bremsevæske					
Brugte bilbatterier					
Affedtningsmidler					
Elektronikdele					
Ølieklude					
Vand fra gulvvask					

Andet erhvervsaffald					
Fraktion	X	Korrekt opbevaring	Driftsjournal		
			Transportør/modtager	Dato	Mængde
Metalskrot (rent)	X	 Opbevares på bar jord, ved siden af værkstedsport			
Æk					
Pap	X				
Papir	X				
Småt brændbart	X				
Autoglas	X	 Opbevares på bar jord, sammen med metalaffald			

Driftsjournal	Ja	Nej
Dokumentation for indkøb af farve, lak, undervognsbehandlingsprodukter, opløsningsmidler og fortyndingsmidler		X
Dokumentation for mængde og tidspunkt for aflevering af farligt affald, samt hvor dette affald er afleveret		X
Dokumentation for kontrol og vedligeholdelse af renseforanstaltninger på luftafkast		X
Bemærkninger		
Der blev ikke fremvist driftsjournal ved tilsynet.		

Jordforurening og drikkevandsinteresser			
Er der konstateret jordforurening	Ja <input checked="" type="checkbox"/>	V1 <input checked="" type="checkbox"/>	
	Nej <input type="checkbox"/>	V2 <input type="checkbox"/>	
	Områdeklassificering <input type="checkbox"/>		
Drikkevandsinteresser	Særlige <input checked="" type="checkbox"/>	Almindelige <input type="checkbox"/>	Begrænsede <input type="checkbox"/>
