

**Aarhus Kommune – Teknik og Miljø
Tilsyn ifølge miljøbeskyttelsesloven**

Tilsynsdato	16. maj 2023
Tilsynstype	Prioriteret tilsyn
CVR-nummer	57008113
P-nummer	1019486172
Virksomhed	SAWO A/S
Adresse	Trueholmvej 2
Postnummer og by	8381 Tilst
Telefon	87361666
e-mail	ksp@sawo.dk
Kontaktperson	Kasper Sanggaard Mortensen
Virksomhedstype	A53 Maskinfabrikker, -værksteder 100-1000 m2
Opstartsdato	03.02.2014, afdelingen etableres på adressen
<u>Tilstede ved tilsynet:</u>	
Virksomheden	Kasper Sanggaard Mortensen
Aarhus Kommune	Helle Munch Sørensen

Aarhus Kommune, Teknik og Miljø har udført tilsyn i henhold til Miljøbeskyttelsesloven. Ved tilsynet er de miljømæssige forhold vedrørende indretning og drift gennemgået. Baggrunden for tilsynet er kommunens forpligtigelse til at føre tilsyn med, at virksomheden overholder miljøbestemmelserne i den daglige drift i henhold til Miljøbeskyttelsesloven.

På de efterfølgende sider ses de miljømæssige oplysninger som Teknik og Miljø har registreret.

REGULERINGSGRUNDLAG

- De miljømæssige forhold reguleres efter miljøbeskyttelseslovensⁱ § 42, der giver lovmæssig hjemmel til påbud og forbud da virksomheden er etableret før 1986.
- Miljøtilsynsbekendtgørelsenⁱⁱ
- Opkrævning af brugerbetaling for tilsynet sker i henhold til reglerne i brugerbetalingsbekendtgørelsenⁱⁱⁱ. Der opkræves brugerbetaling for miljøtilsyn, miljøsagsbehandling m.m. Opkrævning sker én gang årligt i november måned for perioden 1. november til 31. oktober.
- Håndtering, opbevaring og bortskaffelse af affald skal ske i henhold til affaldsbekendtgørelsen^{iv}, affaldsaktørbekendtgørelsen^v, samt Aarhus Kommunes Regulativ for Erhvervsaffald: [Regulativ for erhvervsaffald \(aarhus.dk\)](#).
- Affald og kemikalier skal opbevares i henhold til Aarhus Kommunes forskrift for opbevaring af affald, olie og kemikalier: [forskrift-om-opbevaring-af-olier-og-kemikalier.pdf \(aarhus.dk\)](#)
- Indretning og drift af virksomhedens olietanke reguleres efter olietanksbekendtgørelsen^{vi}
- Jordforureningsloven^{vii}

Afsluttende bemærkninger, opfølgning m.v.

Kontrolpunkt	Tilsynskommentar
Bemærkninger ved tilsynet	<p>Alle tanke, på nær tanken til fyringsolie i vaskehallen, er oprettet i BBR.</p> <p>Virksomheden anmodes om at anmelde tanken til fyringsolie til kommunen.</p> <p>Ved etablering og sløjfning af olietanke, skal dette anmeldes til kommunen jf. olietankbekendtgørelsens §§ 26 og 30.</p> <p>Anmeldelse sker via kommunens digitale indberetningssystem.</p> <p>Anmeldelse skal som udgangspunkt foretages af ejer. Anmeldelse på vegne af ejer kan ske ved brug af en fuldmagt, som findes her. Fuldmagten vedhæftes ved anmeldelsen.</p> <p>Se mere her: Vil du etablere eller sløjfe en olietank? (aarhus.dk) Spørgsmål kan rettes til Den Digitale Hotline: Den Digitale Hotline (aarhus.dk)</p>
Opfølgning	<p>Ved basistilsynet i 2020 var den visuelle flyderalarm på virksomhedens dobbeltvæggede olietank udløst. Virksomheden sendte efter tilsynet fotos af tanken med inaktiv flyderalarm. Ved tilsynet i 2022 var alarmerne også inaktive. Ok.</p>
Egenkontrol	<p>Virksomheden har ikke krav om regelmæssig indsendelse af egenkontroloplysninger.</p>

INDRETNING OG DRIFT

Kort beskrivelse af virksomhedens produktion, processer og planforhold

Kort beskrivelse	<p>Virksomheden er etableret på adressen Trueholmvej 2, der ejes af Leo Sørensen Holding ApS. Både Trueholmvej 2 og 8 er del af samme matrikel (12^a) som det fremgår af nedenstående matrikelkort med matrikelskel. Virksomheden JLS ApS er etableret i bygningerne mod vest (nr. 8). Sawo A/S er indrettet i værkstedsbygningen i midten (nr. 2) med tilhørende vaskehal. Bygningen nord for virksomheden er udlejet til flere forskellige andre virksomheder.</p> <p>Virksomheden beskæftiger sig med service og opbygning af hydrauliksystemer (kran, tipping, komprimator m.m.) på lastbiler. Der foretages følgende aktiviteter på virksomheden:</p> <ul style="list-style-type: none">- Spåntagende forarbejdning (drejning, boring, savning)- Svejsning- Pletmaling med spraydåser (meget lidt)- Montering- Vask af emner i vaskehal.
Produktionsareal:	Værkstedsareal ca. 970 m ² . Resten af bygningen anvendes til lager, vaskehal, kontor m.v.
Antal ansatte	I produktionen er der beskæftiget 13 personer og fire personer i administrationen.

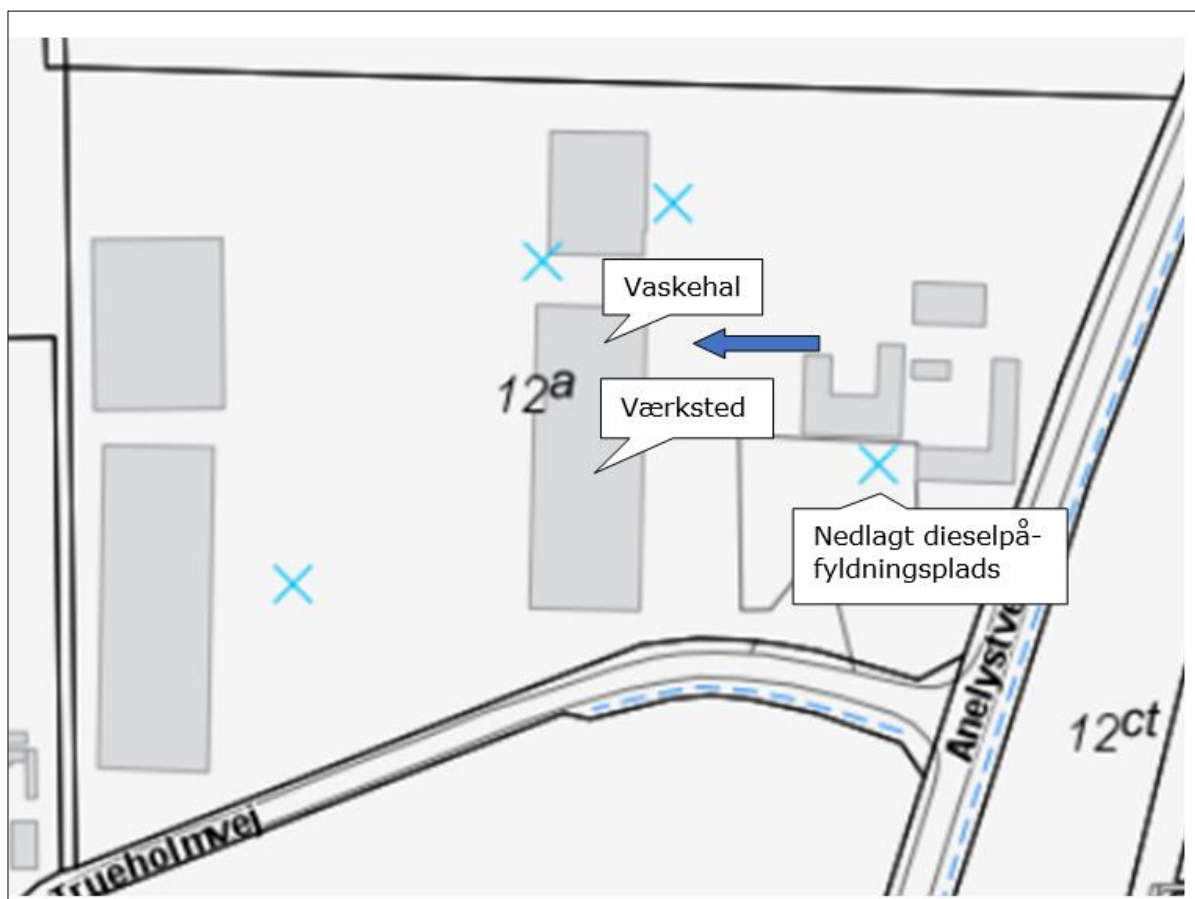

Figur 1. Oversigt over virksomheden – olieudskillere markeret med kryds og pil

Planforhold

Virksomheden er i kommuneplanen beliggende inden for erhvervsområde 250601ER og inden for lokalplan 266. Området er lokalplanlagt til område til lager-, entreprenør- og vognmandsvirksomhed med dertil hørende garager, værksteder, lagerbygninger mv.

Driftstid

Hverdage kl. 7.00 – 16.00

Intet arbejde i weekender

RÅVARER

Oversigt over råvarer

Kontrolpunkt	Tilsynskommentar
Råvarer	Forskellige olietyper, bl.a. hydraulik: 4.000 – 5.000 liter pr. år Jernprofiler: 4 – 5 tons pr. år
Opbevaring	Olier opbevares indendørs på spildbakker i sikker afstand til porte. Der er ingen afløb.

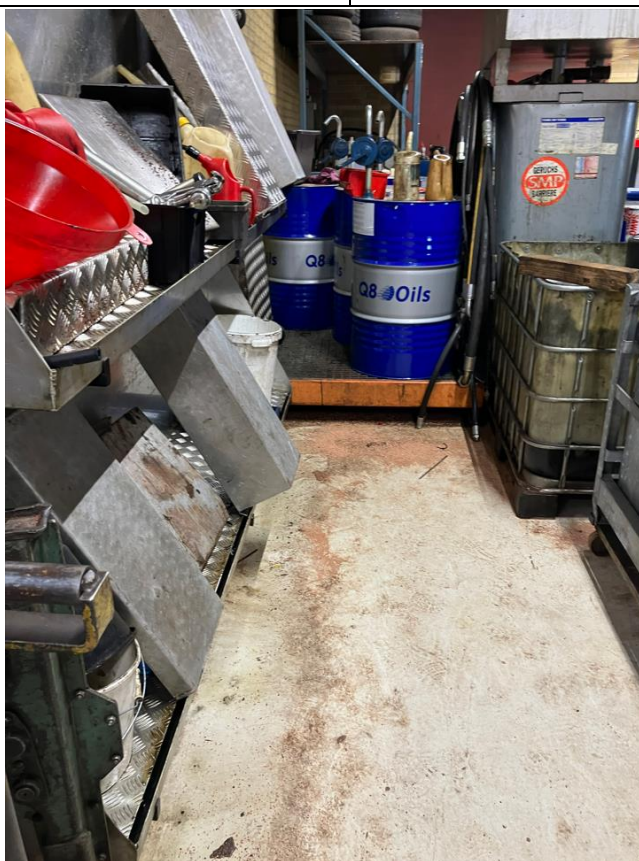

Fig. 2 og 3. Opbevaring af olier

Oversigt over olietanke i brug

Indhold	Størrelse	Årstal	Placering	Tanknr.	Bemærkninger
Fyringsolie	1.800 liter	2014	Indendørs, lager	58198	Tank nr. 5 i BBR
Fyringsolie	1.800 liter	2014	Indendørs, vaskehal	60771	
Hydraulikolie	1.800 liter	2010	Indendørs, vaskehal	45797	Tank nr. 6 i BBR
Spildolie	1.000 liter	2014	Indendørs, værksted	825034	Tank nr. 7 i BBR

Tanken til fyringsolie er ikke oprettet i BBR.

Rørføringer til olietanke

Der er ikke nedgravede rør til tankene.

Oplysninger om tanke og rørføringer

Der gøres opmærksom på, at det altid er virksomhedens ansvar, at tanke, rør og tankinstallationer er lovlige i henhold til olietanksbekendtgørelsen, herunder bl.a. overholdelse af sløjfningsterminer. Eventuelle fejl i ovenstående oplysninger om virksomhedens anlæg fritager ikke virksomheden for dette ansvar. Virksomheden er desuden forpligtet til at sørge for, at tankene er registreret i BBR, som beskrevet på denne hjemmeside: www.aarhus.dk/olietank

STØJ

Kontrolpunkt	Tilsynskommentar
Afstand til nærmeste bolig	Nærmeste beboelser er beliggende i villakvarteret øst for Anelystvej. Der er ca. 150 meter til den nærmeste nabo.
Væsentlige støjkloder	Virksomhedens støjende aktiviteter foregår indendørs for lukkede døre og porte. Kompressor og luftrenseanlæg er placeret indendørs.
Vurdering af støj	Virksomheden vurderes umiddelbart ikke at medføre støj, der ligger ud over de vejledende støjkrav fra Miljøstyrelsen.

LUFT OG LUGT

Oversigt over luftafkast

Kontrolpunkt	Tilsynskommentar
Luftemissioner	Tre svejseafkast To slibeafkast Et direkte afkast fra højtryksrensere To oliefyr Rumudsug Afkastene er ført mere end en meter over tag. Der er kommet nye filtre i svejseafkastene i 2023.
Rumopvarmning	Oliefyr på værksted Varmepumpe i kontorer og omklædninger
Vurdering	Det vurderes, at virksomheden ikke giver anledning til støv- og lugtgener.



Fig. 4. Svejseafkast

VOC

Er virksomheden omfattet af VOC-bekendtgørelsen?

Nej

SPILDEVAND

Ved dette prioriterede tilsyn er spildevandsforhold ikke nærmere gennemgået. Oplysningerne nedenfor stammer fra tidligere tilsyn.

Spildevand afledes til følgende renseanlæg	Åby Renseanlæg Regnvand afledes til Voldbækken
Kloakopland SE=separatkloakeret FÆ=fælleskloakeret	SE
Spildevandsudledning reguleres af spildevandstilladelse af	Tilslutningstilladelse af 2. december 1981

Udskillere og sandfang

Der er i alt 5 olieudskillere til ejendommen Trueholmvej 2 og 8, der alle er tilmeldt den kommunale tømningsordning med årlig kontrol / tømning. Placeringen af de 5 olieudskillere er vist på kortet nedenfor.

Sawo A/S afleder foruden sanitært spildevand også processpildespildevand i henhold til spildevandstilladelse meddelt den 2. december 1981. Afløb fra vaskehal afledes via olieudskiller, der ligger ud for porten til vaskehallen. I vaskehallen vaskes emner med hedvandsrensere og mindre mængder rensmiddel, der er uden indhold af miljøfarlige kemikalier jf. mærkningen af beholderen til midlet. Gulvvaskemaskine tømmes i vaskehallens afløb. Placeringen af denne olieudskiller er vist med en blå pil på Figur 1. Placeringen af de øvrige fire olieudskillere er vist med et blå kryds.

Udlejer har ansvar for olieudskillerne, herunder tømningen. Olieudskillerne bliver tømt i den kommunale tømningsordning.

Der er sandfang i gulvet i forbindelse med afløbet fra vaskepladsen.

AFFALD

Affaldstype	Maks. oplagret mængde - afhentet mængde	Opbevaring (dunke, tank, container)	Opbevaring - hvor	Modtager
Farligt affald:				
Spildolie	2740 kg	Tank	Indendørs på tæt belægning uden kloak	Marius Pedersen
Oliefiltre	280 kg	Tønde		
Olieslanger	2445 kg	Palletanke		
Spraydåser	99	Tønder		
Miljømåtter og klude	-	Plastbeholdere		Berendsen
Ikke-farligt affald:				
Metal	-	Container	Udendørs	NOVA, Odder
Pap	830 kg			Marius Pedersen
Brændbart	9740 kg			
Træ, bl.a. paller	-			
Relevant affald af 'de ti fraktioner': Mad Plast Farligt affald Pap/papir	-	Dertil indrettede beholdere	Indendørs og udendørs	Marius Pedersen
Opbevares farligt affald på virksomheden			Ja	
Bortskaffes farligt affald i henhold til lovgivningen			Ja	
Opfyldes kravene til opbevaring af farligt affald			Ja	
Fritagelser for farligt affald			Nej	
Bemærkninger		Farligt affald opbevares i tønder og spildolietank i sikker afstand til porte. Der er ingen afløb. Alle modtagere er registreret på Energistyrelsens Affaldsregister: Energistyrelsen - Affaldsregister (ens.dk)		

Virksomheden har igangsat sortering af husholdningslignende affald.



Fig. 5. Spildolie

BESKYTTELSE AF JORD OG GRUNDVAND

Kontrolpunkt	Tilsynskommentar
Dieselpåfyldningsplads	Tank ifm. den tidligere dieselpåfyldningsplads er fjernet i 2022.
Stand af belægninger	Belægninger vurderes at være ok.
Spild på belægninger	Spild på belægninger vurderes at være begrænset.
Udendørs oplag af farligt affald og råvarer	Nej.
Jordforurening	Der blev ikke konstateret synlig jordforurening ved tilsynet.

BELIGGENHED, AFSTAND TIL FORURENINGSFØLSOMME OMRÅDER

Følsomme brugerområder	100 m til nærmeste boligområde udlagt i kommuneplanen.
Overfladerecipienter	280 m til nærmeste sø beskyttet af naturbeskyttelseslovens § 3
Vandindvindingsinteresser	Delvist beliggende i område med særlige drikkevandsinteresser. Beliggende i indvindingsopland til Lyngbyværket.

I henhold til tilsynsbekendtgørelsens § 12 stk. 5, har enhver ret til aktindsigt i virksomhedens øvrige oplysninger, som tilsynsmyndigheden er i besiddelse af, med de begrænsninger, der følger af lov om aktindsigt i miljøoplysninger.

Venlig hilsen

Helle Munch Sørensen
Industrisagsbehandler
Tlf.: 23 83 41 12
E-mail: hemus@aarhus.dk

Aarhus Kommune, Teknik og Miljø, den 31. maj 2023

ⁱ Lovbekendtgørelse nr. 5 af 3. januar 2023 af lov om miljøbeskyttelse

ⁱⁱ Bekendtgørelse nr. 1536 9. december 2019 om miljøtilsyn

ⁱⁱⁱ Bekendtgørelse nr. 1519 af 29. juni 2021 om brugerbetaling for godkendelse m.v. og tilsyn efter lov om miljøbeskyttelse og lov om husdyrbrug og anvendelse af gødning m.v.

^{iv} Bekendtgørelse nr. 2512 af 10. december 2021 om affald

^v Bekendtgørelse nr. 1536 af 1. januar 2023 om affaldsregulativer, -gebyrer og -aktører m.v.

^{vi} Bekendtgørelse nr. 1257 af 27. november 2019 om indretning, etablering og drift af olietanke, rørsystemer og pipelines

^{vii} Lovbekendtgørelse nr. 282 af 27. marts 2017 bekendtgørelse af lov om forurennet jord