



Hjørring Kommune



Tillæg

Miljøgodkendelse

af kvægbruget på

Kærsgårdvej 6, Hjørring

Ændret placering af stald

§ 12

Lov nr. 1572 af 20.
december 2006 om
miljøgodkendelse mv.
af husdyrbrug

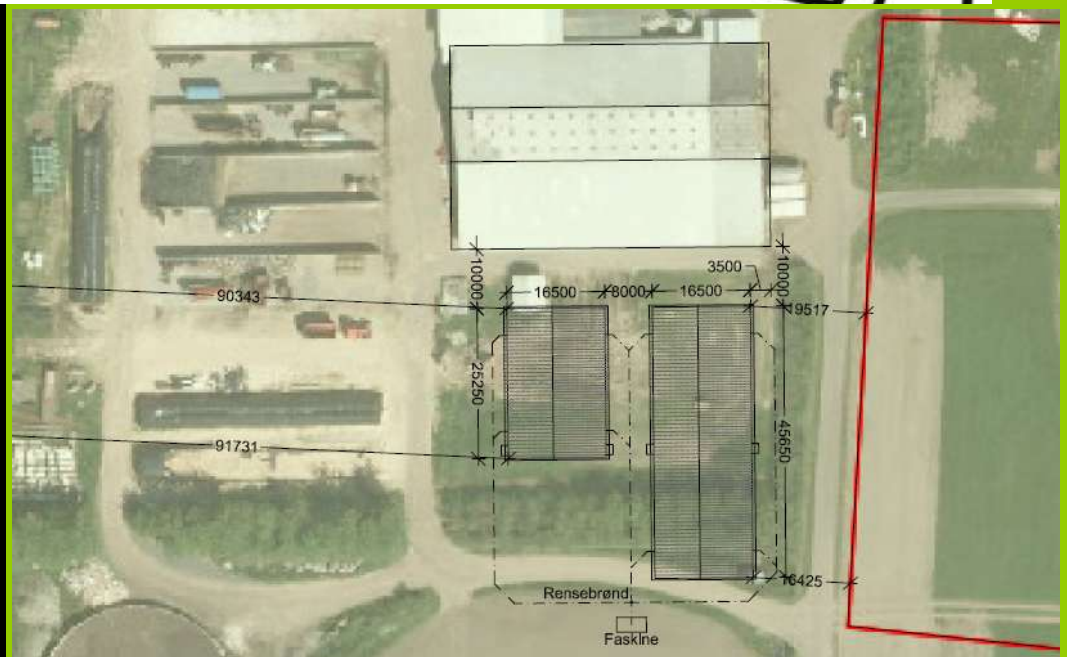

Dato for gyldighed

8. maj 2014

Teknik og Miljø
Springvandspladsen 5
9800 Hjørring
Telefon 72 33 67 30
teknik-miljoe@hjoerring.dk
www.hjoerring.dk

Indholdsfortegnelse

1. Miljøgodkendelsens omfang	3
1.1. Resumé.....	3
1.2. Offentlighed	3
1.3. Klagevejledning m.v.	3
1.4. Gyldighed	3
2. Husdyrbrugets beliggenhed og planmæssige forhold.....	4
2.1. Nye og eksisterende anlæg på ejendommen	4
3. Gener fra husdyrbrugets anlæg	4
3.1. Lugt	4
4. Bilag	5
Bilag 1. Anlægstegning.....	5

1. MILJØGODKENDELSENS OMFANG

1.1. Resumé

John Bak, Kærsgårdvej 6, 9800 Hjørring har ansøgt om et tillæg til sin miljøgodkendelse af 12. marts 2008. Ansøger ønsker at ændre den ansøgte stald i tillægget af 9. marts 2011. Dyreholdet ændres ikke.

Ansøgningen om miljøgodkendelse er indsendt til Hjørring Kommune gennem Miljøstyrelsens elektroniske ansøgningsssystem første gang den 23-04-2014.

Hjørring Kommune har vurderet, at der kan meddeles godkendelse af den ansøgte ændring og udvidelse i henhold til de gældende regler¹. Miljøgodkendelsen er baseret på oplysningerne i ansøgningen samt efterfølgende beregninger og betinget af følgende vilkår:

- Gyldighed (*vilkår 1.4.1.*)

1.2. Offentlighed

Ifølge § 56 i lov om miljøgodkendelse m.v. af husdyrbrug kan godkendelse først meddeles når der er forløbet 3 uger efter, at kommunalbestyrelsen har givet skriftlig orientering om ansøgningen til naboerne til den omhandlede ejendom, med mindre det ansøgte efter kommunalbestyrelsens skøn er af underordnet betydning for naboerne jf. § 56 stk. 2.

Det er skønnet, at den ansøgte ændring af stalden er af underordnet betydning, hvorfor godkendelse meddeles uden forudgående naboorientering.

Ansøgers konsulent har haft udkast til miljøgodkendelse til kommentering.

1.3. Klagevejledning m.v.

Ansøger selv kan påklage kommunens afgørelse – dvs. denne miljøgodkendelse - indtil 4 uger efter offentliggørelsen. Det samme kan enhver, der har en væsentlig, individuel interesse i sagen samt en række foreninger og organisationer m.v.

En klage skal være skriftlig og skal være modtaget i Hjørring Kommune senest den 9. juni inden kontortids ophør. En klage indsendes via e-mail: teamerhverv@hjoerring.dk eller til adressen: Hjørring Kommune, Springvandspladsen 5, 9800 Hjørring. Eventuelle klager vil blive videregivet af Hjørring Kommune til Natur- og Miljøklagenævnet.

Natur- og Miljøklagenævnet opkræver gebyr for behandling af en klage. Nærmere oplysninger om gebyrreglerne kan findes på Natur- og Miljøklagenævnets hjemmeside.

Godkendelsen kan godt udnyttes, selvom der klages over den, med mindre Natur- og Miljøklagenævnet bestemmer andet, og under forudsætning af at andre nødvendige tilladelser er indhentet. Det skal bemærkes, at Natur- og Miljøklagenævnet ved sin behandling kan ændre eller ophæve en godkendelse. Udnyttes en godkendelse, der er klaget over, sker det derfor for egen regning og risiko.

Kommunens afgørelse kan også indbringes for domstolene. En retssag skal være anlagt inden 6 måneder fra den dag, afgørelsen er offentliggjort.

1.4. Gyldighed

Vilkår:

- 1.4.1. Godkendelsen bortfalder, hvis ikke bygge- og anlægsarbejder er igangsat inden 2 år fra denne afgørelse er meddelt.

¹ Lov nr. 1572 af 20. december 2006 om miljøgodkendelse mv. af husdyrbrug – i resten af teksten blot kaldet "husdyrgodkendelsesloven" samt Lov om miljøbeskyttelse jf. lovbekendtgørelse nr. 1757 af 22. december 2006.

2. HUSDYRBRUGETS BELIGGENHED OG PLANMÆSSIGE FORHOLD

2.1. Nye og eksisterende anlæg på ejendommen

Der er søgt om 2 stalde i stedet for en, og en ændret placering i forhold til tillægget af marts 2011, således at de nye bygninger kommer til at ligge vinkelret på eksisterende bygning i stedet for parallelt med bygningen.



Anlægstegning

Ændringen betyder at stalden flyttes lidt længere væk fra nærmeste nabo.

3. GENER FRA HUSDYRBRUGETS ANLÆG

3.1. Lugt

Miljøstyrelsens ansøgningsystem har beregnet hvilke afstande, der mindst skal være fra stalderne til forskellige beboelsestyper, se tabellen nedenfor. Her ses også de målte afstande til den nærmeste beboelse indenfor hver type.

Områdetype	Lovens krav: minimums afstand (m) – Geneafstanden	Den vægtede gennemsnitsafstand (m)	Aktuelle Afstande (m)
Byzone / Sommerhusområde	277		2040
Samlet bebyggelse	189		580
Enkelt bolig	79	95	95

Lugtgeneafstandene er beregnet for fuld besætning. Alle eksisterende og nye stalde indgår i beregningen. De aktuelle afstande er målt fra et tænkt lugtcentrum i ny ungdyrstald, og som det ses overholder den ansøgte produktion lovens minimumkrav til lugtgeneafstande til byzone og samlet bebyggelse. Systemet beregner en vægtet gennemsnitsafstand såfremt den aktuelle afstand er mindre end 1,2 gange geneafstanden. Genekriteriet er overholdt da geneafstanden er mindre end den vægtede gennemsnitsafstand.

Ændringen i forhold til det oprindelige projekt betyder at stalden er flyttet lidt væk fra nærmeste nabo og den aktuelle afstand i forhold til lugt dermed også er blevet længere.

4. BILAG

Bilag 1. Anlægstegning

