

1. Eksisterende ungdyrstald.
2. Eksisterende stald m. kalvebokse til spædkalve.
3. Ajelebeholder, vaskeplads, påfyldningsplads til marksprøjte.
4. Eksisterende kostald.
5. Eksisterende gyllebeholder – 763 m³.
6. Eksisterende gyllebeholder – 2280 m³.
7. Påtænkt gyllebeholder – 3000 m³.
8. Plansilo.
9. Gl. staklade.
10. Ny staklade.



Ærø Kommune

Initialer:

Dato: 14/11/2006

Tid: 09:44

Målforshold: 1:2000

Ansøger: Ny lugt

Dato: 00-01-1900

Adresse: 0

Nudrift

Dyrekategori og staldsystem	Antal	Vægtinterval	Gennemsnitsvægt	Maksimal vægt	Ton dyr på stald	LE/s pr. ton dyrevæg	LE/s Svin	LE/s Kvæg	LE/s Høns	Mangler LE-værdi
Jerseyko, Sengestald med spalter (kanal,	280	0	0	450	0	40	0	5040	0	
Jerseyko, Dybstrøelse (hele arealet)	31	0	0	450	0	40	0	558	0	
Småkalv, jersey (0-6 mdr.), Dybstrøelse (74,64	25	75	49,9999	0	40	0	149,2797	0	
Kvie/stud, jersey (6 mdr.-kælvning), Senj	124,4	75	232,9	153,9499	0	40	0	766,0547	0	
Kvie/stud, jersey (6 mdr.-kælvning), Senj	99,52	232,9	359,22	296,06	0	40	0	1178,5556	0	
Kvie/stud, jersey (6 mdr.-kælvning), Senj	12,44	359,22	375,01	367,115	0	40	0	182,67642	0	
Tyrekalv, jersey (0-6 mdr.), Dybstrøelse (5	25	145	85	0	40	0	17	0	
Ungtyr, jersey (6 mdr. - slagting 328 kg	5	145	328	236,5	0	40	0	47,3	0	
Beregnet lugtemission nudrift								7938,8665	0	0

Ansøgt produktion

Dyrekategori og staldsystem	Antal	Vægtinterval	Gennemsnitsvægt	Maksimal vægt	Ton dyr på stald	LE/s pr. ton dyrevæg	LE/s Svin	LE/s Kvæg	LE/s Høns	Mangler LE-værdi
Jerseyko, Sengestald med spalter (kanal,	360	0	0	450	0	40	0	6480	0	
Jerseyko, Dybstrøelse (hele arealet)	16	0	0	450	0	40	0	288	0	
Småkalv, jersey (0-6 mdr.), Dybstrøelse (40	25	41,667	33,3333	0	40	0	53,33328	0	
Kvie/stud, jersey (6 mdr.-kælvning), Senj	20	359,22	375,01	367,115	0	40	0	293,692	0	
Beregnet lugtemission ansøgt produktion								7115,0253	0	0

*) sommerperiode

Beregnet geneafstand nudrift og ansøgt produktion ved traditionel staldventilation

Omr.	Område	Genekriterium	Geneafstand nudrift			Geneafstand ansøgt prod.		
			svin	kvæg	Høns	Svin	Kvæg	Høns
I	Boligområde i byzone samt sommerhusområde	1 LE/m3	0	282	0	0	267	0
II	Byzoneområde i øvrigt samt landsby eller landzoneområde med "samlet bebyggelse"	3 LE/m3	0	158	0	0	150	0
III	Boliger i landzone uden for landsby og uden for "samlet bebyggelse"	10 LE/m3	0	89	0	0	84	0

KONSEKVENS

350

328

Lugtemissionen er beregnet som maks. lugtemission om sommeren med en ude temperatur på 20°C.

Det er desuden forudsat, at staldlugtemissionen er minimeret ved god hygiejne i form af rene produktionsforhold og at arbejds gange tilrettelægges, så dannelse af lugtende stoffer begrænses med at mindst muligt lugt bortventileres til det fri.

Beregningen baserer sig på "Vejledende retningslinier for vurdering af lugt og begrænsninger af gener fra stalde". Udg. 2, udarbejdet maj 2002 af Miljøcenter Fyn/Trekantområdet

Geneområder, før og efter

- Gene - samlet bebyg, 311 årskør - 158 m
- Gene - enkeltbolig, 311 årskør - 89 m
- Gene - samlet bebyg, 376 årskør - 150 m
- Gene - enkeltbolig, 376 årskør, 84 m

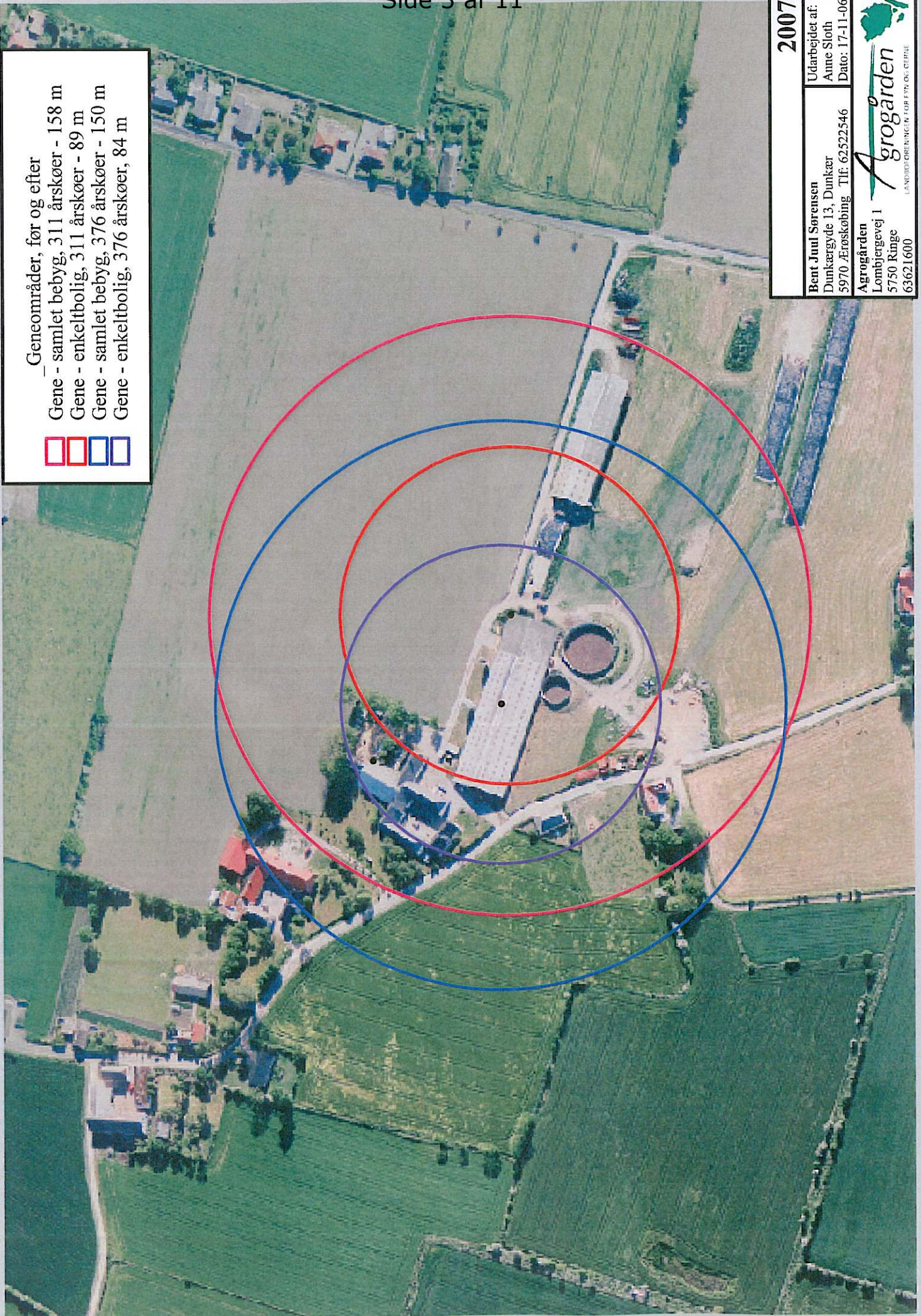
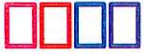

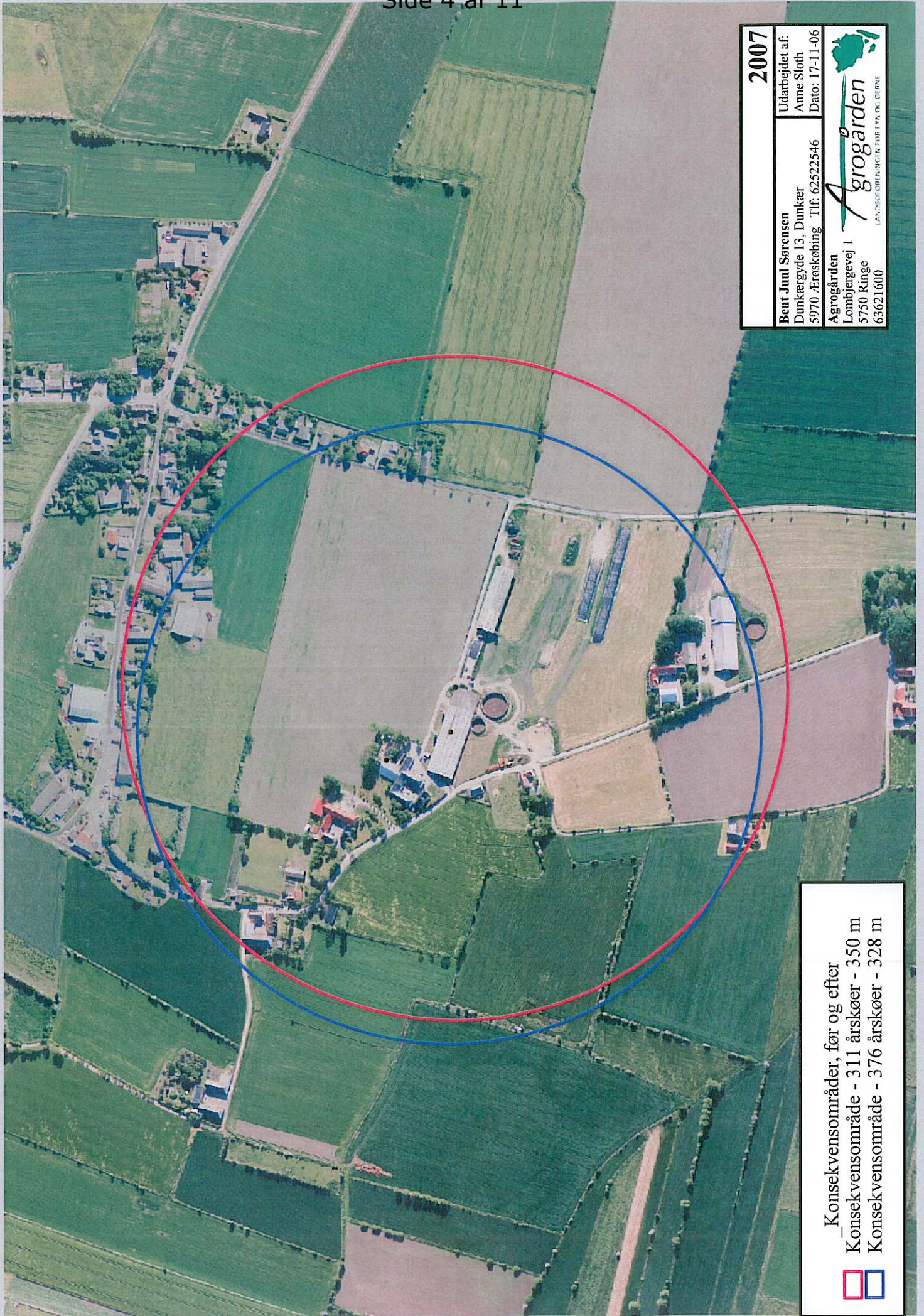

2007	Udarbejdet af: Anne Sloth Dato: 17-11-06
Bent Juul Sørensen Dunkærgade 13, Dunkær 5970 Ærøskøbing Tlf: 62522546	
Agrogården Lombjergevej 1 5750 Ringe 63621600	 LANDSFØRENINGEN FOR EYV OG ØERNE



2007	Udarbejdet af: Anne Sloth Dato: 17-11-06
Bent Juul Sørensen Dunkeryde 13, Dunker 5970 Årøsøbing Tlf: 62522546	 LANDSFORENINGEN FOR LYV OG GRØNNE
Agrogården Lombjergevej 1 5750 Ringe 63621600	

Konsekvensområder, før og efter

- Konsekvensområde - 311 årskør - 350 m
- Konsekvensområde - 376 årskør - 328 m

Nogle nedlagte besætninger og de fleste udspretningsarealer

BILAG XX

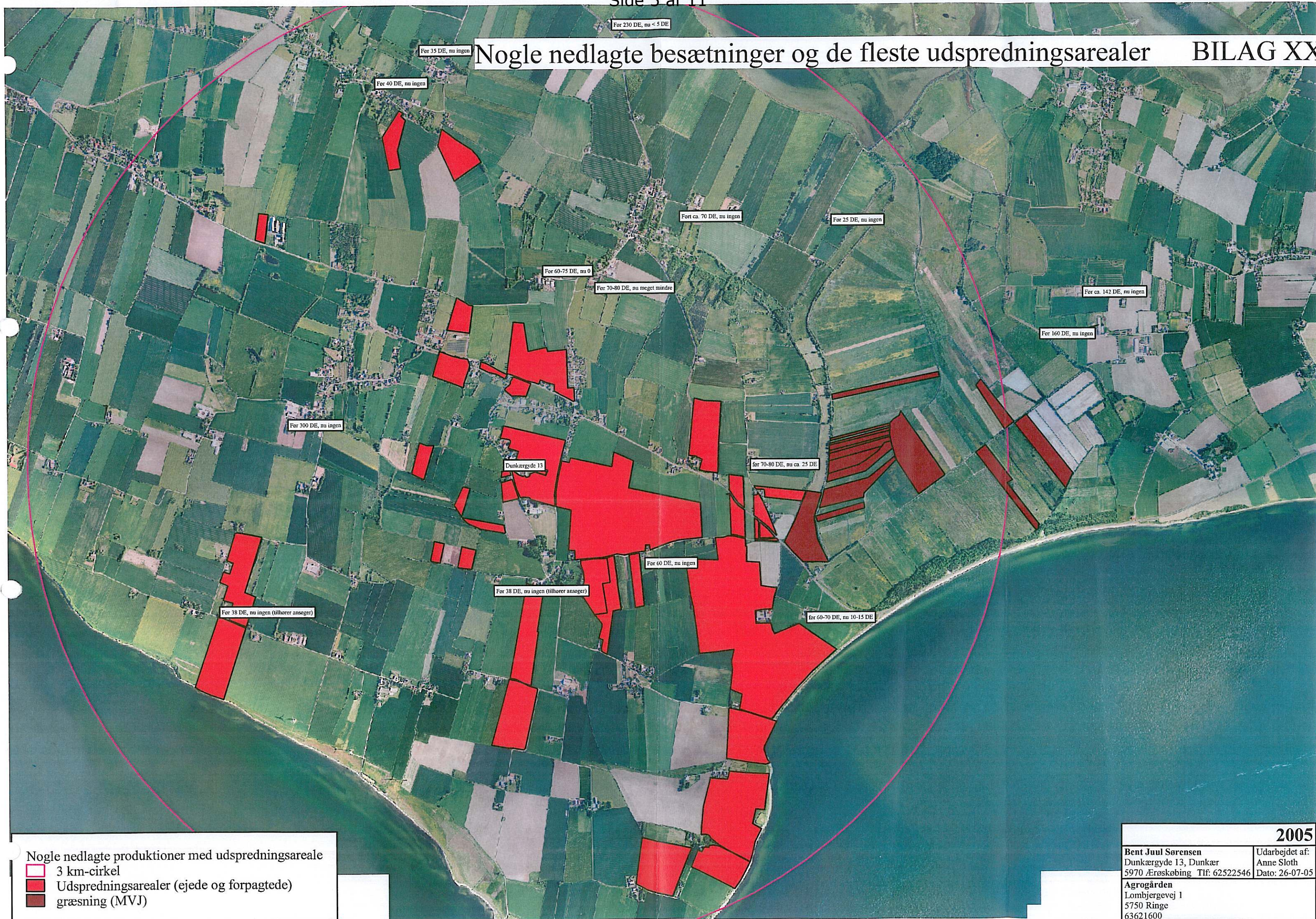

Nogle nedlagte produktioner med udspretningsareale

- 3 km-cirkel
- Udspretningsarealer (ejede og forpagtede)
- græsning (MVJ)

2005

Bent Juul Sørensen Dunkærgyde 13, Dunkær 5970 Ærøskøbing Tlf: 62522546	Udarbejdet af: Anne Sloth Dato: 26-07-05
Agrogården Lombjergevej 1 5750 Ringe 63621600	

Oversigt over Bent Juul Sørensen.

23. feb. 1983	Tilladelse til opførelse af kostald. Dispensation fra afstand til naboskel. Etabl. af gyllebeholder på 1083m ³ (763 m ³ beholder og 320 m ³ i kanaler)
18. aug. 1986	Tilladelse til opførelse af foderlade på 380 m ²
1986	Plansilo opføres.
20. sept. 1990	Tilladesle til opførelse af staklade på 424 m ²
1. juni 1993	Tilladelse til etablering af gyllebeholder og udvidelse af kostal til 258 DE.
25. juni 1996	Tilladelse til opførelse af tilbygning til eksisterende staklade. Samlet areal 1298 m ² .
8. januar 1999	Søgt om lokaliseringsgodkendelse til modernisering og udvidelse af eksisterende kostald. Ikke udvidelse af DE. Dispensation for afstand til nærmeste bolig (< 50 m)
20. januar 1999	Tilladelse givet i teknisk udvalg.
3. maj 1999	BJS anmelder udvidelse fra 225 til 388 DE.
1. juli 1999	Godkendt af Ærøskøbing Kommune til 388 DE i eksisterende stald inden 5 år.
23. juli 1999	Ærøskøbing Kommune præciserer, at udvidelsen skal være udnyttet med 25 % inden de 5 år (udvidelse svarende til 41 DE) for at kunne betragtes som udnyttet.
4. juni 2001	BJS søger om ændring af staklade til ungdyrstald (ikke udvidelse af besætning). Stakladen ønskes forlænget med 20 m til ca. 400 m ² . Denne forlængelse ville have givet kortere afstand til nabo – ca. 110 m i stedet for de eksisterende ca. 122 m. Udbygningen har ikke fundet sted.
21. aug. 2001	Jf. Skov- og Naturstyrelsen (SNS) giver Ærøskøbing Kommune lokaliseringsgodkendelse til dette.

9. april 2002 SNS kender tilladelsen ugyldig.
1. juni 2002 Frasalg af bygninger til Stenagergård. Produktionen på 38 DE nedlagt.
17. juni 2002 Ærøskøbing Kommune anmoder Fyns Amt om at lave screening af BJS i forbindelse med at der skal udarbejdes kap. 5-godkendelse. Oplyser, at BJS samtidig ønsker at bygge ny ungdyrstald.
13. juli 2002 Ansøgning til amtet om etablering af dyrehold på Gravensdal.
20. dec. 2002 meddelelse fra Ærøskøbing Kommune om at procedure for Kapitel 5 er igangsat.
27. januar 2003 Ansøgning om VVM-redegørelse.
15. januar 2003 Tilladelse til etablering af 38,8 DE på Gravensdal fra amtet.
1. dec. 2003 Frasalg af bygninger til Femdalsminde. Produktion på 38 DE nedlagt.
5. marts 2004 Fyns Amt accepterer, at der er udvidelse fra 282 DE til 388 DE.
23. juni 2004 Tilladelse at bygge halmlade på 624 m².
25. august 2004 Ansøgning om ændring af staklade til ungdyrstald – ikke udvidelse, men flytning af dyr.
26. august 2004 Afgørelse fra Fyns Amt – udvidelsen er VVM-pligtig.
8. sept. 2004 Afslag på ansøgning om ændring af staklade til ungdyrstald – begrundelse er øget forurening.
27. dec. 2004 Ansøgning om miljøgodkendelse. Der ansøges om en udvidelse af besætning fra 282 DE til 390 DE. Eksisterende staklade ønskes inddraget til ungdyrstald, samt opførelse af en ny gyllebeholder. Samtidig tages en eksisterende ungdyrstald ved Dunkærge 11 ud af drift.
15. feb. 2005 Afgørelse fra Fyns Amt – med projektilpasninger er udvidelsen ikke længere VVM-pligtig.

12. okt. 2005 Naturklagenævnet stadfæster Fyns Amts afgørelse om ikke VVM-pligt.
14. nov 2005 Ærøskøbing Kommune meddeler miljøgodkendelse til dyrehold på 390 DE – klagefrist udløber den 14. december 2005.
29. nov 2005 Fyns Amt påklager miljøgodkendelsen.
29. sept. 2006 Ansøgning om konvertering af dyrehold – revurdering af miljøgodkendelse.

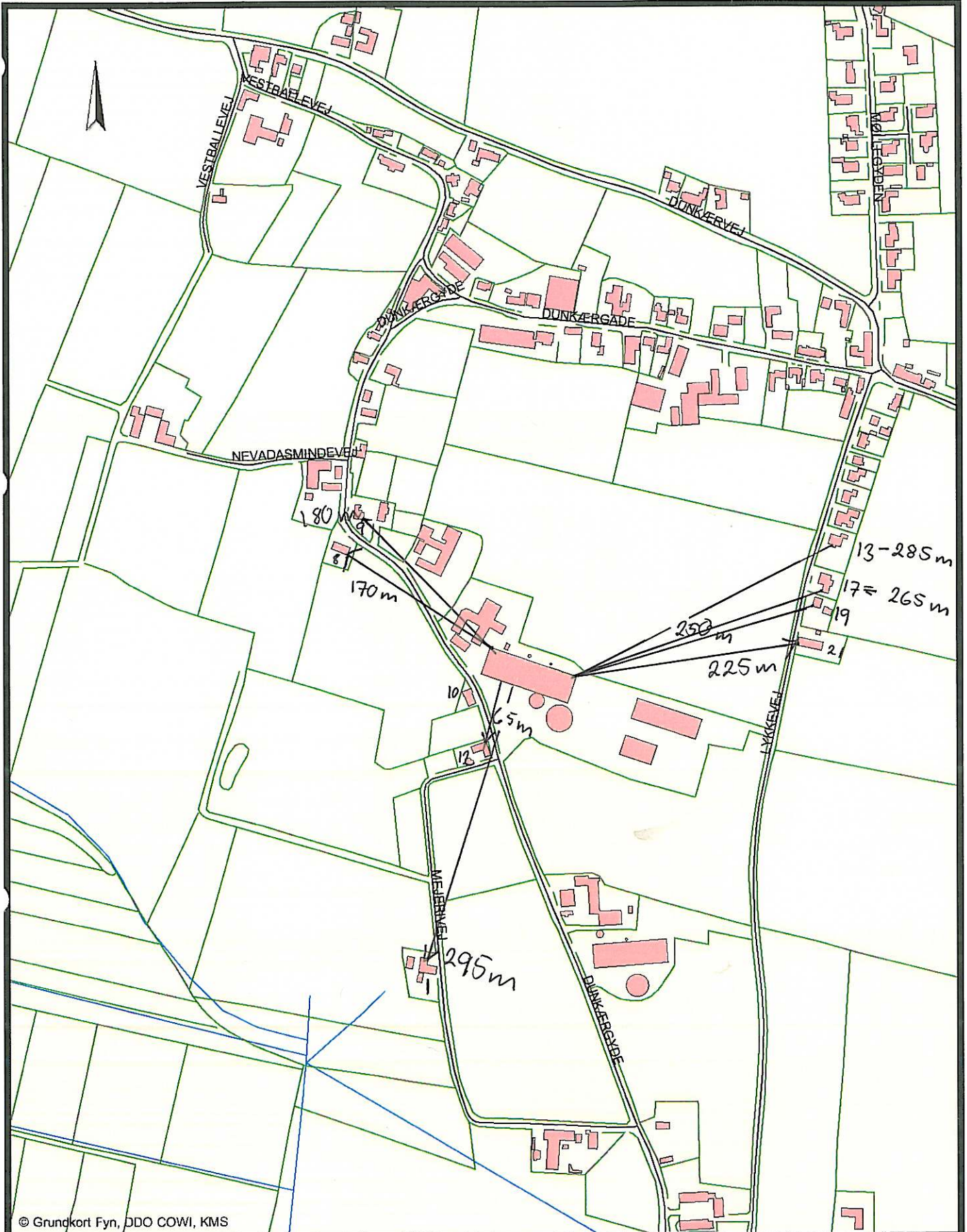

© Grundkort Fyn, DDO COWI, KMS



Ærø Kommune

Initialer:

Dato: 30/10/2006

Tid: 11:55

Målforhold: 1:5000

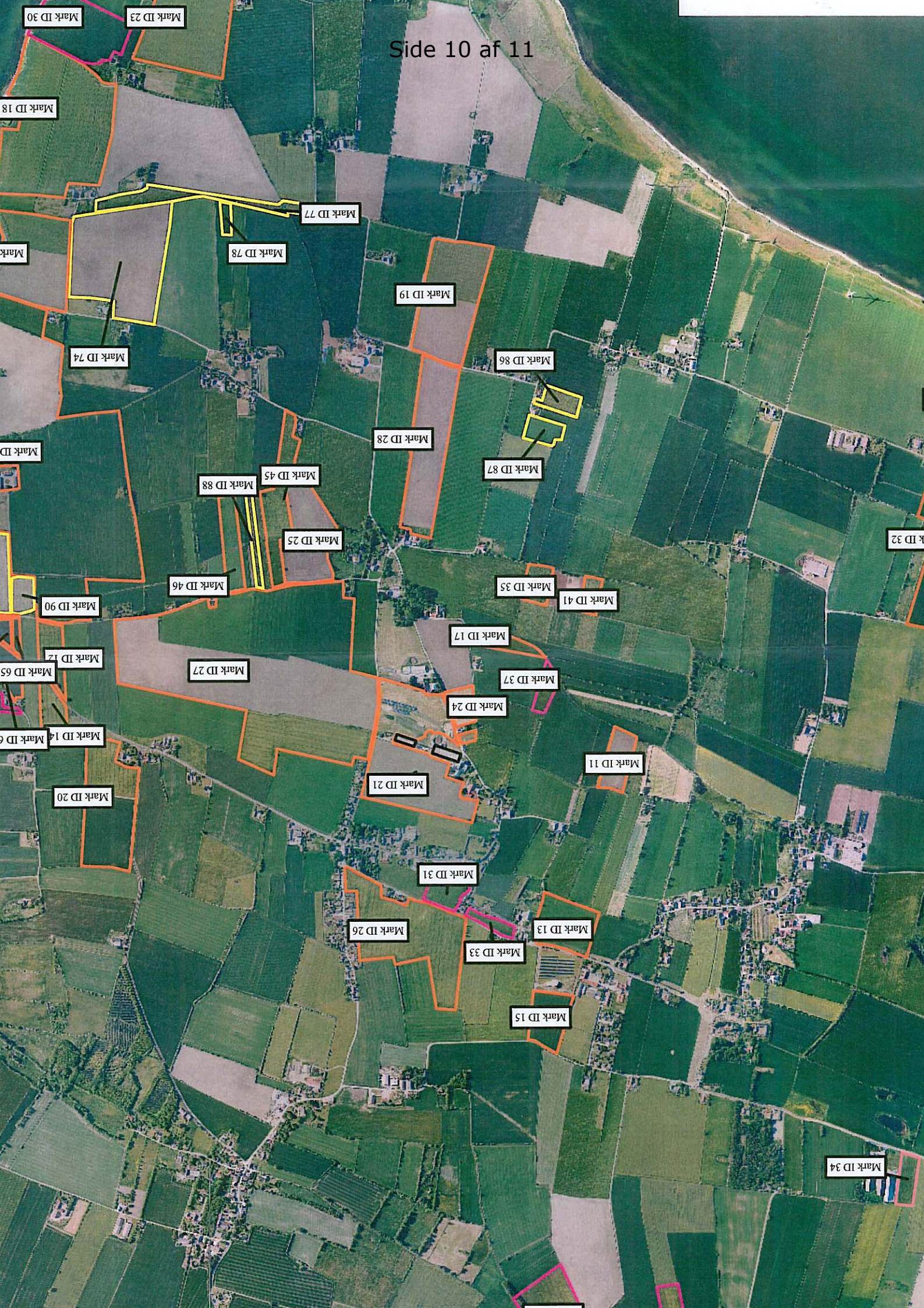

Mark ID 30

Mark ID 23

Mark ID 18

Mark ID

Mark ID 77

Mark ID 78

Mark ID 19

Mark ID 86

Mark ID 74

Mark ID 28

Mark ID 87

Mark ID 45

Mark ID 88

Mark ID 25

Mark ID 35

Mark ID 41

Mark ID 32

Mark ID 46

Mark ID 90

Mark ID 17

Mark ID 12

Mark ID 27

Mark ID 37

Mark ID 65

Mark ID 24

Mark ID 11

Mark ID 14

Mark ID 21

Mark ID 31

Mark ID 20

Mark ID 26

Mark ID 13

Mark ID 6

Mark ID 33

Mark ID 15

Mark ID 34

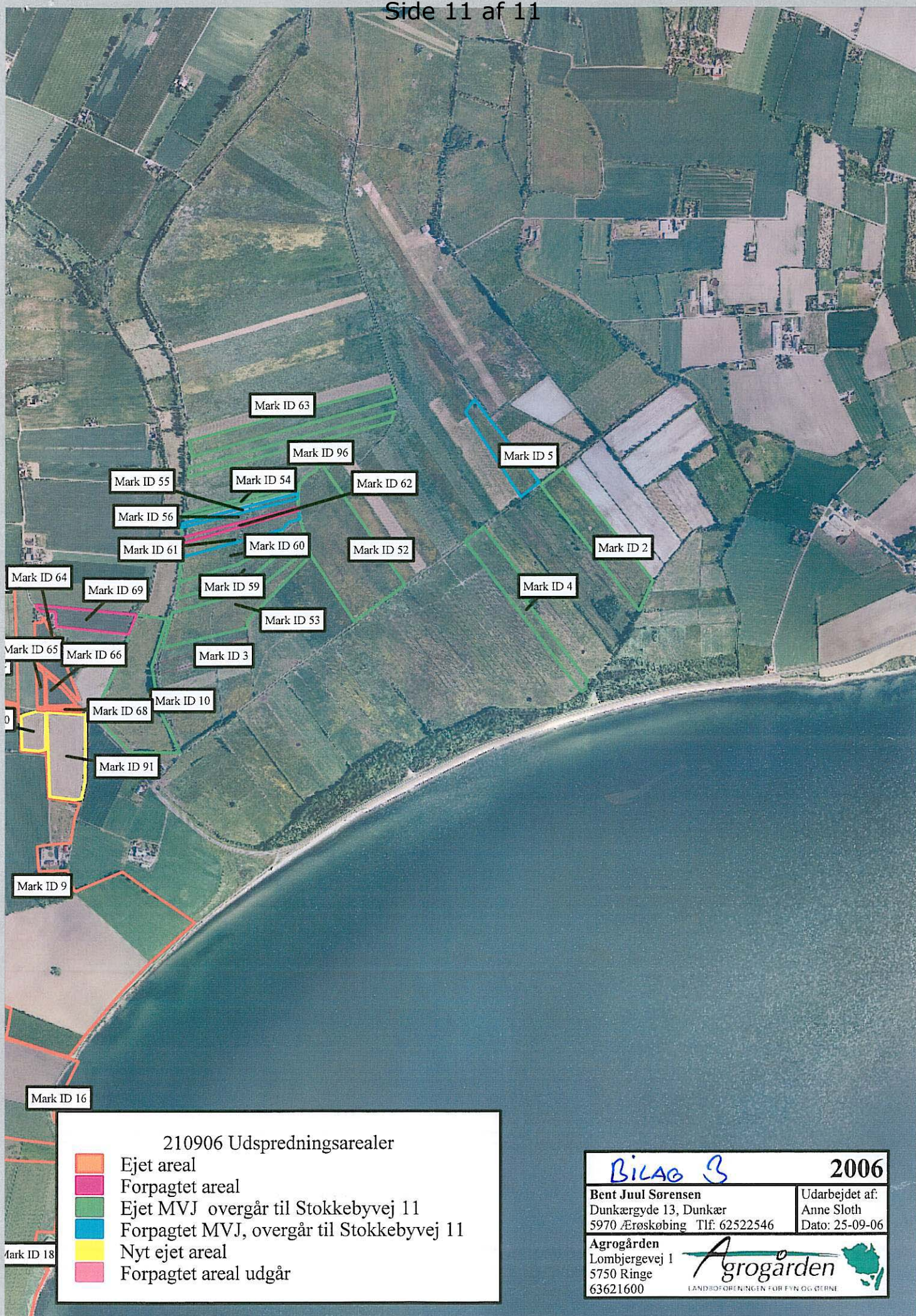

210906 Udspretningsarealer

- Ejet areal
- Forpagtet areal
- Ejet MVJ overgår til Stokkebyvej 11
- Forpagtet MVJ, overgår til Stokkebyvej 11
- Nyt ejet areal
- Forpagtet areal udgår

Bilag 3

2006

Bent Juul Sørensen
Dunkærgyde 13, Dunkær
5970 Ærøskøbing Tlf: 62522546

Udarbejdet af:
Anne Sloth
Dato: 25-09-06

Agrogården
Lombjergevej 1
5750 Ringe
63621600

