



**Varde
Kommune**

Morten Wenzel
Vrenderupvej 31
6818 Årre

Teknik og Miljø

Bytoften 2, 6800 Varde

79947413

25. april 2024

Klaudi Andresen

Direkte tlf.: 79947413

**Afgørelse om ikke godkendelsespligt ved etablering
af teltoverdækning på gylletank beliggende på
Hellevej 37, 6818 Årre**

Journalnr.: 8.736.416

Sagsnr.: GEO-2024-03270

Anmeldes efter § 25 i husdyrgødningsbekendtgørelsen

Afgørelse

Varde Kommune har ingen bemærkninger til, at der på ejendommen Hellevej 37, 6818 Årre etableres teltoverdækning på gyllebeholder, der er vist på figur 1.



Figur 1. Gyllebeholder på Hellevej 37, hvor der ønskes teltoverdækning.

Postadresse:

Varde Kommune

Bytoften 2, 6800 Varde

Varde Kommune gør opmærksom på, at det er byherrens eget ansvar, at eventuelle tekniske forskrifter og eksisterende byggeblade overholdes.

Endvidere er det byherrens ansvar at sikre, at belastningen fra overdækningen ikke vil være til ugunst for tankkonstruktionen (væggene), samt at der ikke er risiko for gennemlokning (brud) af den eksisterende tankbund.

Når teltoverdækningen er monteret, skal I indsende færdigmeldingsblanket, der er vist til sidst. Herefter vil opdatere oplysningerne i BBR.

Sagsoplysninger

Varde Kommune har modtaget en anmeldelse om etablering af teltoverdækning af eksisterende gyllebeholder fra 1994 på 1.548 m³ beliggende på Hellevej 37, 6818 Årre. Anmeldelsen er indsendt af Morten Wenzel, der også har indsendt myndighedssæt på teltoverdækningen.

Varde Kommune har oplysninger om, at der er foretaget 10 års beholderkontrol den 3-11-2020.

Gylletanken ligger indenfor landskabstype

- Åbne landbrugslandskaber

I **åbne landbrugslandskaber** skal store tekniske anlæg, herunder store husdyrbrug med mere end 500 dyreenheder tilpasses landskabets karakter.

Gyllebeholderen ligger i tilknytning til eksisterende driftsbygninger med høj rejsning.

Vurdering

Varde Kommune vurderer, at teltoverdækningen ikke vil bidrage til forøget miljøbelastning.

På trods af højden vurderer Varde Kommune, at teltoverdækningen ikke har væsentlig landskabelig påvirkning i og med at gyllebeholderen ligger tæt på andre bygninger.

På den baggrund vurderer Varde Kommune, at teltoverdækningen er en ændring af husdyrbruget som er under bagatelgrænsen. Derfor stiller Varde Kommune ikke krav om anmeldelse til etablering af en teltoverdækning på den eksisterende gylletank.

Forudsætninger for vurderingen:

Intet krav om godkendelse/landzonetilladelse er under forudsætning af, at beplantning vist med grøn på figur 1 vedligeholdes, bevares og om nødvendigt genplantes, fordi det er en del af vurderingen, se figur 2.

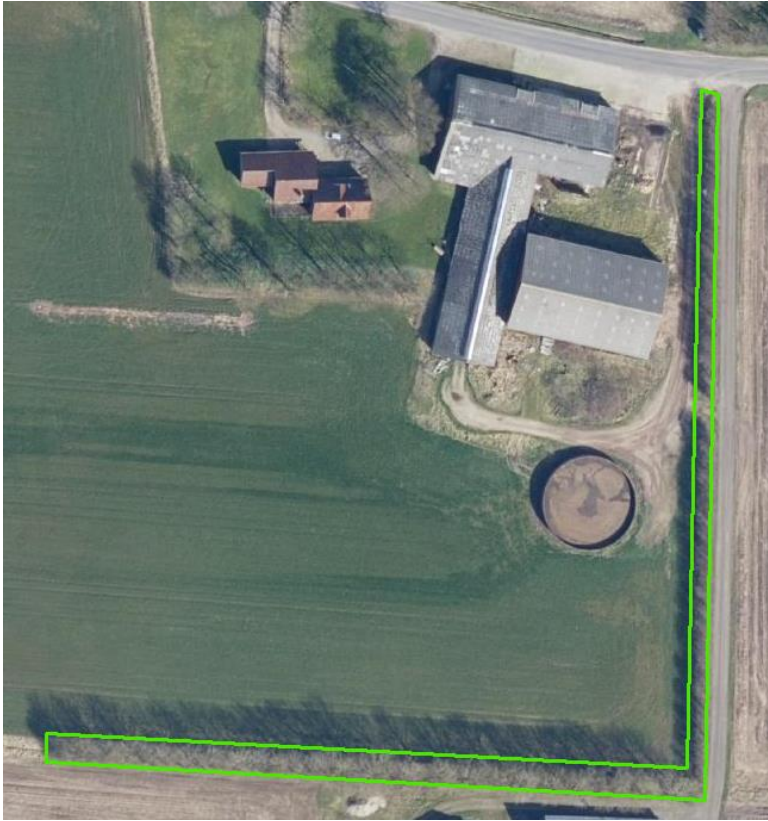

Figur 1. Lysegrøn område viser hvor eksisterende beplantning skal bevares.

Varde Kommune stiller ikke krav om byggetilladelse til teltoverdækninger på gylletanke.

Nabohøring

Varde Kommune vurderer at teltoverdækningen er af underordnet betydning for naboer og har derfor ikke foretaget nabohøring.

Klagevejledning

Afgørelsen kan påklages til Miljø- og Fødevareklagenævnet i henhold til § 76 i Husdyrbrugloven af de klageberettigede, der fremgår af lovens §§ 84-87.

Hvis du ønsker at klage over afgørelsen, skal du gøre det elektronisk og direkte til Miljø og Fødevareklagenævnet via Klageportalen. Du kan få adgang til Klageportalen via <https://kpo.naevneneshus.dk>.

Din klage skal være modtaget senest den 23. maj 2024 (4 uger efter offentliggørelsen).

Det er en betingelse for behandling af din klage, at du indbetaler et gebyr.

Vejledning om hvordan du klager og om gebyrordningen kan du finde på <https://kpo.naevneneshus.dk>

Samme sted fremgår det også, at der er visse særlige forhold, som kan begrunde en undtagelse fra kravet om at klage via Klageportalen.

Har du brug for yderligere oplysninger eller hjælp til Klageportalen, kan du kontakte nh@naevneneshus.dk eller tlf. 7240 5600.

Såfremt afgørelsen ønskes indbragt for domstolene, skal søgsmål være anlagt inden 6 måneder fra afgørelsens offentliggørelse samt være i overensstemmelse med § 26 i forvaltningsloven.

Offentliggørelse

Offentliggørelse af afgørelsen sker på Digital MiljøAdministration <https://dma.mst.dk/> under "Offentliggørelser", den 25. april 2024.

Med venlig hilsen

Klaudi Andresen

E klan@varde.dk



Varde Kommune Teknik & Miljø Bytoften 2 6800 Varde	Forbeholdt kommunen <i>Ejendomsnummer: 573-</i> <i>Anlægsnummer i BBR:</i> <i>Godkendt i sag-nr.:</i> <i>Sagsbehandlers initialer:</i>
Oplysninger til BBR-registrering NÅR DU HAR FÆRDIGGJORT ETABLERING AF GYLLEBEHOLDER / ENSILAGEPLADS / MØDDINGSPLADS / KALVEPLADS / VASKEPLADS M.M. HAR VI BRUG FOR FØLGENDE OPLYSNINGER FOR AT FÅ ANLÆGGET REGISTRERET I BBR. (En blanket pr. anlæg)	

Vejnavn og husnummer:	
Postnummer og by:	
Hvad omhandler oplysningerne: (sæt kryds)	Nyetablering: Udvidelse: Ændring:
Hvad er etableret/udvidet/ændret: (sæt kryds)	Ensilageopbevaringsanlæg: Møddingsplads: Gyllebeholder: Andet:
Byggedata:	Grundareal: Rumfang: Højde: Opførelsessår:
Placering: (sæt kryds) (Skitse som bilag)	Placering fremgår af ansøgningen: Vedlagt skitse over evt. ændret placering:

Ejers underskrift: Med min underskrift bekræfter jeg, at byggeriet er etableret i henhold til gældende lovgivning.	
Navn:	Telefonnummer:
Evt. e-mail:	Dato:
Underskrift:	

Skemaet sendes til: teknik@varde.dk.