



JENS R STUDSHOLT
Mosbjergvej 210
9870 Sindal

Team Erhverv
Springvandspladsen 5
9800 Hjørring
Telefon 72 33 33 33
Fax 72 33 30 30
hjoerring@hjoerring.dk
www.hjoerring.dk

Hjørring den 22-11-2016

Sagsnr.: 09.17.40-P19-5-16

Tilladelse til opførelse af møddingsplads på Mosbjergvej 210, Sindal.

Hjørring Kommune har den 25. oktober 2016 modtaget din anmeldelse vedr. opførelse af møddingsplads på 250 m² til opbevaring af fast husdyrgødning, på ovennævnte ejendom.

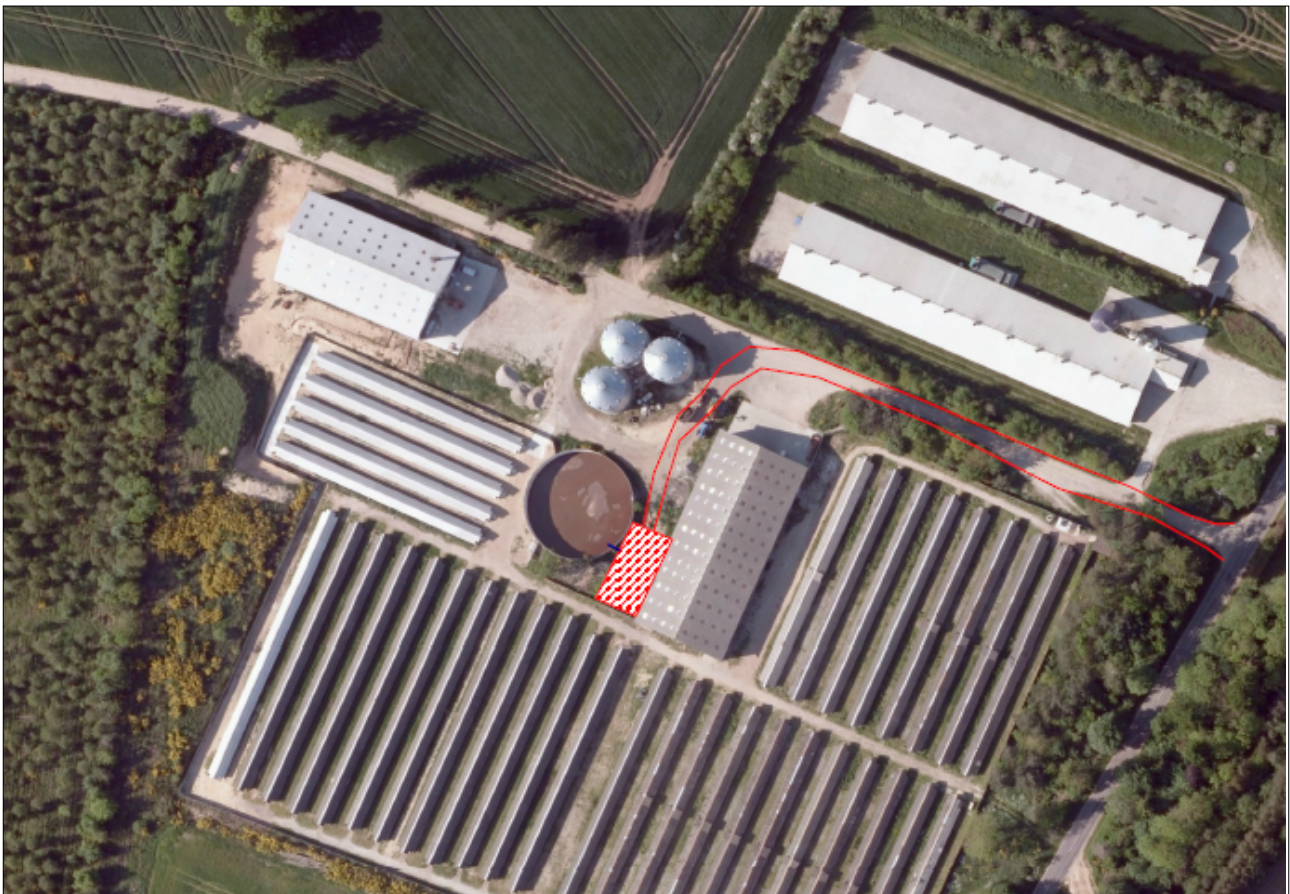

Hjørring Kommune har konstateret, at det anmeldte overholder bekendtgørelsens krav og vurderet, at den anmeldte gyllebeholder ikke kræver miljøgodkendelse¹. Anmeldelsen er behandlet i henhold til Bekendtgørelse om tilladelse og godkendelse m.v. af husdyrbrug².

Det betyder, at du kan opføre møddingspladsen, når du har modtaget byggetilladelse fra kommunen.

¹ I henhold til Lov nr. 1572 om miljøgodkendelse m.v. af husdyrbrug af 20. december 2006 med senere ændringer
² Tilladelse og godkendelse m.v. af husdyrbrug (Bek. nr. 44 af 11. januar 2016 (§ 29))

**Kommunen har konkret konstateret at:**

- Byggeriet erhvervsmæssigt nødvendigt for bedriften
- Gødningsopbevaringsanlægget ligger i umiddelbar tilknytning til nuværende bebyggelsesarealer på ejendommen
- Den korteste afstand til nærmeste beboelsesbygning u. landbrugspligt i samlet bebyggelse er større end 300 meter.
- Den korteste afstand til byzone, sommerhuszone er større end 300 meter
- Den korteste afstand til lokalplanlagt område i landzone til bolig erhverv eller off. formål til beboelse institutioner, rekreative formål er større end 300 meter.
- Den korteste afstand til nabobeboelse (u. landbrugspligt) er større end 100 meter
- Gødningsopbevaringsanlægget etableres i sædvanlige byggematerialer og i ikke-reflekterende overflader
- Etablering af gødningsopbevaringsanlægget kan ske uden væsentlige ændringer i eksisterende terræn
- Siderne på gødningsopbevaringsanlægget er lavere end 3 m over eksisterende terræn
- Gødningsopbevaringsanlægget ikke ligger indenfor 300 meter fra: Naturområder af lovens § 7, stk. 1. Andre ammoniakfølsomme naturtyper, som indgår i udpegningsgrundlaget for internationale naturbeskyttelsesområder. Heder, moser og overdrev som er beskyttet af naturbeskyttelseslovens § 3, samt ammoniakfølsom skov.
- Anlægget ikke er beliggende i værdifuldt kulturmiljø.
- Anlægget er beliggende i et område der er udpeget som "Særligt bevaringsværdigt landskab" og værdifuldt naturområde i Kommuneplan 2013. Af Kommuneplanen fremgår: "De særligt bevaringsværdige landskaber skal så vidt muligt friholdes for inddragelse af arealer til formål, der kan skæmme landskabet. Større byggeri samt større veje og tekniske anlæg skal så vidt muligt undgås. Øvrigt byggeri og anlæg, herunder erhvervsmæssigt nødvendigt byggeri for landbrug, skovbrug og fiskeri, skal placeres og udformes under særlig hensyntagen til landskabets skala og karaktertræk." Der er her tale om en mindre tilbygning til en eksisterende anlæg, og Kommunen vurderer, at de planlægningsmæssige hensyn, herunder hensynet til det særligt bevaringsværdige landskab ikke tilsidesættes med det ansøgte.
- Byggeriet ikke vil være til skade for miljøet, herunder at de landskabelige værdier ikke tilsidesættes. Endvidere er det vurderet, at byggeriet ikke vil påvirke naboer væsentligt.

Afgørelsen offentliggøres på kommunens hjemmeside den 22. november 2016.

Denne afgørelse bortfalder hvis den ikke er udnyttet senest 2 år efter den er meddelt.



Klagevejledning

Ansøger selv kan klage over kommunens afgørelse – dvs. denne godkendelse – indtil 4 uger efter offentliggørelsen. Det samme kan enhver, der har en væsentlig, individuel interesse i sagen samt en række foreninger og organisationer m.v.

Klagen skal indsendes til Natur- og Miljøklagenævnet via Klageportalen, som der findes et link til på forsiden af www.nmkn.dk. Klagen skal være modtaget senest den 20. december 2016 kl. 23.59.

Natur- og Miljøklagenævnet opkræver et gebyr på 500 kroner. Natur- og Miljøklagenævnet skal som udgangspunkt afvise en klage, der kommer uden om Klageportalen.

Afgørelsen kan godt tages i brug, selvom der klages over den – med mindre Natur- og Miljøklagenævnet bestemmer andet og under forudsætning af, at andre nødvendige tilladelser er indhentet. Udnyttes en godkendelse/afgørelse, der er klaget over, sker det for egen regning og risiko. Natur- og Miljøklagenævnet har også mulighed for at ændre eller ophæve en miljøgodkendelse/afgørelse på baggrund af en klage.

Kommunens afgørelse kan også indbringes for domstolene. En retssag skal være anlagt inden seks måneder fra den dag, at afgørelsen er offentliggjort.

Det er muligt at søge om aktindsigt i sagen.

Med venlig hilsen

Bente Kjærsgård Henriksen
Team Erhverv
Tlf.: 72 33 67 35
BKH@hjoerring.dk



Kopi af brevet er sendt til:

- Danmarks Naturfredningsforening - dn@dn.dk
- Danmarks Naturfredningsforening, Region Nordjylland – thorkild.kjeldsen@mail.tele.dk
- Danmarks Sportsfiskerforbund - lbt@sportsfiskeren.dk
- Dansk Ornitologisk Forening - natur@dof.dk
- Dansk Ornitologisk Forening, Hjørring - hjoerring@dof.dk
- Det Økologiske Råd - husdyr@ecocouncil.dk
- Lystfiskeriforeningen for Liver Å – emildf1985@yahoo.dk
- Naturstyrelsen – nst@nst.dk
- LandboNord, Camilla Lerbjerg Thomsen – CLT@landbonord.dk