



Thomas Andresen  
Vestermarksvej 6  
6520 Toftlund

**Myndighed - Teknik &  
Miljø**

Tlf. +45 74 92 92 93  
E-mail ehk1@toender.dk

Sagsnr.:  
09.17.24-P19-5-24  
KS: phe

20. august 2024

## Anmeldelse af foderlade

Vi meddeler hermed, at du kan opføre en foderlade på Vestermarksvej 6, 6520 Toftlund, uden tilladelse eller godkendelse efter §§ 16a eller 16b i husdyrloven<sup>1</sup>.

Afgørelsen er meddelt i medfør af § 11 i husdyrgodkendelsesbekendtgørelsen<sup>2</sup>.

### Projektbeskrivelse

Du har indsendt en anmeldelse via husdyrgodkendelse.dk, skemanr. 246161. Der er ansøgt om en foderlade på 840 m<sup>2</sup> med en bredde på 20 m og længde på 42 m. Bygningen opføres i antracitgrå stålplader. Taget udføres i antracitgråt eternit. Bygningen får en skydeport i begge gavlender og langsiden mod nord vil bestå af en åben side

Bygningshøjden er lavere end 12,5 m. Det er oplyst, at højden er max. 8,5 m til tagryg, og side højden vil blive 4 m., se bygningstegninger som er vedlagt.

### Vurdering

Foderladen er erhvervsmæssig nødvendig for ejendommen som landbrugsbedrift, og den ligger i tilknytning til ejendommens hidtidige bebyggelse, se situationsplanen. Bygningen er placeret mindst 50 m fra nærmeste nabobeboelse, og byggeriet kan opføres uden at lave ændringer i det eksisterende terræn på mere end +/- 1 m.

Ejendommen på Vestermarksvej 6, 6520 Toftlund er ikke placeret i et område, der i kommuneplanen er udpeget med særlige værdier, herunder særlige kulturhistoriske, geologiske eller landskabelige værdier. Ejendommen ligger uden for uforstyrret landskab.

---

<sup>1</sup> Lovbekendtgørelse nr. 520 af 01.05.2019 om husdyrbrug og anvendelse af gødning m.v.

<sup>2</sup> Bekendtgørelse nr. 300 af 20.03.2024 om godkendelse og tilladelse m.v. af husdyrbrug.



Da bygningen ligger i tilknytning til det eksisterende byggeri og bygges i samme materialer og farver, er foderladen ikke til skade for miljøet, og de landskabelige værdier tilsidesættes ikke. Det vurderes, at byggeriet ikke vil påvirke naboer væsentligt, da den nye bygning er placeret i tilknytning til det eksisterende byggeri, og etableringen af foderladen vil ikke føre til ændringer af den hidtidige driftsform.

Det eksisterende beplantning bibeholdes.

### **Vilkår i miljøgodkendelsen**

Accepten vil ikke påvirke vilkår i miljøgodkendelsen

### **Naboorientering**

Vi har undladt at orientere dine naboer, fordi vi vurderer, at din anmeldelse har underordnet betydning for dem.

### **Udnyttelsesfrist**

Afgørelsen gælder i 6 år fra dags dato.

### **Andre tilladelser**

Byggeriet må først igangsættes, når der er givet byggetilladelse.

### **Klagevejledningen**

Hvis du ønsker at klage over denne afgørelse, kan du klage til Miljø- og Fødevareklagenævnet.

Du klager via Klageportalen, som du finder et link til på forsiden af [www.nmkn.dk](http://www.nmkn.dk). Klageportalen ligger på [borger.dk](http://borger.dk) og [virk.dk](http://virk.dk). Du logger på [borger.dk](http://borger.dk) eller [virk.dk](http://virk.dk), ligesom du plejer, typisk med NEM-ID. Klagen sendes gennem Klageportalen til den myndighed, der har truffet afgørelsen. En klage er indgivet, når den er tilgængelig for myndigheden i Klageportalen. Når du klager, skal du betale et gebyr på 900 kr. som privatperson og 1.800 kr. som virksomhed eller organisation (2016-niveau).

Du betaler gebyret med betalingskort i Klageportalen. Miljø- og Fødevareklagenævnet skal som udgangspunkt afvise en klage, der kommer uden om Klageportalen, hvis der ikke er særlige grunde til det. Hvis du ønsker at blive fritaget for at bruge Klageportalen, skal du sende en begrundet anmodning til den myndighed, der har truffet afgørelse i sagen. Myndigheden videresender herefter anmodningen til Miljø- og Fødevareklagenævnet, som træffer afgørelse om, hvorvidt din anmodning kan imødekommes.

Klagen skal være modtaget senest tirsdag den 17. september 2024.



Du kan vælge at få denne afgørelse prøvet ved domstolen. Retssagen skal være anlagt inden 6 måneder fra den dag afgørelsen er meddelt.

Venlig hilsen

**Elisabeth Holst Knudsen**

Miljømedarbejder

Myndighed - Teknik & Miljø

Tønder Kommune

Wegners Plads 2

6270 Tønder

[toender.dk](http://toender.dk)

**Bilag**

Oversigtskort

Tegninger fra ansøgningen



## Oversigtskort

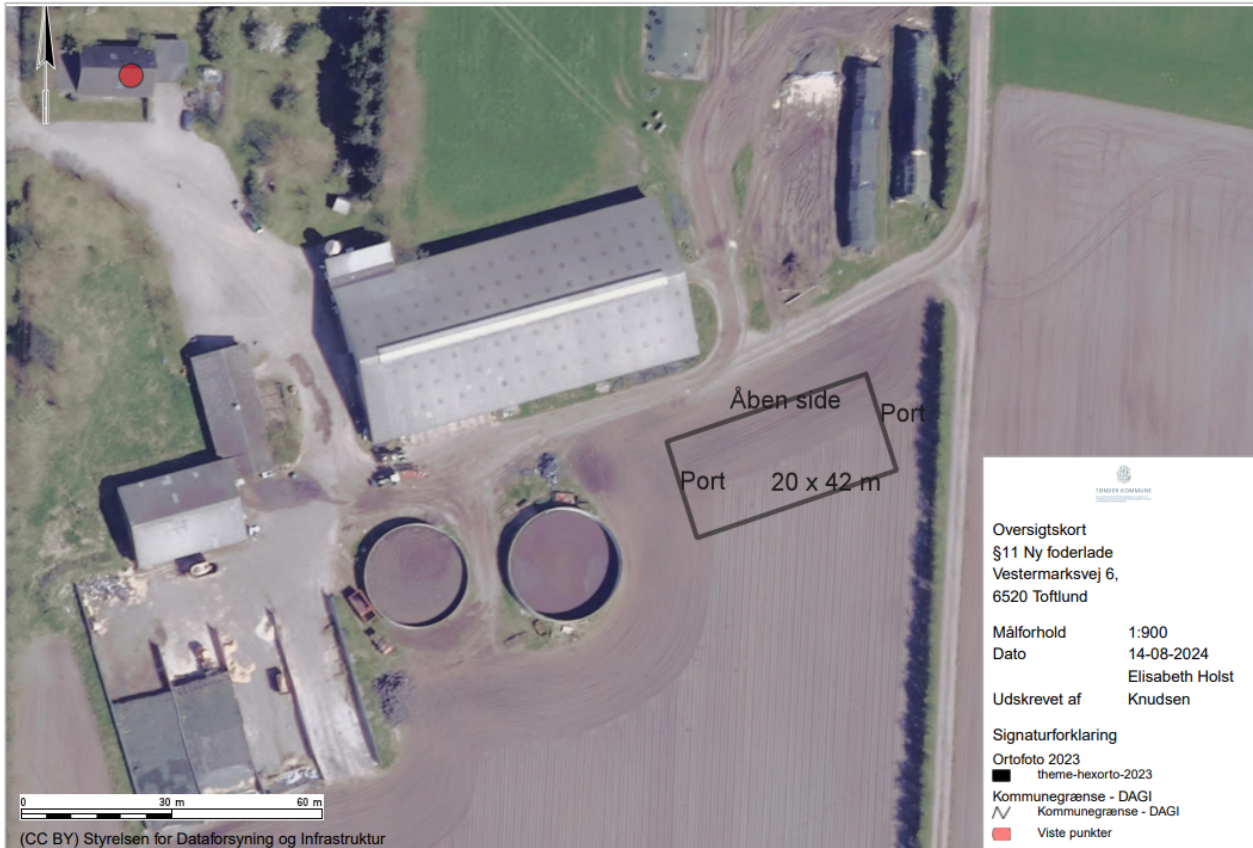

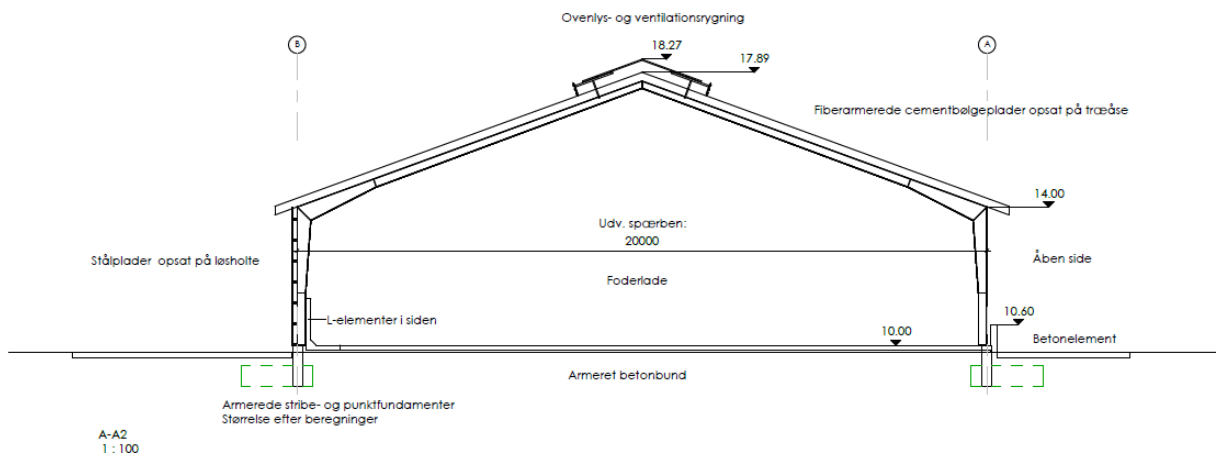
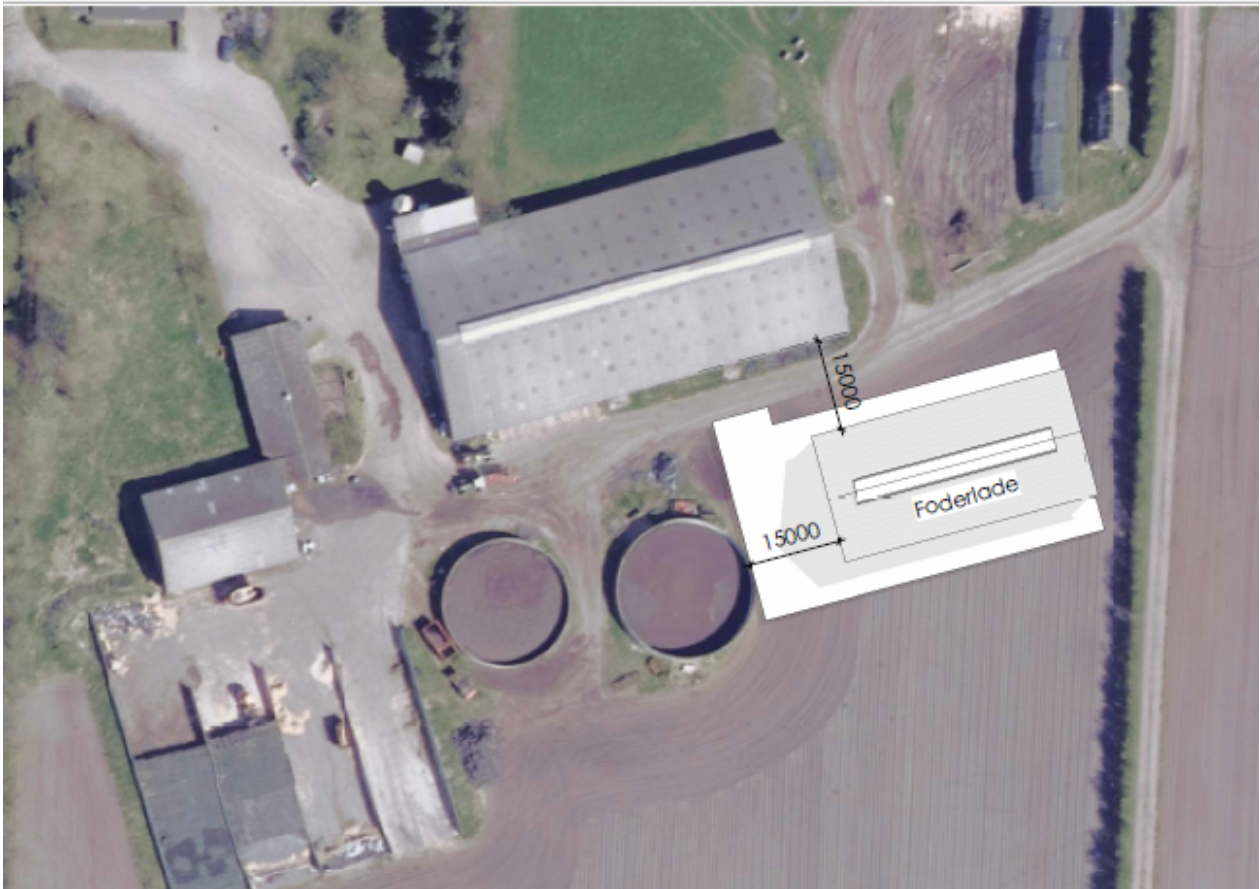

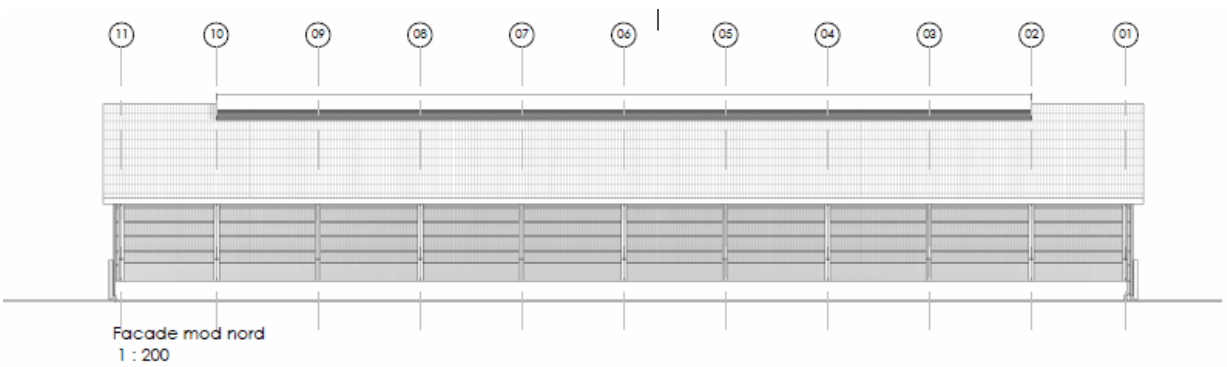
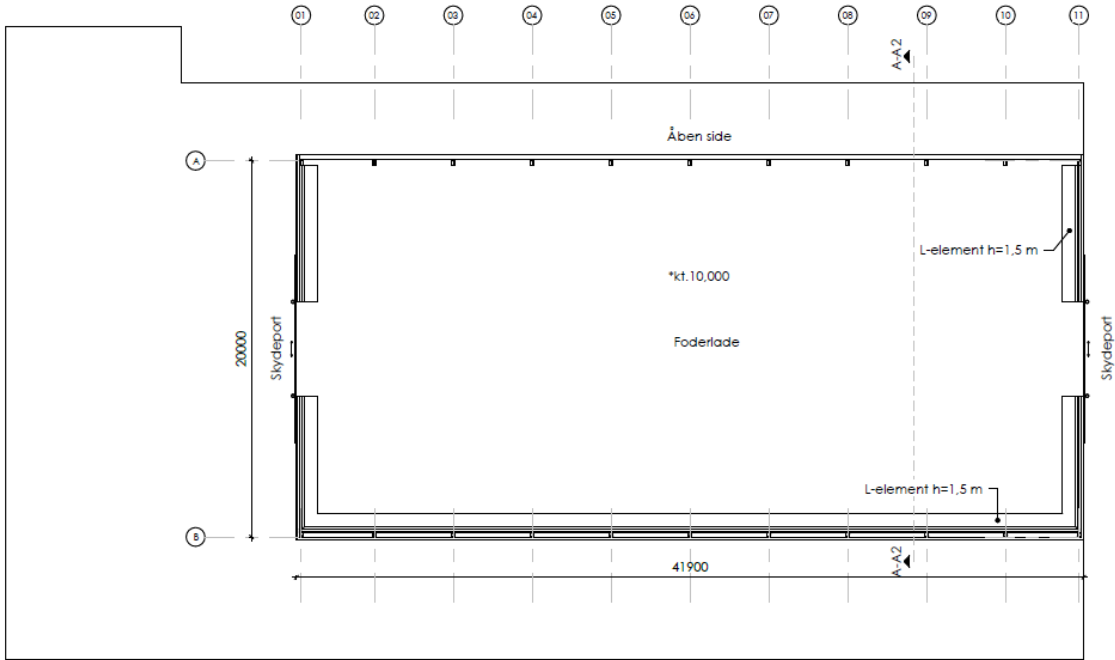

Facade mod nord  
1 : 200

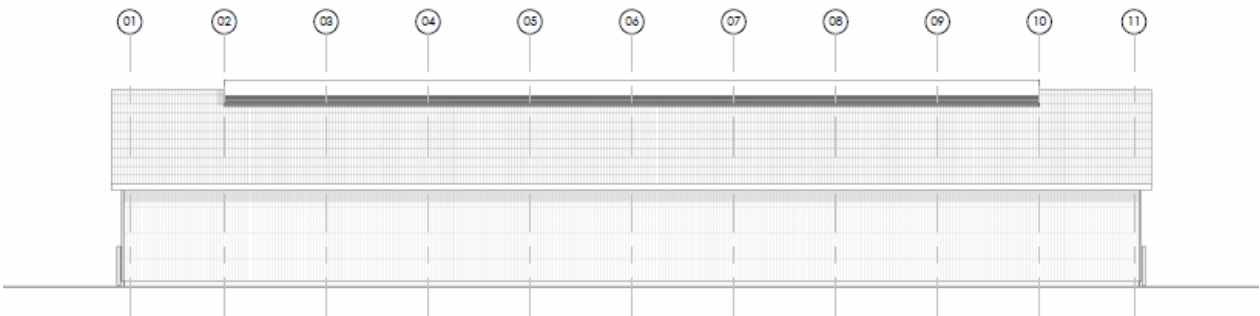

Facade mod syd

