

# LANDBRUGSTILSYN

## Syddjurs Kommune

<b>Tilsynsadresse:</b> Havvej 34, 8420 Knebel	<b>Dato for tilsyn:</b> 07-09-2021
<b>Ejer:</b> Gunnar Sørensen	<b>Tidsforbrug på ejd.:</b> 20 min
<b>CVR nr.:</b> 65917319	<b>Dato for forrige tilsyn:</b> 30-03-2016 (prioriteret)
<b>CHR nr.:</b> 28026	<b>Tilsynsførende:</b> SISO
<b>Betaler:</b> Gunnar Sørensen Havvej 34, 8420 Knebel	<b>Tilstede ved tilsynet:</b> Gunnar Sørensen
<b>Andre ejendomme:</b>	

<b>Baggrund for tilsynet - Tilsynskategori:</b>	Basistilsyn
---	-------------

<b>Tilsynskampagne:</b>	Nej
-------------------------	-----

Der er ført tilsyn med (sæt x):			
Dyrehold/produktion	X	Opbevaring og bortskaffelse af affald	X
Gødningsopbevaring/-håndtering	X	Erhvervsmæssige olietanke	X
Opbevaring/-håndtering af ensilage		Vilkår i godkendelser eller tilladelser	
Spildevand-/afløbs	X	Andet	

<b>Type af husdyrbrug:</b>	Anmeldt dyrehold før 2007 § 10-stor (>15-75 DE)
<b>Kategori:</b> 2	§ 10-stor

<b>Risikoscore før tilsyn:</b> 2,48	<b>Risikoscore efter tilsyn:</b> 3,08
-------------------------------------	---------------------------------------

<b>Er der meddelt påbud, forbud, indskærpelse(r):</b>		Ja
Dato	Håndhævelsestype	Kommentar
29-09-2021	Indskærpelse	Manglende anmeldelse af tilbygning til kornlager

<b>Antal markstakke:</b>	0
--------------------------	---

<b>Bemærkninger, samlet for hele tilsynet:</b>

Enhver har ret til aktindsigt i de øvrige oplysninger som tilsynsmyndigheden er i besiddelse af, med de begrænsninger, der følger af anden lovgivning. Oplysningerne kan ses via Syddjurs Kommunes hjemmeside under "Åben Indsigt".

**KONTAKTOPLYSNINGER**

Ejers tlf.: 22257471 / 86365520

Ejers mail: vandgaarden34@gmail.com

**DYREHOLD/ PRODUKTION**

Tilladt produktion: Skift i dyretype			Tilladelsesdato: 12-01-2016		
Dyreart	Staldtype	Antal dyr	Antal DE	Vægtgrænser/korrektion	
Ammeko ov. 600 kg uden opdr.	Dybstrøelse (hele arealet)	20	14,29		
Slagtekalv st.r. (220-440 kg)	Dybstrøelse (hele arealet)	10	2,56	Indgangsvægt: 220,0	Afgangsvægt: 440,0
Slagtekalv st.r. 0-6mdr.(220 kg)	Dybstrøelse (hele arealet)	10	1,18	Indgangsvægt: 40,0	Afgangsvægt: 220,0
St.r. årsopdr. 0-6mdr.	Dybstrøelse (hele arealet)	5	1,35	Indgangsalder: 0,0	Afgangsalder: 6,0
St.r. årsopdr. 6-27mdr.	Dybstrøelse (hele arealet)	15	7,14	Indgangsalder: 6,0	Afg.- /kælvningssalder 27,0

<b>Samlet antal DE:</b> 26,52	<b>Antal DE nu:</b>
-------------------------------	---------------------

Registreret produktion: Gødningsregnskabet			Dato for registrering: Planperiode 2019/2020		
Dyreart	Staldtype	Antal dyr	Antal DE	Vægtgrænser/korrektion	
Ammeko ov. 600 kg uden opdr.	Dybstrøelse (hele arealet)	20	14,29		
Slagtekalv st.r. (220-440 kg)	Dybstrøelse (hele arealet)	20	6,87	Indgangsvægt: 240,4	Afgangsvægt: 535,1
Slagtekalv st.r. 0-6mdr.(220 kg)	Dybstrøelse (hele arealet)	20	2,82	Indgangsvægt: 40,4	Afgangsvægt: 240,4
St.r. årsopdr. 0-6mdr.	Dybstrøelse (hele arealet)	3	0,78	Indgangsalder: 0,8	Afgangsalder: 3,9
St.r. årsopdr. 6-27mdr.	Dybstrøelse (hele arealet)	6	2,59	Indgangsalder: 8,8	Afg.- /kælvningssalder 18,6

  

<b>Samlet antal DE:</b> 27,35
-------------------------------

## Tilsynskommentar

<b>Dyrehold/produktion</b>	Der er produceret for mange tyrekalve i vægtklasse 220-440 kg - se tilsynsbrev. Dyreholdet er udegående 1. maj - 1. nov. bortset fra tyrekalvene, pt. 5 stk.
----------------------------	--

## PRODUKTIONSAREALER

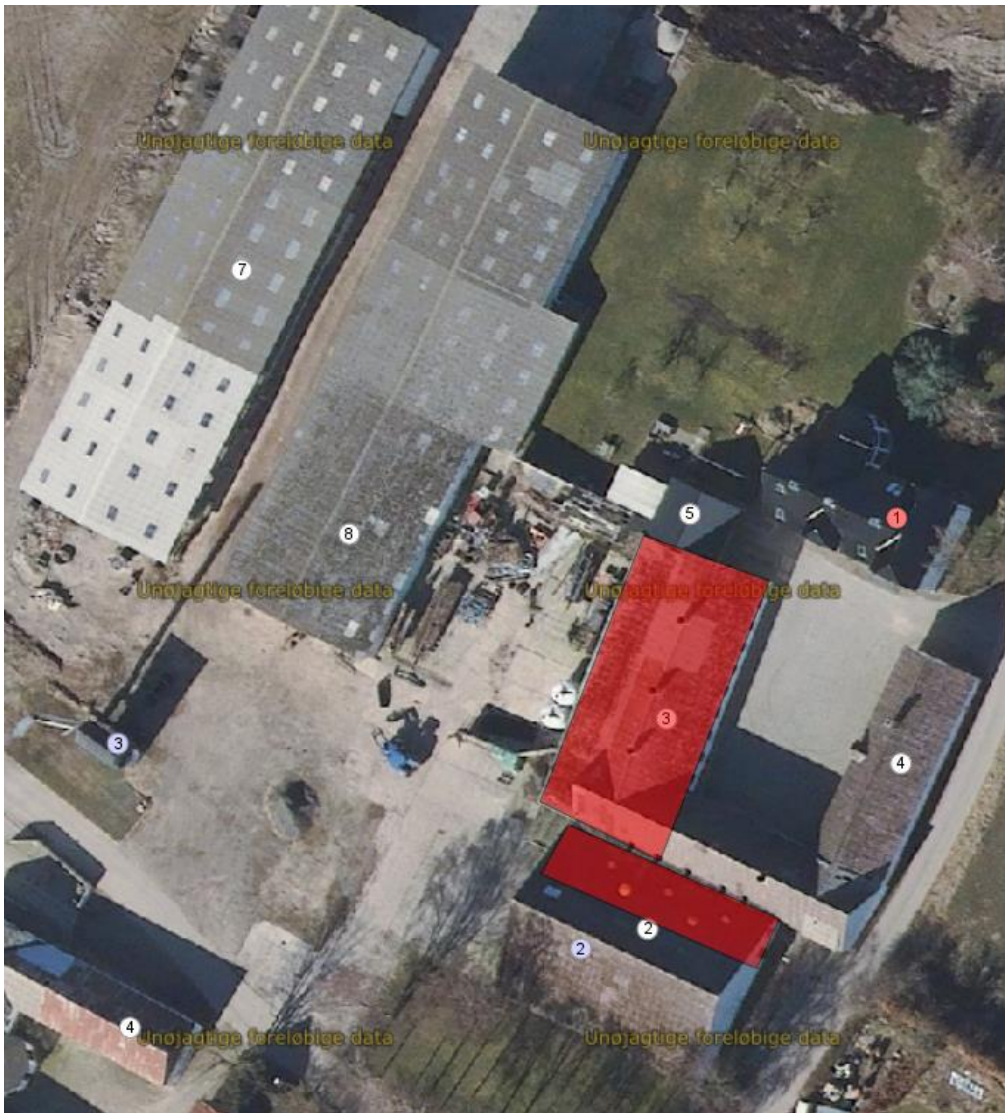

Tilsynskommentar

<b>Produktionsarealer</b>	Ammekvæg og opdræt går i bygning 3 og tyrekalve i bygning 2. Der er bygget ny tilbygning til eksisterende bygning 7 (kornlager) – se tilsynsbrev.
---------------------------	--

## OPBEVARINGSANLÆG

Beholdere							
Nr.	Type	Byggedato	Kontroldato	Areal (m <sup>2</sup> )	Vol (m <sup>3</sup> )	Interval 5/10	Bemærkning
	Fortank til gyllebeholder	01-01-1990		0	30		
	Gyllekanaler	01-01-1970		0	100		

Tilsynskommentar

<b>Gødningsbeholder</b>	Gyllebeholder er fjernet. Gyllekanaler og fortank eksisterer stadig.
-------------------------	--

**Pladser (ensilage og mødding)**

Type	Byggedato	Areal (m <sup>2</sup> )	Vol (m <sup>3</sup> )	Bemærkning
Møddingsplads	01-01-1970	0	0	ikke i brug
Ensilageplansilo	01-01-2001	140	350	Indendørs i byg. 2

Tilsynskommentar

<b>Pladser</b>	Staldene tømmes for dybstrøelse 2 x årligt.
----------------	---

**OPBEVARINGSKAPACITET**

(Jf. Landbrugets byggeblad 95.03-03)

**Fast gødning**

<b>Samlet registreret produktion i m<sup>3</sup>:</b>	571,85
<b>Opbevaringskapacitet (ud fra registreret produktion) i mdr:</b>	0,00

Tilsynskommentar

<b>Opbevaringskapacitet</b>	Den faste gødning køres ud 2 x årligt og nedpløjes direkte.
-----------------------------	---

**GØDNING SOPBEVARINGSAFTALER**

Tilsynskommentar

<b>Gødningsopbevaringsaftaler</b>	Ingen
-----------------------------------	-------

**OPBEVARING PÅ MARK**

	Ja	Nej
<b>Er der markstak / ensilagestak?</b>		x
<b>Er der markmødding?</b>		x
<b>Hvad består oplaget af?</b> (dybstrøelse/ bioaske/ kompost/ ensilage)	Ikke relevant	
<b>Er tørstof% over 30?</b> (For gødning kræves min. 3-4 mdr. i stald)		
<b>Er der luft- og vandtæt overdækning?</b>		
<b>Kan tagvand el. overfladevand tilledes?</b>		
<b>Ligger markstakken på et omdriftsareal?</b>		
<b>Cirkuleres markstakken?</b>		
<b>Er der tegn på saftafgivelse fra oplaget?</b>		

<b>Er afstandskrav overholdt?</b> (Gælder også wrap og høballe) <ul style="list-style-type: none"> <li>• 15 m til vandløb, dræn, sø, beboelse og vej</li> <li>• 30 m til naboskel</li> <li>• 25 m til levnedsmiddelvirksomhed, ikke-almen vandforsyning</li> <li>• 50 m til almen vandforsyning</li> <li>• 50 m til kategori 1- og 2-natur (175 m for svine- og fjerkrægødning)</li> </ul>	
---	--

Tilsynskommentar

<b>Markstakke</b>	0	
-------------------	---	--

## BORING

<b>Vandforsyning: Privat alment vandværk</b>
<b>Er der egen boring (placering på kort)?</b> Nej
<b>Er der markboring (placering på kort)?</b> Nej

## SKADEDYR

	Ja	Nej
<b>Bekæmpes fluer (hvordan)?</b>		X
<b>Opbevares foder utilgængeligt for rotter?</b>	X	
<b>Er der en sikringsordning mod rotter?</b>		X

Såfremt der konstateres tilhold af rotter, skal dette anmeldes elektronisk til Syddjurs Kommune via kommunens hjemmeside ([www.syddjurs.dk](http://www.syddjurs.dk)). Dette er relevant, hvis der ikke er sikringsordning med et firma.

Tilsynskommentar

<b>Skadedyr</b>	Ifølge ejer er fluer ikke et problem, hvorfor der ikke bekæmpes. Såfremt der opleves problemer, skal der bekæmpes efter gældende retningslinjer fra Aarhus Universitet. Foder er wrap. Rotter holdes i ave af en hund. Der tages kontakt til Syddjurs Kommune såfremt hunden ikke er effektiv nok.
-----------------	--

## SPILDEVAND

	Ja	Nej
<b>Rengøres maskiner på lovlig plads?</b>	X	
<b>Er der vaskeplads med afløb til opsamlingsbeholder?</b>	X	
<b>Er der olieudskiller/ sandfang, så olie ikke kan ende i fx gyllebeholder?</b>		X
<b>Er vaskeplads udført af for vand vanskeligt gennemtrængeligt materiale?</b>	X	
<b>Er afstandskrav for vaskeplads overholdt?</b> <ul style="list-style-type: none"> <li>• 50 m til vandløb og sø</li> <li>• 50 m til almen drikkevandsforsyning</li> <li>• 25 m til ikke-almen vandforsyning, hvis etableret efter april 2009</li> </ul>	X	
<b>Føres spildevand fra malkerum/vaskerum til lovlig beholder?</b>	-	-

Tilsynskommentar

<b>Spildevand/afløbsforhold</b>	Maskiner rengøres på gammel møddingsplads med afløb til gyllekanaler.
---------------------------------	---

## OPBEVARING OG BORTSKAFFELSE AF AFFALD

Affaldsfraktion	Id. nr.	Regler for opbevaring	Regler for bortskaffelse
<b>Plast, papir mv.:</b>	89.00	Ryddeligt, gerne i beholder	Genbrugsplads
<b>Kanyler:</b>	66.00	I hård plast eller glas.	Klinisk affald på genbrugsplads eller via Marius Pedersen. Bortskaffes min. 1 gang årligt.
<b>Spildolie:</b> (Oplag > 20L)	06.00	Uden risiko for forurening af jord og vandmiljø. Muligt at opsamle spild. Ingen afløb. Evt. spildbakker.	Maskinstation eller genbrugsplads mod kvittering
<b>Kemikalier:</b>	86.00	Uden risiko for forurening af jord og vandmiljø. Muligt at opsamle spild. Ingen afløb. Aflåst/ utilgængeligt. Evt. spildbakker.	Genbrugsplads mod kvittering
<b>Medicin:</b>	05.13	Aflåst / utilgængeligt	Farligt affald på genbrugsplads mod kvittering
<b>Døde dyr:</b>	87.00	Sikret mod ådselædere og forrådnelse, i afstand fra vej, i afstand fra levende dyr, gode tilkørselsforhold.	Inden for 24 timer eller på køl/frost

Affaldsart	Beholdertype	Beskyttelse	Modtageanlæg	Bemærkninger
Papir og plast	Trailer	Indendørs	Genbrugsplads	
Kemikalier (pesticider m.m.)	Palletank	Udendørs	Genbrugspladsen (tom emballage)	På vaskepladsen
Døde dyr	Ikke oplyst	Presenning	DAKA	

### Tilsynskommentar – affald

<b>Affald</b>	Erhvervsordning tilknyttet. Dyrlægen håndterer og bortskaffer kanyler og medicin. Maskinstationen står for opbevaring og bortskaffelse af spildolie.
---------------	--

## ERHVERVSMÆSSIGE OLJETANKE

Fabr.år	Fabr.nr.	Klassifikation	Type nr.	Indhold	Størrelse	Placering	Sløjf. frist
2008	19445	Tank	50-5123	Diesel	4000 L	Indendørs byg. 8	2048

	Ja	Nej
<b>Synligt hel vejen rundt (5 cm fra væg):</b>	x	
<b>Overfyldningsalarm:</b>	x	
<b>Underlag*:</b> Plasttanke på flad bund skal ud over fast/stabilt underlag også stå på tæt underlag, fx plast-/gummimåtte. Endvidere er der afstandskrav og brandkrav, jf. Beredskabsstyrelsens vejledning af 17. sept. 2007	Beton	
<b>Risiko for tilløb til afløb:</b>		x
<b>Tegn på slid/behov for tæthedsprøve:</b>		x
<b>Risiko for uheld/forurening ved påfyldning og tankning:</b>		x

### Tilsynskommentar

<b>Olietank</b>	Tankattest blev udleveret til en ny olietank på ejendommen. Denne er blevet registreret i BBR af tilsynsførende. Se tankoplysninger i tabel foroven.
-----------------	--

## MILJØRISIKOVURDERING

Hvert år bliver der udført prioriterede tilsyn med landbrug, som har en høj risikoscore, da disse udgør en særlig miljørisiko. At et landbrug har en høj risikoscore, betyder ikke nødvendigvis, at bedriften ikke overholder miljøkravene. En bedrift kan f.eks. tildeles en høj risikoscore på baggrund af beliggenheden i forhold til vandløb eller på baggrund af husdyrbrugets størrelse.

<b>A. Miljøledelse</b>	1	EMAS/ISO	5	
	3	Miljømål		
	5	Ingen		
<b>B. Regel-efterlevelse</b> Antal håndhævelser ved sidste tilsyn	1	0	3	
	3	1		
	5	2 eller flere		
<b>C. Oplagret gødning</b> Fastmonteret pumpe, gyllebeholder u. låg, møddingsplads, markstak	1	Ingen	1	
	3	1-2		
	5	3-4 af de nævnte		
<b>D. Størrelse</b>	1	Højst 75 DE eller § 16 b < 750 kg N/år:	1	
	3	75-250 DE eller § 16 b > 750 kg N/år		
	5	over 250 DE eller § 16 a > 3500 kg N/år		
<b>E. Sårbarhed</b>	1	x	> 200 meter fra åbne vandløb	5
		x	> 1000 meter fra kat. 1-natur (Natura 2000) eller kat. 2-natur (heder og overdrev)	
		x	Ikke i nitratfølsomt indvindingsområde/område omfattet af indsatsplan for	
	3		>100 meter fra nabobeboelser	
			100-200 meter fra åbne vandløb	
			300-1000 meter fra kat. 1-natur (Natura 2000) eller kat. 2-natur (heder og overdrev)	
	5		50-100 meter til nabo	
			< 100 meter fra åbne vandløb	
			< 300 meter fra kat. 1-natur (Natura 2000) eller kat. 2-natur (heder og overdrev)	
			I nitratfølsomt indvindingsområde/område omfattet af indsatsplan for drikkevand	
	x	< 50 meter fra nabobeboelser		
<b>Samlet score</b>			3,08	
<b>Dato for vurdering</b>			23-09-2021	