

Returadresse  
Land og Vand, Landbrug  
Smed Sørensens Vej 1, 6950 Ringkøbing



Ringkøbing-Skjern Kommune

Oksbjerg Agro A/S  
Nørre Espvej 10  
6980 Tim

Sagsbehandler  
Anne Marie Susgaard  
Direkte telefon  
9974 1570  
E-post  
Anne.marie.susgaard@rksk.  
dk  
Dato  
9. december 2016  
Sagsnummer  
16-037470

# Udvidelse af ensilageplads på

**husdyrbruget på adressen  
Nørre Espvej 10  
6980 Tim**



Virksomhedens art:  
Matrikel nr.:  
Betegnelse:

Kvægbrug  
56a m.fl., Norden Åen, Tim  
Husdyrbruget er omfattet af § 17, stk. 3 i  
Bekendtgørelse af lov om miljøgodkendelse  
m.v. af husdyrbrug  
Ringkøbing-Skjern Kommune  
Frank Tolbøll Boddum, RSKS

Tilsynsmyndighed:  
Kvalitetssikret af:

**Stamblad:**

|                                    |                                                                                                                                         |     |                 |
|------------------------------------|-----------------------------------------------------------------------------------------------------------------------------------------|-----|-----------------|
| Bedriftens ejer og driftsansvarlig | Oksbjerg Agro A/S, Nørre Espvej 10, 6980 Tim                                                                                            |     |                 |
| Bedriftens adresse                 | Nørre Espvej 10, 6980 Tim                                                                                                               |     |                 |
| Bedriftens miljøkonsulent          | Kristian Andreassen, Vestjysk<br>Landboforening, Herningvej 3, 6950<br>Ringkøbing<br>Fastnet telefon: 96 814 228<br>ME-mail: kra@vjl.dk |     |                 |
| Bedriftens matrikelnumre           | <table border="1"><tr><td>56a</td><td>Norden Åen, Tim</td></tr></table>                                                                 | 56a | Norden Åen, Tim |
| 56a                                | Norden Åen, Tim                                                                                                                         |     |                 |
| Kommune                            | Ringkøbing-Skjern Kommune                                                                                                               |     |                 |
| CVR-nr. / P-nr. / CHR-nr.          | 37593206 / 10213114370 / 58539                                                                                                          |     |                 |
| Ejendomsnummer                     | 7600022099                                                                                                                              |     |                 |
| Bedriftens betegnelse              | Husdyrbrug omfattet af § 17, stk. 3 i<br>Bekendtgørelse af lov om<br>miljøgodkendelse m.v. af husdyrbrug                                |     |                 |

## Oplysninger om husdyrbruget:

|                                          | Nuværende<br>produktion            |                              | Fremtidig<br>produktion            |                              |
|------------------------------------------|------------------------------------|------------------------------|------------------------------------|------------------------------|
|                                          | Antal                              | DE                           | Antal                              | DE                           |
| <b>Dyrehold</b>                          |                                    |                              |                                    |                              |
| Malkekøer, tung race                     | 295                                | 431,25                       | 295                                | 431,25                       |
| Småkalve, tung race<br>(0-2,5 mdr.)      | 32                                 | 7,71                         | 32                                 | 7,71                         |
| Småkalve, tung race<br>(2,5-6 mdr.)      | 43                                 | 12,50                        | 43                                 | 12,50                        |
| Kvier/stude, tung race<br>(6-7,5 mdr.)*  | 19                                 | 6,08                         | 19                                 | 6,08                         |
| Kvier/stude, tung race<br>(23,5-26 mdr.) | 31                                 | 18,87                        | 31                                 | 18,87                        |
| Tyrekalve, tung race<br>(40-55 kg)       | 160                                | 1,68                         | 160                                | 1,68                         |
| <b>I alt</b>                             |                                    | <b>478,09</b>                |                                    | <b>478,09</b>                |
|                                          |                                    |                              |                                    |                              |
| <b>Bygningsmæssige forhold</b>           | <b>Kapacitet<br/>m<sup>3</sup></b> | <b>Areal (m<sup>2</sup>)</b> | <b>Kapacitet<br/>m<sup>3</sup></b> | <b>Areal (m<sup>2</sup>)</b> |
| Eksisterende Kostald                     |                                    | 3750                         |                                    | 3.750                        |
| Småkalvestald                            |                                    | 280                          |                                    | 280                          |
| Kviestald                                |                                    | 900                          |                                    | 900                          |
| Eksisterende køresiloer                  |                                    | 1.500                        |                                    | 1.500                        |
| Eksisterende gyllebeholder               | 1.980                              |                              | 1.980                              |                              |
| Eksisterende gyllebeholder               | 2.500                              |                              | 2.500                              |                              |
| Eksisterende gyllebeholder               | 2.500                              |                              | 2.500                              |                              |
|                                          |                                    |                              |                                    |                              |
| Nye ensilagepladser                      |                                    |                              |                                    | 1.920                        |
| Ny forplads                              |                                    |                              |                                    | 1.122                        |
| Ny vaskeplads                            |                                    |                              |                                    | 267                          |
| <b>I alt ca.</b>                         |                                    | <b>6.430</b>                 |                                    | <b>9.739</b>                 |

## Indholdsfortegnelse:

|                                                                                                                                                 |           |
|-------------------------------------------------------------------------------------------------------------------------------------------------|-----------|
| STAMBLAD: .....                                                                                                                                 | 2         |
| OPLYSNINGER OM HUSDYRBRUGET: .....                                                                                                              | 3         |
| <b>1. AFGØRELSE OM IKKE-GODKENDELSESPLIGTIG ÆNDRING.....</b>                                                                                    | <b>5</b>  |
| 1.1 BAGGRUND OG KORT RESUMÉ .....                                                                                                               | 5         |
| 1.2 AFGØRELSEN .....                                                                                                                            | 5         |
| 1.3 VURDERING .....                                                                                                                             | 6         |
| <b>2. FORMALIA.....</b>                                                                                                                         | <b>7</b>  |
| 2.1 LOVGRUNDLAG .....                                                                                                                           | 7         |
| 2.2 OFFENTLIGHED.....                                                                                                                           | 7         |
| 2.3 KLAGEVEJLEDNING .....                                                                                                                       | 7         |
| 2.4 UDNYTTELSE .....                                                                                                                            | 8         |
| <b>BILAG 1. SITUATIONSPLAN.....</b>                                                                                                             | <b>10</b> |
| <b>BILAG 2. BYGGETEGNING.....</b>                                                                                                               | <b>11</b> |
| <b>BILAG 3. AFSTANDSKRAV JF. HUSDYRLOVENS § 8, STK. 1.....</b>                                                                                  | <b>12</b> |
| <b>BILAG 4. AFSTANDSKRAV JF. BEKENDTGØRELSE OM PÅFYLDNING OG VASK AF SPRØJTER<br/>TIL UDBRINGNING AF PLANTEBESKYTTELSMIDLER. §9 STK.1 .....</b> | <b>12</b> |

### Copyright

Kortmateriale er gengivet af Ringkøbing-Skjern Kommune med tilladelse fra Kort- og matrikelstyrelsen. Copyright Kort- og matrikelstyrelsen 1992 /KD.86.1033.

Luftfotos – Danmarks Digitale Ortofoto – er gengivet af Ringkøbing-Skjern Kommune med tilladelse fra Cowi. **DDO ©, Copyright COWI.**

# 1. Afgørelse om ikke-godkendelsespligtig ændring

## 1.1 Baggrund og kort resumé

Ringkøbing-Skjern Kommune har den 4. november 2016 modtaget en anmeldelse om udvidelse af ensilageplads på ejendommen Nørre Espvej 10, 6980 Tim.

Den nye ensilageplads skal placeres i tilknytning til den eksisterende ensilageplads. Den nye plads bliver på 1920 m<sup>2</sup> og med 1122 m<sup>2</sup> forplads.

Der er afløb fra ensilagepladserne som ledes til fortank, hvorfra vandet pumpes videre til udsprinkling. Der kræves en særskilt tilladelse til udsprinkling af overfladevand fra ensilagepladser.

I forbindelse med ensilagepladsen etableres en vaskeplads på 267 m<sup>2</sup>, hvorfra vandet pumpes til gyllebeholder. Vaskepladsen får sin egen randbelægning, hvorved sammenblanding af overfladevand fra ensilagepladser og vaskevand undgås.

## 1.2 Afgørelsen

Ringkøbing-Skjern Kommune meddeler hermed afgørelse om, at udvidelsen af ensilageplads på 1920 m<sup>2</sup> med 1122 m<sup>2</sup> forplads og en vaskeplads på 267 m<sup>2</sup> på husdyrbruget på ejendommen matr.nr. 56a m.fl. Norden Åen, Tim beliggende på adressen Nørre Espvej 10, 6980 Tim, er omfattet af anmeldteordningens § 28 i Bekendtgørelse om tilladelse og godkendelse m.v. af husdyrbrug, nr. nr. 44 af 11. januar 2016.

Afgørelsen træffes i medfør af § 17, stk. 3 i Bekendtgørelse af lov om miljøgodkendelse m.v. af husdyrbrug, nr. 442 af 13. maj 2016.

Ensilageplads og vaskeplads skal placeres som angivet på bilag 1.

Afgørelsen om, at den anmeldte udvidelse af ensilageplads er omfattet af anmeldteordningen, meddeles på baggrund af, at Ringkøbing-Skjern Kommune vurderer, at det ansøgte projekt overholder kravene i husdyrbekendtgørelsens § 28, husdyrlovens § 8, jf. § 9, samt ikke er i strid med beskyttelsen af fredede områder, beskyttelseslinjer, eller områder der i kommuneplan er udpeget med landskabelige værdier, særlige naturbeskyttelsesinteresser, værdifulde kulturmiljøer, samt nationale geologiske interesseområder.

Ringkøbing-Skjern kommune har i denne afgørelse besluttet helt at fravige kravet om afskærmende beplantning jf. §28, stk 5, nr.4 og § 38 stk. 5. Dette begrundes med, at den nye ensilageplads etableres bag eksisterende staldbygning, og der er ingen nabobeboelser med frit udsyn til pladsen. Det er kun trafikanter, der kommer østfra på Nørre Espvej, der vil kunne se de østlige ender af den nye plads.

Der gøres hermed opmærksom på, at denne afgørelse ikke fritager fra krav om tilladelse, godkendelse, eller dispensation efter anden lovgivning (herunder Museumsloven).

**Byggeri må først påbegyndes, når der ligger en særskilt tilladelse til igangsættelse af byggeriet. Ligeledes kræves særskilt tilladelse til udsprinkling af overfladevand.**

### 1.3 Vurdering

Ringkøbing-Skjern Kommune vurderer, at den anmeldte udvidelse af ensilageplads på 1920 m<sup>2</sup> og med 1122 m<sup>2</sup> forplads samt vaskeplads er erhvervsmæssig nødvendigt for driften af den pågældende bedrift som landbrugsbedrift, og at det anmeldte byggeri kan finde sted efter anmeldeordningen, idet byggeriet:

- placeres i umiddelbar tilknytning til hidtidige bebyggelsesarealer på den ejendom, hvor byggeriet opføres.
- overholder afstandskravet på 150 meter til beboelsesbygninger på en ejendom uden landbrugspligt i en samlet bebyggelse i landzone, som har en anden ejer end driftsherren.
- overholder afstandskravet på 150 meter til eksisterende, eller ifølge kommuneplanens rammedel, fremtidig byzone, eller sommerhusområde.
- overholder afstandskravet på 150 meter til lokalplanlagte områder i landzone udlagt til blandet bolig og erhverv, eller offentlige formål til beboelse, institutioner, rekreative formål og lignende.
- overholder afstandskravet på 100 meter til beboelse på den nærmeste naboejendom uden landbrugspligt, som ikke ejes af driftsherren.
- overholder afstandskravet på 50 meter til åbne vandløb og søer med et areal, der er større end 100 m<sup>2</sup>
- etableres i sædvanlige byggematerialer, i ikke reflekterende overflader.
- ikke afstedkommer væsentlige ændringer, i eksisterende terræn, da byggefeltet er forholdsvis plan.
- ikke opføres mere end 3 meter over eksisterende terræn,
- overholder de lovpligtige afstandskrav, som står omtalt i husdyrlovens § 8, stk. 1. Se bilag 4.
- ikke er i strid med beskyttelsen af fredede områder, beskyttelseslinjer, eller områder der i kommuneplan er udpeget med landskabelige værdier, særlige naturbeskyttelsesinteresser, værdifulde kulturmiljøer, samt nationale geologiske interesseområder. Ensilagepladsen ligger udenfor disse udpegninger med undtagelse af geologiske interesseområder i form af Skovbjerg Bakkeø. Det er Ringkøbing-Skjern Kommunes vurdering af ensilagepladsen ikke er i modstrid med de geologiske interesser for området.

På baggrund af ovennævnte, er det således Ringkøbing-Skjern Kommunes samlede vurdering, at den anmeldte udvidelse af ensilageplads på 1920 m<sup>2</sup> med 1122 m<sup>2</sup> forplads samt 267 m<sup>2</sup> vaskeplads efterlever de i § 28 og § 38 nævnte betingelser for, at det anmeldte byggeri er omfattet af anmeldeordningen, jf. husdyrbekendtgørelsen.

## 2. Formalia

### 2.1 Lovgrundlag

Afgørelsen er givet på nedenstående lovgrundlag fra Miljøministeriet (inklusive eventuelle ændringer til den anførte lovgivning, der gælder på afgørelsestidspunktet).

Der gøres opmærksom på, at ansøger selv har ansvar for at indhente nødvendige godkendelser/tilladelser i henhold til anden lovgivning.

- Bekendtgørelse af lov om miljøgodkendelse m.v. af husdyrbrug, nr. 442 af 13. maj 2016 (Husdyrloven).
- Bekendtgørelse om tilladelse og godkendelse m.v. af husdyrbrug nr. 44 af 11. januar 2016 (Husdyrbekendtgørelsen).
- Bekendtgørelse om erhvervsmæssigt dyrehold, husdyrgødning, ensilage m.v. nr. 1318 af 26. november 2015 (Husdyrgødningsbekendtgørelsen).
- Bekendtgørelse af lov om naturbeskyttelse, nr. 1217 af 28. september 2016 (Naturbeskyttelsesloven).

### 2.2 Offentlighed

Det er Ringkøbing-Skjern Kommunes vurdering, at etablering af anmeldte ensilageplads, er af underordnet betydning for de omkringboende til husdyrbruget på Nørre Espvej 10, og Ringkøbing-Skjern Kommune har derfor ikke foretaget en nabohearing.

Udkastet til afgørelsen har været i partshøring hos ansøger og konsulent fra 30. november 2016 til den 7. december 2016, hvor der ikke er indkommet bemærkninger til det ansøgte.

Afgørelsen om at anmeldte udvidelse af ensilageplads opfylder de lovmæssige krav til anmeldte ordningen, vil blive offentliggjort den 9. december 2016 på Ringkøbing-Skjern Kommunes hjemmeside på [www.rksk.dk/om-kommunen/annoncering/landbrug](http://www.rksk.dk/om-kommunen/annoncering/landbrug).

### 2.3 Klagevejledning

I henhold til Bekendtgørelse af lov om miljøgodkendelse m.v. af husdyrbrug kapitel 7, kan der klages over miljøgodkendelsen af ansøgeren, Miljøministeriet, samt enhver, der må antages, at have en individuel væsentlig interesse i sagens udfald. Der kan desuden klages af de myndigheder og organisationer, der angivet i lovens § 85-87.

Ved klage kan Natur- og Miljøklagenævnet bestemme, at klagen har opsættende virkning på udnyttelsen. Udnyttelse af miljøgodkendelsen i klageperioden og imens eventuel klage behandles sker på eget ansvar.

Ansøgeren vil få besked, hvis der klages over afgørelsen.

Når du klager, skal du betale et gebyr på kr. 500. Klagegebyret tilbagebetales, hvis du får helt, eller delvis medhold i din klage, hvis den påklagede afgørelse ændres, eller ophæves, eller klagen afvises som følge af overskredet frist, manglende klageberettigelse, eller fordi klagen ikke er omfattet af klagenævnets kompetence.

Ønskes afgørelsen prøvet ved domstolene, skal søgsmål ifølge § 90 i Bekendtgørelse af lov om miljøgodkendelse m.v. af husdyrbrug være anlagt inden 6 måneder efter, at sagen er offentliggjort.

**Klagefristen er 4 uger og regnes fra datoen for offentliggørelsen. Klagen skal være modtaget og registreret senest den 6. januar 2017.**

#### Indsendelse af klage

Det er obligatorisk for klager at bruge Natur- og Miljøklagenævnets digitale klageportal, med mindre du har fået en tilladelse fra Natur- og Miljøklagenævnet, der fritager dig for at anvende den digitale klageportal. I nedenstående tekst kan du se, hvordan du skal bruge den digitale klageportal.

#### Digital Klageportal

Hvis du ønsker at klage over denne afgørelse, kan du klage til Natur- og Miljøklagenævnet. Du klager via Klageportalen. Du kan finde et link på forsiden af [www.nmkn.dk](http://www.nmkn.dk). Klageportalen ligger på [www.borger.dk](http://www.borger.dk) og [www.virk.dk](http://www.virk.dk). Du logger på [www.borger.dk](http://www.borger.dk) eller [www.virk.dk](http://www.virk.dk), typisk med NEM-ID. Klagen sendes gennem Klageportalen til den myndighed, der har truffet afgørelsen. En klage er indgivet, når den er tilgængelig for myndigheden i Klageportalen. Du betaler klagegebyret med betalingskort i Klageportalen.

#### Anmodning om fritagelse for indsendelse via klageportal

Natur- og Miljøklagenævnet skal som udgangspunkt afvise en klage, der ikke er indsendt via Klageportalen. Hvis du ønsker at blive fritaget for at bruge Klageportalen, skal du sende din klage og en begrundet anmodning til Ringkøbing-Skjern Kommune, Smed Sørensens Vej 1, 6950 Ringkøbing. Ringkøbing-Skjern Kommune videresender herefter anmodningen til Natur- og Miljøklagenævnet, som træffer afgørelse om, hvorvidt din anmodning kan imødekommes.

#### Hjælp til klage

Natur- og Miljøklagenævnet stiller i et vist omfang en supportfunktion til rådighed ved oprettelse af en klage. Supportfunktionen kan kontaktes pr. tlf.: 7254 1101 eller på mail: [nmkn@nmkn.dk](mailto:nmkn@nmkn.dk). De kan kontaktes på følgende tidspunkter: man.-tors. 10.00-15.00, fre. 10.00-14.00.

## 2.4 Udnyttelse

Afgørelsen bortfalder, hvis den ikke er udnyttet inden 2 år fra afgørelsen er meddelt.

På vegne af Teknik- og Miljøudvalget



Ivan Thesbjerg  
Fagleder  
Land og Vand, Landbrug  
Ringkøbing-Skjern Kommune



Anne Marie Susgaard  
Miljømedarbejder  
Land og Vand, Landbrug  
Ringkøbing-Skjern Kommune



**Kopi af udkastet til afgørelsen er sendt til:**

Ansøger

- Oksbjerg Agro A/S, Nørre Espvej 10, 6980 Tim

Konsulent:

- Kristian Andreassen, Vestjysk Landboforening, e-mail: [kra@vjl.dk](mailto:kra@vjl.dk)

**Kopi af afgørelsen er sendt til:**

- Konsulent: Kristian Andreassen, Vestjysk Landboforening, e-mail: [kra@vjl.dk](mailto:kra@vjl.dk)
- Ringkøbing-Skjern museum, Arkæologisk Afdeling v/Torben Egebjerg, e-mail: [post@arkvest.dk](mailto:post@arkvest.dk)
- Dansk Ornitologisk Forening, e-mail: [natur@dof.dk](mailto:natur@dof.dk), [ringkoebing-skjern@dof.dk](mailto:ringkoebing-skjern@dof.dk)
- Sundhedsstyrelsen, Lyseng Allé 1, 8270 Høbjerg, e-mail: [senord@sst.dk](mailto:senord@sst.dk)
- Ferskvandsfiskeriforeningen for Danmark, Vormstrupvej 2, 7540 Haderup, e-mail: [nb@ferskvandsfiskeriforeningen.dk](mailto:nb@ferskvandsfiskeriforeningen.dk)
- Danmarks Naturfredningsforenings Lokalkomité for Ringkøbing-Skjern Kommune, e-mail: [dnringkoebing-skjern-sager@dn.dk](mailto:dnringkoebing-skjern-sager@dn.dk)
- Danmarks Sportsfiskerforbund, Skyttevej 4, 7182 Bredsten, e-mail: [post@sportsfiskerforbundet.dk](mailto:post@sportsfiskerforbundet.dk)
- Danmarks Sportfiskerforbund, e-mail: [lbt@sportsfiskerforbundet.dk](mailto:lbt@sportsfiskerforbundet.dk),
- Friluftsrådet Midt-Vest, e-mail: [midtvestjylland@friluftsradet.dk](mailto:midtvestjylland@friluftsradet.dk)

## Bilag 1. Situationsplan

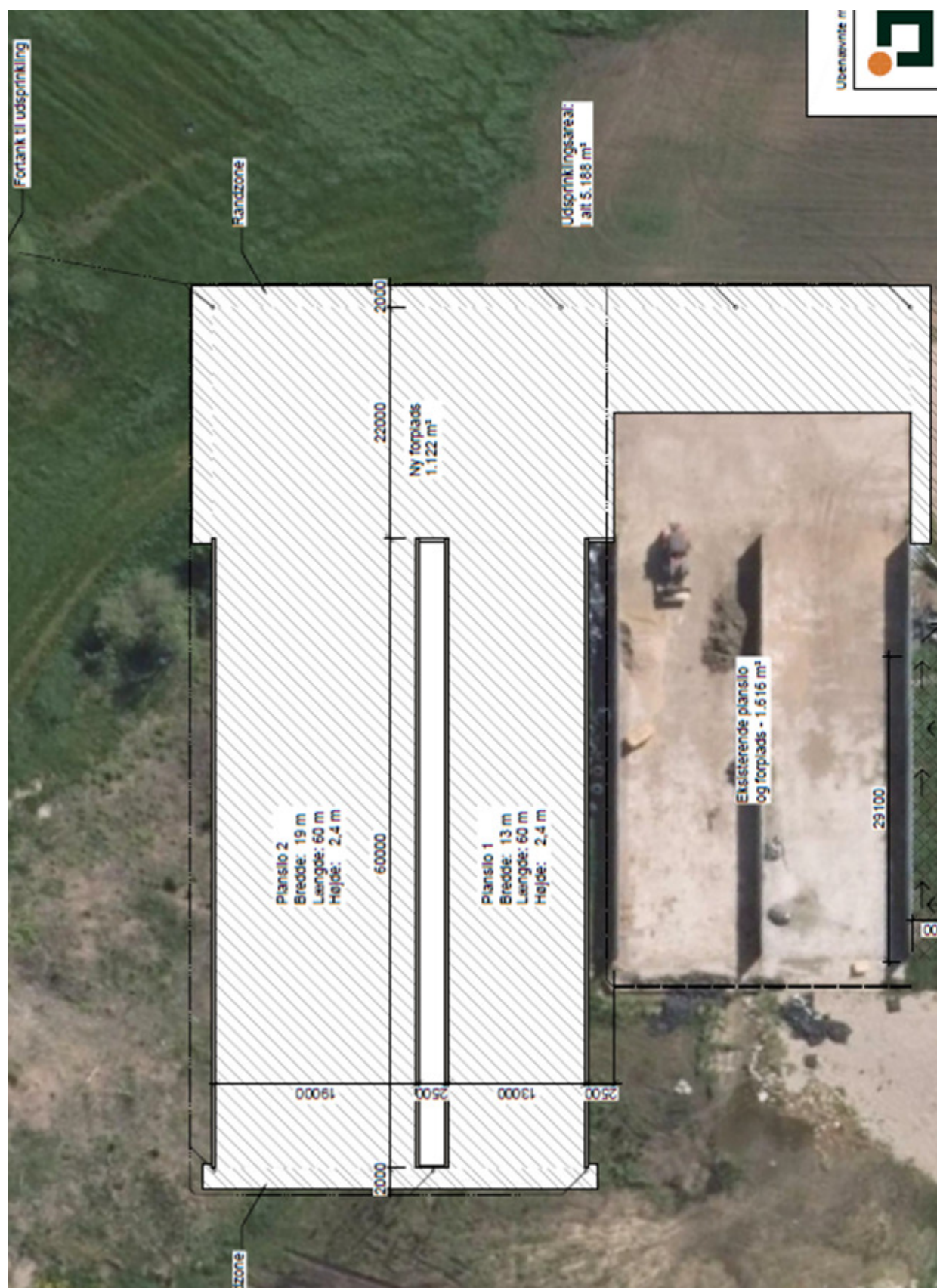

## Bilag 2. Byggetegning

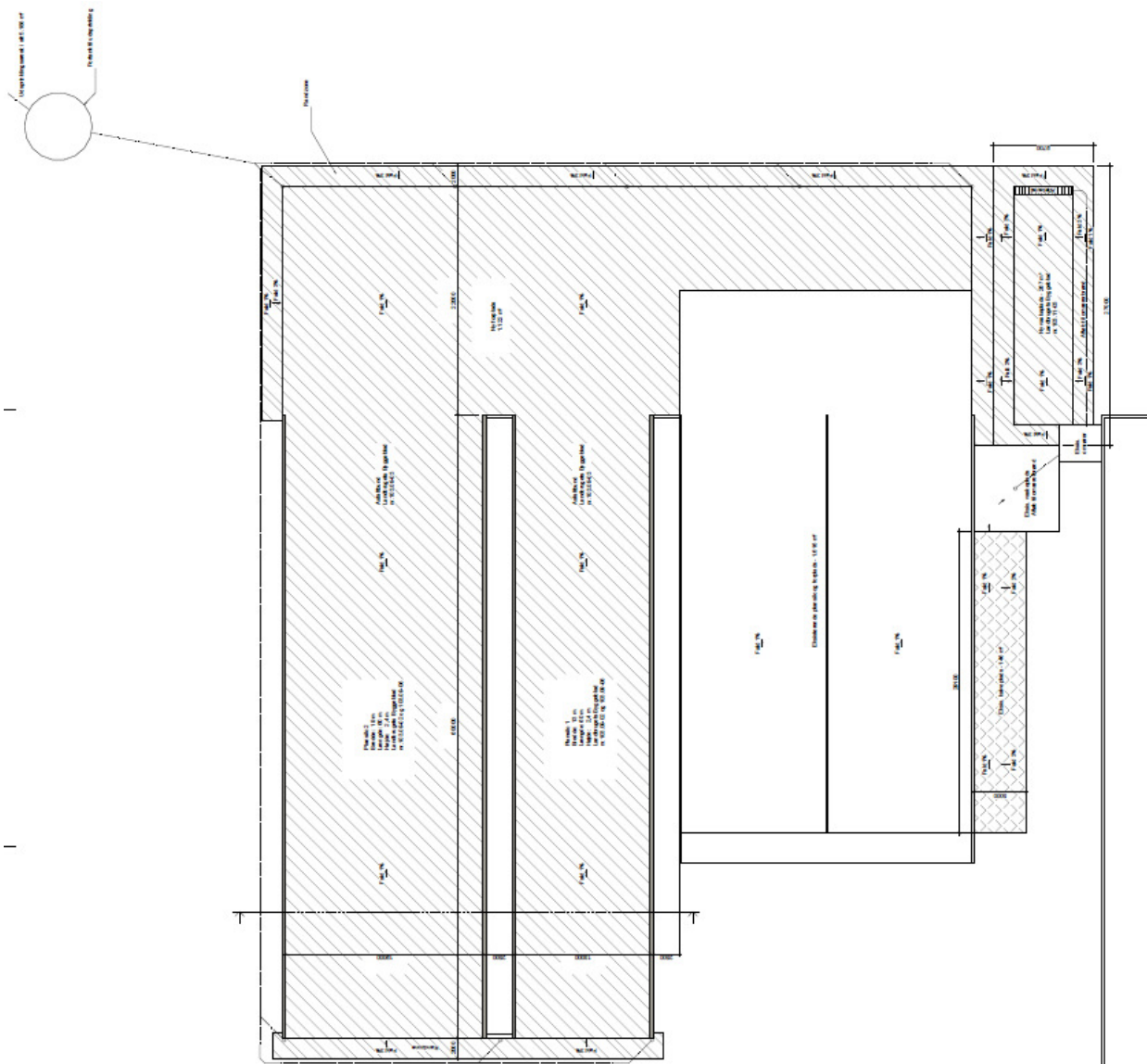

### Vaskeplads

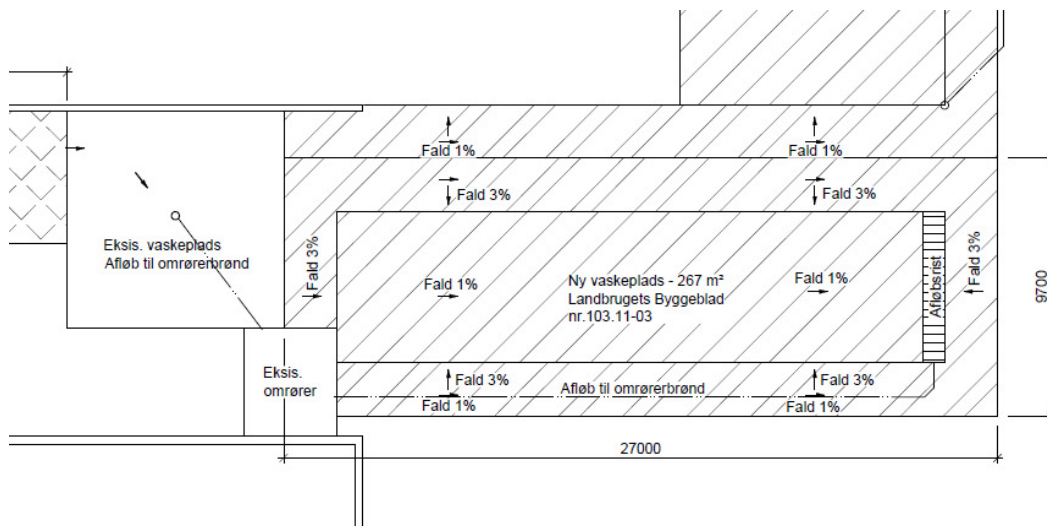

### **Bilag 3. Afstandskrav jf. husdyrlovens § 8, stk. 1.**

- 1. 25 meter til ikke almene vandforsyningsanlæg**
- 2. 50 meter til almene vandforsyningsanlæg**
- 3. 15 meter til vandløb (herunder dræn) og søer**
- 4. 15 meter til offentlig vej og privat fællesvej.**
- 5. 25 meter til levnedsmiddelvirkksomhed**
- 6. 30 meter til naboskel.**

### **Bilag 4. Afstandskrav jf. Bekendtgørelse om påfyldning og vask af sprøjter til udbringning af plantebeskyttelsesmidler. §9 stk.1**

- 1. 50 meter fra indvindingssted til almen vandforsyning,**
- 2. 25 meter fra ikke-almen vandforsyning til drikkevandsformål, eller rense- og samlebrønde til drænsystemer og**
- 3. 50 meter fra overfladevand (vandløb, søer og kystvand) og §3-områder.**