

NY Biler v/Hüdaï Yilmaz

Tjørne Alle 10

4200 Slagelse

Center for Teknik, Plan og
Erhverv

Virksomheder

Dahlsvej 3
4220 Korsør

Tlf. 58 57 36 00
teknik@slagelse.dk
www.slagelse.dk

Dato: 22.05.2023

Kontaktperson:
Jette Lilholt
Direkte tlf:
24 52 70 90
Mail:
jethlil@slagelse.dk

EAN nr. 5798007389727

Opfølgning på miljøtilsyn

Slagelse Kommune har den 02.05.2023 foretaget et Miljøtilsyn, basis, varslet (1) jf. § 65 i miljøbeskyttelsesloven¹ på Tjørne Alle ´10

Tilsynet gav anledning til følgende Indskærpelse:

Indskærpelse vedr. Autoværkstedsbekendtgørelsens §§ 14 i henhold til miljøbeskyttelseslovens §§68 og 69

Ved tilsynet blev der ikke fremvist dokumentation for egenkontrol:

Virksomhedsejer er forpligtet til at dokumentere:

2) Mængde og tidspunkt for aflevering af farligt affald, samt hvor dette affald er afleveret.

Dokumentation for aflevering af spildolie skal fremsendes til Slagelse Kommune senest 22.06.2023 på Teknik@slagelse.dk

Dokumentation for øvrigt affald som afleveres på genbrugsstation, skal fremadrettet fra d.d. kunne fremvises ved kommunens forlangende.

Se vedhæftede link fra Affaldplus. Her findes skema til aflevering og kvittering fra genbrugsplads.

<https://affaldplus.dk/kunde-paa-genbrugsplads>

Nye regler vedr. Husholdningslignende affald

Pr. **31. december 2022** skal I som virksomhed udover at sortere erhvervsaffald også sortere jeres husholdningslignende affald. Der er sorteringskriterier for 10 affaldsfraktioner, madaffald, papir, pap, glas, metal, plast, mad- og drikkekartoner, farligt affald, tekstilaffald og restaffald.

Det kan sorteres hver for sig eller i følgende kombinationer:

1. Papiraffald og papaffald.
2. Metalaffald og glasaffald.
3. Metalaffald og plastaffald.
4. Plastaffald og mad- og drikkekartonaffald.
5. Metalaffald, plastaffald og mad- og drikkekartonaffald.

I Slagelse Kommune er erhverv ikke forpligtet til at bruge kommunens renovatør til at få afhentet jeres affald, I kan frit vælge en privat renovatør. Som det er nu, tilbyder vi kun at hente jeres restaffald, alle andre fraktioner skal I have en privat vognmand til at afhente. Fra **1. maj 2024** bliver det muligt for mindre erhverv, med **husholdningslignende affald i art og mængde** som en normal husstand, at få hentet jeres genanvendelige fraktioner også, af os. Det vil stadig ikke være et krav at I benytter vores ordninger, og vi har valgt at definere "art og mængde" som at I kan få samme typer beholder med samme tømme frekvens som almindelige boliger.

I kan også vælge at aflevere jeres sorterede husholdningslignende affald på genbrugspladserne, mod betaling. Her kan I dog ikke aflevere madaffald.

Klagevejledning

Jf. § 22 i autoværkstedsbekendtgørelsen kan Kommunalbestyrelsens afgørelser efter denne bekendtgørelse ikke påklages til anden administrativ myndighed, jf. dog stk. 2.

Søgsmål

Jf. § 101 i Miljøbeskyttelsesloven kan søgsmål til prøvelse af afgørelser efter loven eller de regler, der fastsættes i medfør af loven, være anlagt inden 6 måneder efter, at afgørelsen eller beslutningen er meddelt. Dvs. den 22. november 2023.

Inden tilsynet offentliggøres

Inden tilsynet offentliggøres får du det til gennemsyn. Såfremt du har bemærkninger til tilsynsnotatet, skal disse være modtaget hos Slagelse Kommune senest 14 dage efter brevets datering. Evt. bemærkninger sendes til: Teknik@slagelse.dk

Offentliggørelse af tilsynet

Oplysningerne i tilsynsrapporten vil blive offentliggjort på Miljø- og Fødevareministeriets portal Digital MiljøAdministration jf. § 12 i Miljøtilsynsbekendtgørelsen¹. Der gøres opmærksom på, at enhver har ret til at få aktindsigt i sagen om tilsynet, herunder den samlede tilsynsrapport samt eventuelle øvrige oplysninger i sagen.

Orientering om brugerbetaling

Tilsynet er omfattet af reglerne om brugerbetaling jf. Brugerbetalingsbekendtgørelsen². I 2023 opkræves 451,36 kr. pr. time for tilsynsarbejdet udført på og uden for virksomheden.

¹ BEK nr. 1536 af 09/12/2019: Bekendtgørelse om miljøtilsyn.

² BEK nr. 1519 af 29/06/2021: Bekendtgørelse om brugerbetaling for godkendelse m.v. og tilsyn efter lov om miljøbeskyttelse og lov om husdyrbrug og anvendelse af gødning m.v.

Har I spørgsmål, vedrørende sagsnr. **23-007263-2** kan I kontakte mig på telefon eller mail.

Venlig hilsen
Jette Lilholt

Tilsynsrapport for miljøtilsyn

Tilsynet er udført af: Jette Lilholt

Fra virksomheden deltog: Hudai Yilmaz

Virksomheden er omfattet af brugerbetalingsbekendtgørelsens § 2, pkt. 6.

Tilsynsskema for autoværksteder BEK nr. 98 af 30/08/2019

Billeder:
Spildolie
Kemiskab
Afløb
Olieudskiller/sandfang
Udsug
Afkast
Affald
Kemiaffald
Belægning

Matrikel (BBR)

Matr.nr	Ejerlavskode	Ejerlavsnavn
69hø	2001452	

Ejeroplysninger (BBR)

Ejersnavn	Ejeradresse	Postnr.	Adr. beskyttet
Hudai Yilmaz	Tjørne Alle 10	4200 Slagelse	

Ejendommens ejer	Hudai Yilmaz
Betalers adresse	Hudai Yilmaz
Tlf. nr.	20923593

E-mail	huidai@godmail.dk		
Hjemmeside			
CVR-/p-nummer	26792452		
EAN nr.			
Etableringsdato	2008/2009		
Kort beskrivelse	Autoforhandler der opkøber og klargøre biler til videre salg		
Antal ansatte:	Enkeltmandsfirma		
Driftstider (kl.):			
Faktisk anvendelse	Områdetype 1 Erhvervs og industri		
Afstand til boliger	<input type="checkbox"/> > 100 m	<input checked="" type="checkbox"/> 20 - 100 m	<input type="checkbox"/> < 20 m
Type af tilsyn	<input checked="" type="checkbox"/> Basis	<input type="checkbox"/> Prioriteret	<input type="checkbox"/> Opfølgende <input type="checkbox"/> Klage

Regulering		Ja	Nej
Er virksomheden orienteret om, hvilken lovgivning der gælder for dens indretning og drift?	Autoværkstedsbekendtgørelsen	x	
	Erhvervsaffaldsregulativ og/eller andre forskrifter om miljøforhold		
	Spildevandstilladelse eller evt. behov for ny		
	VOC-bekendtgørelsen(organisk)		

Værkstedets aktiviteter	Ja	Bemærkninger
Service og reparation	x	
Slibning		
Karosseri-/pladearbejde/svejsning		
Lakering		
Undervognsbehandling		
Vask		
Klargøring	x	
Andet		

Ekstern støj	Ja	Nej	Bemærkninger
Overholdes afstandskrav om støjende aktiviteter? Inden for 20 m fra forureningsfølsomt område skal støjende aktiviteter fra kl. 7-22 foregå indendørs for lukkede porte, døre og vinduer. Fra kl. 22-7 er enhver støjende aktivitet forbudt.	x		
Overholdes afstandskrav om stærkt støjende aktiviteter? (Vaskeanlæg, slibning, sandblæsning, pladearbejde, støjende karrosseriarbejde og højtryksredskaber andre end mekanisk vask/tørring og højtryksrensning, f.eks. kompressor) I en afstand af 20-100 m fra forureningsfølsomt område skal stærkt støjende aktivitet fra kl. 7-22 foregå indendørs for lukkede porte, døre og vinduer. Fra kl. 22-7 er stærkt støjende aktivitet forbudt.	x		
Har der været klager over støjgener siden sidste tilsyn?		x	Klagens emne: Dato:

Begrænsning af luftforurening	Ja	Nej	Udsug/afkast OK	Bemærkninger
Udstødningsgas + afkast	+			Udsug i loft. Åbner døren ved udstødning. Ingen slibearbejde
Svejserør + afkast				
Rensemiddeldampe + afkast				
Autolakering + udsug Filtre skal tilbageholde min. 85 % af farvepartikler. Tørfiltre skal have differenstrøkmåler. Bemærk krav om OML-beregning og B-værdier i visse tilfælde.				
Undervognsbehandling + udsug Emission max. 1 mg/m ³ ved 0°, 1013 hPa, tør gas.				
Slibning + udsug Afkast må ikke være lavere end bygninger inden for 50 m. Emission max. 20 mg/m ³ ved 0°, 1013 hPa, tør gas, midlet over 1 time				

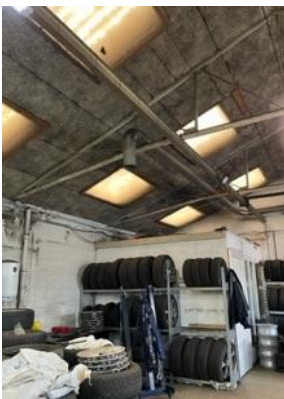

Udsug

Afløb	Ja	Nej	Bemærkninger
Er der (gulv)afløb fra værksted?		x	

Opbevaring af råvarer og hjælpestoffer	Ja	Nej
Opbevares råvarer og hjælpestoffer sikkert mod spild til jord og kloak	x	
Indendørs? <input checked="" type="checkbox"/> Udendørs? <input type="checkbox"/>		
Sådan så det ud:		



Autoophugning og forsikringsbiler	Ja	Nej	Bemærkninger
Modtages køretøjer til ophugning?		x	(Bilskrotbekendtgørelsen)
Opbevaringsarealets beskaffenhed OK? (tæt belægning m. afløb til sandfang og olieudskiller)			
Er der indgået aftale med registreret modtagervirksomhed?			
Hvor mange køretøjer opbevares? (max. 5 ad gangen)			
Opbevaringstid: (skal afleveres senest 1 måned efter modtagelse)			

Farligt affald					
Farligt affald skal opbevares i egnede beholdere placeret på en oplagsplads med impermeabel belægning uden afløb. Spild skal kunne holdes indenfor et afgrænset område, og området skal kunne rumme indholdet af den største beholder. Farligt affald skal være beskyttet mod vejrlig.					
Fraktion	X	Korrekt opbevaring?	Driftsjournal		
			Transportør/modtager	Dato	Mængde
Spildolie	x	Spildolie tank	Afhentes af dansk genbrug. Ringede dertil ved tilsyn. Kvittering eftersendes		
Oliefiltre		Affald plus. Ingen kvittering. Bedt ham om det fra dd.			
Metalskrot (ej rent)		Affald plus. Ingen kvittering. Bedt ham om det fra dd.			
Kattegrus m.m.	x				
Kølervæske		ja			
Bremsevæske		ja			
Spraydåser					
Brugte bilbatterier		Affald plus. Ingen kvittering. Bedt ham om det fra dd.			
Affedtningsmidler (fx fra rensebar)					
Opløsningsmidler					
Lakrester					
Slibestøv					
Elektronikdele					
Olieklude					
Vand fra gulvvask					
Bemærkninger					



spildolietank



Spildolietank



Andet erhvervsaffald (dokumentation er ikke et krav)					
Øvrigt erhvervsaffald skal opbevares i egnede beholdere og beskyttet mod vejrlig.					
Fraktion	X	Korrekt opbevaring	Driftsjournal		
			Transportør/modtager	Dato	Mængde
Metalskrot (rent)					
Dæk					
Pap		Affaldplus			
Papir					
Småt brændbart					
Autoglas					
Bemærkninger					

Driftsjournal	Ja	Nej	Bemærkninger
Dokumentation for indkøb af farve, lak, undervognsbehandlingsprodukter, opløsningsmidler og fortyndingsmidler			
Dokumentation for mængde og tidspunkt for aflevering af farligt affald, samt hvor dette affald er afleveret		x	Kvittering for spildolie eftersendes
Dokumentation for kontrol og vedligeholdelse af renseforanstaltninger på luftafkast			
Bemærkninger			

Olietanke					
BBR-nr.	Indhold	Volumen	Fabrikeret (år)	Godkendelsesnr. Fabrikationsnr.	Sløjfningsfrist
TEK1		Spildolie tank	1000 ltr		229
TEK2	underjordisk		5000 ltr	1964 Afblandet (BBR)	
TEK3					
Er der påfyldningsplads? Ja <input type="checkbox"/> Nej <input checked="" type="checkbox"/>					
Er der tegn på spild ved påfyldningsstuds, på belægning eller jord? Ja <input type="checkbox"/> Nej <input checked="" type="checkbox"/>					
Ejer kendte ikke til TEK 2					
Årligt forbrug på påfyldningspladsen: Under 25.000 l <input type="checkbox"/> Over 25.000 l <input type="checkbox"/>					
Bemærkninger					

Jordforurening og drikkevandsinteresser			
Er der konstateret jordforurening	Ja <input checked="" type="checkbox"/> Nej <input type="checkbox"/>	V1 <input checked="" type="checkbox"/>	
		V2 <input type="checkbox"/>	
		Områdeklassificering <input type="checkbox"/>	
Drikkevandsinteresser	Særlige <input type="checkbox"/>	Almindelige <input type="checkbox"/>	Begrænsede <input type="checkbox"/>
Bemærkninger			
V1 jordforurening ifølge web-gis			