



Andreas Grud
Lyngby Torp 60
9480 Løkken

Team Erhverv
Springvandspladsen 5
9800 Hjørring
Telefon 72 33 33 33
Fax 72 33 30 30
hjoerring@hjoerring.dk
www.hjoerring.dk

Hjørring den 09-05-2016

Sagsnr.: 09.17.38-P19-1-16

Tilladelse til opførelse af ensilageplansilo på Lyngby Torp 60, Løkken.

Hjørring Kommune har den 9. maj 2016 modtaget din anmeldelse vedr. opførelse af ensilageplansilo på 598 m² til opbevaring af ensilage, på din ejendom.

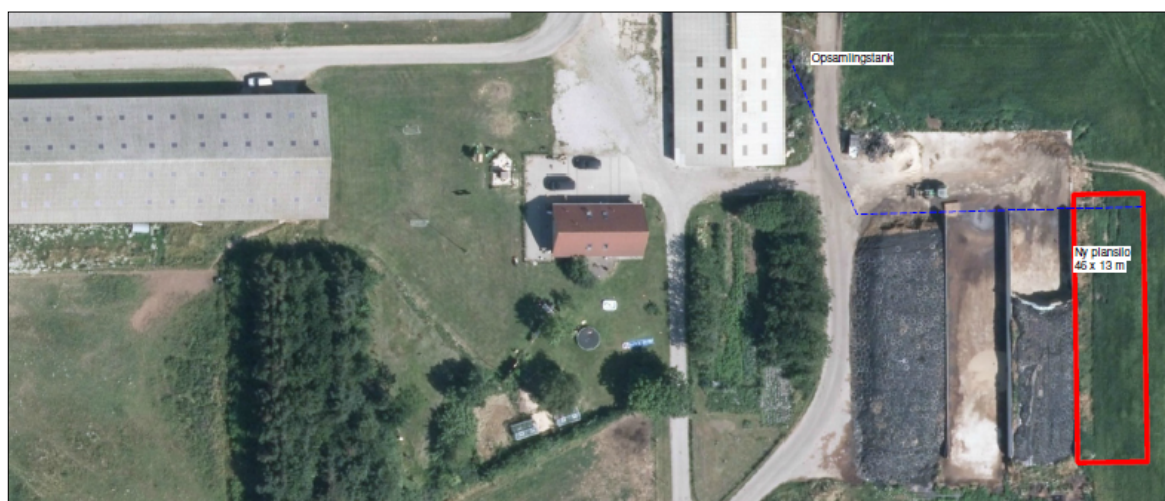

Hjørring Kommune har konstateret, at det anmeldte overholder bekendtgørelsens krav og vurderet, at den anmeldte ensilageplads ikke kræver miljøgodkendelse¹. Anmeldelsen er behandlet i henhold til Bekendtgørelse om tilladelse og godkendelse m.v. af husdyrbrug². Det betyder, at du kan opføre plansiloen, når du har modtaget byggetilladelse fra kommunen.

Kommunen har konkret konstateret at:

- Ensilageopbevaringsanlægget er erhvervsmæssigt nødvendigt for bedriften og at det ligger i umiddelbar tilknytning til nuværende bebyggelsesarealer på ejendommen.
- Den korteste afstand til nærmeste beboelsesbygning u. landbrugspligt i samlet bebyggelse, byzone, sommerhuszone eller lokalplanlagt område i landzone og til bolig erhverv eller off. Formål til beboelse institutioner, rekreative formål er større end 100 meter.
- Den korteste afstand til nabobeboelse er større end 75 meter.
- Den korteste afstand til åbne vandløb og søer (areal >100 m²) er større end 50 meter.
- Ensilageplads/silo etableres i sædvanlige byggematerialer og i ikke reflekterende overflader.

¹ I henhold til Lov nr. 1572 om miljøgodkendelse m.v. af husdyrbrug af 20. december 2006 med senere ændringer

² Tilladelse og godkendelse m.v. af husdyrbrug (Bek. nr. 44 af 11. januar 2016 (§ 28))



- Etablering af ensilageplads/silo kan ske uden væsentlige ændringer i eksisterende terræn.
- Støttemure på ensilageplads/silo er lavere end 3 m over eksisterende terræn.
- Anlægget ikke er beliggende i særligt bevaringsværdigt landskab eller værdifuldt kulturmiljø.
- Byggeriet ikke vil være til skade for miljøet, herunder at de landskabelige værdier ikke tilsidesættes. Endvidere er det vurderet, at byggeriet ikke vil påvirke naboer væsentligt.

Afgørelsen offentliggøres på kommunens hjemmeside den 10. maj 2016

Denne afgørelse bortfalder hvis den ikke er udnyttet senest 2 år efter den er meddelt.

Klagevejledning

Ansøger selv kan klage over kommunens afgørelse indtil 4 uger efter offentliggørelsen. Det samme kan enhver, der har en væsentlig, individuel interesse i sagen samt en række foreninger og organisationer m.v.

Klagen skal indsendes til Natur- og Miljøklagenævnet via Klageportalen, som der findes et link til på forsiden af www.nmkn.dk. Klagen skal være modtaget senest den 7. juni 2016 kl. 23.59.

Natur- og Miljøklagenævnet opkræver et gebyr se mere på www.nmkn.dk. Natur- og Miljøklagenævnet skal som udgangspunkt afvise en klage, der kommer uden om Klageportalen.

Kommunens afgørelse kan også indbringes for domstolene. En retssag skal være anlagt inden seks måneder fra den dag, at afgørelsen er offentliggjort.

Det er muligt at søge om aktindsigt i sagen.

Med venlig hilsen

A handwritten signature in blue ink, which appears to read 'Bente K. Henriksen'. The signature is fluid and cursive.

Bente Kjærsgård Henriksen
Team Erhverv
Tlf.: 72 33 67 35
BKH@hjoerring.dk



Kopi af brevet er sendt til:

- Danmarks Naturfredningsforening - dn@dn.dk
- Danmarks Naturfredningsforening, Region Nordjylland – thorkild.kjeldsen@mail.tele.dk
- Danmarks Sportsfiskerforbund - lbt@sportsfiskeren.dk
- Dansk Ornitologisk Forening - natur@dof.dk
- Dansk Ornitologisk Forening, Hjørring - hjoerring@dof.dk
- Det Økologiske Råd - husdyr@ecocouncil.dk
- Lystfiskeriforeningen for Liver Å – emildf1985@yahoo.dk
- Naturstyrelsen – nst@nst.dk
- LandboNord, Karoline Holst – KHO@landbonord.dk