

Tilsynsrapport

Park og Vejs Materialeplads, Maribo

Datavej 6, 4930 Maribo

CVR-nr.: 29188572

P-nr.: 1003301782

Tilsynsdato: 22. maj 2017

Lolland Kommune er tilsynsmyndighed for landbrug og virksomheder i kommunen. Tilsynet føres efter reglerne i Bek. nr. 1519 om miljøtilsyn, samt Bek. nr. 1518 om brugerbetaling. En nærmere beskrivelse af hvilke typer landbrug og virksomheder der føres tilsyn med, forefindes i kommunens miljøtilsynsplan.

Tilsynsrapporter offentliggøres inden 4 måneder på www.dma.mst.dk (Miljøstyrelsens database for Digital Miljøadministration). Virksomheden har modtaget tilsynsrapport senest 2 måneder fra tilsynsdatoen. Enhver har ret til aktindsigt i de øvrige oplysninger i sagen, som tilsynsmyndigheden er i besiddelse af, med de begrænsninger, der følger af offentlighedsloven, forvaltningsloven og lov om aktindsigt i miljøoplysninger.

- **Deltagere:**

Fra Park og Vej deltog Allan Vammen Thage, Kjeld Jensen og Kai Larsen.

- **Virksomhedstype:**

Materialepladsen er omfattet af brugerbetalingsbekendtgørelsens bilag 1, listepunkt H 51:

”Garageanlæg og pladser til kørende materiel i et antal af 3 eller derover i forbindelse med entreprenør- eller vognmandsvirksomhed, herunder endestationer (for mere end een linie), terminaler og remiser for busser. Redningsstationer.”

- **Baggrund for tilsynet:**

Tilsynet var et varslet basistilsyn.

- **Punkter der er ført tilsyn med:**

- Olie tank.
- Affald.
- Indretning.
- Drift.

Materialepladsen har før i tiden været registreret som Østre Landevej 37, men da en del af pladsen er solgt fra til Harly Pedersen, er adressen nu ændret til Datavej 6. Det er på Datavej 6, at olietanken, affaldet og betonen opbevares. Park og Vej har dog olieoplag på Datavej 3, samt mandskabsrum på Østre Landevej 37.

I BBR kan der kun findes oplysninger om olietanke på adressen Østre Landevej 37. Her er der registreret to nedgravede olietanke, som ingen på tilsynet havde kendskab til, hvor skulle befinde sig. På pladsen står der til gengæld en overjordisk dieseltank med følgende oplysninger: 5.900 l; År: 1986; Nr. 2358. Der vedhæftes skemaer til hhv. sløjfning og etablering af olietanke til denne rapport, som bedes udfyldt og sendt til tmm@lolland.dk så oplysningerne i BBR bliver korrekte.

Der sorteres i pap, brændbart, dagrenovation og pvc, som afhentes af Marius Pedersen. Derudover sorteres der glas, som det ikke var helt klart, hvem afhenter. Der sorteres metal, som afhentes af Munks Produkt. Der findes ingen data for affald i affaldsdatasystemet siden 2014. Det blev aftalt, at det undersøges, hvilket p-nummer, der er indberettet på siden 2014.

Olieoplaget i lokalet, som hører til under Datavej 3 blev besigtiget. Der er hovedsagligt tale om olie til påfyldning, men der var tegn på, at en af tønderne bliver brugt til spildolie. Der var kattegrus i lokalet til opslugning ved spild. Der er tæt belægning og intet afløb fra rummet. Spildolie og brugt kattegrus bliver kørt til REFA.

Der foretages til tider nedknusning af beton på pladsen. I løbet af de sidste 7 år er nedknusning sket en enkelt gang.

Der er vaskeplads med olieudskiller på pladsen. Der kunne ikke vises kvittering for tømning af olieudskilleren, og det blev derfor indskærpet, at olieudskilleren skulle tømmes, jf. § 19.3 i erhvervsaffaldsregulativet. Dette er efterfølgende blevet gjort, og kvittering er blevet tilsendt sammen med kontrakt på, at olieudskilleren for fremtiden tømmes en gang årligt. Park og Vej gøres opmærksom

på, at der ved denne årlige tømning også skal kontrolleres for fejl og mangler og at flydelukket skal rengøres og kontrolleres.

- **Jordforurening konstateret ved tilsynet:**

Ingen.

- **Håndhævelser medført af tilsynet:**

Det blev indskærpet at olieudskilleren skal tømmes mindst én gang årligt, jf. § 19.3 i erhvervsaffaldsregulativet.

- **Konklusion på virksomhedens seneste indberetninger om egenkontrol og evt. håndhævelser:**

Der var ingen håndhævelser ved sidste tilsyn. Der stilles ikke krav om egenkontrol.

- **Tilsynsførende:**

Lasse Birch Højrup, miljøsagsbehandler.

Vedhæftet fotos fra tilsynet:



1. Vaskeplads med olieudskiller.



2. Oletank.

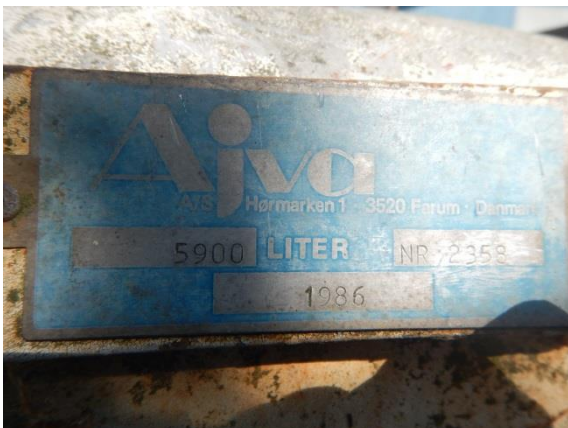

3. Typeskilt på oletank.

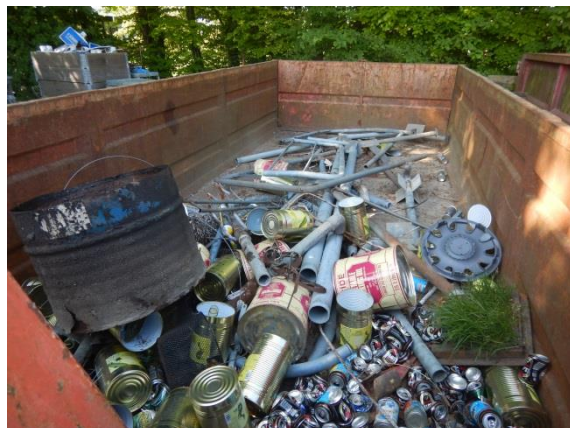

4. Metalcontainer.



5. Glas.



6. Beton til nedknusning.



7. PVC.



8. Tønde til spildolie.



9. Tønde til spildolie.



10. Tønder med spildrende og kattegrus.



11. Beholder til brugt kattegrus.