

Miljøtilsynsrapport for landbrugstilsyn på:

Adresse:	Tøstrupvej 46, 6880 Tarm
CVR:	28261608
Type:	HG1201: §12 med > 750 stipladser til søer
Tilsyn:	Basis tilsyn – d. 30-09-2022
Baggrund:	Tilsynet er udført i henhold til gældende bekendtgørelse om miljøtilsyn.

Offentliggørelse

Ringkøbing-Skjern Kommune har jf. bekendtgørelse om miljøtilsyn kapitel 3, pligt til at offentliggøre tilsynsrapporter på <https://dma.mst.dk/>. Derfor sendes denne tilsynsrapport i 2 ugers høring hos dig inden den endelige offentliggørelse.

Har du spørgsmål eller kommentar, er du velkommen til at kontakte undertegnede.

Brugerbetaling

Brugerbetalingen betyder, at du skal betale for forberedelse, tilsyn og efterfølgende afrapportering samt eventuel opfølgning. Timeprisen for miljøtilsyn reguleres årligt. I 2021 er den 440,78 kr. pr. time. Brugerbetaling opkræves kvartalsvis og faktureres til ejer af ejendom.

Tilsynskommentarer

Godkendelse/tilladelse

Godkendelsestype	Godkendelse §12
Godkendelsesdato	27-08-2008
Sidste tilladelse	13-01-2017
Tilladte dyreenheder	486,40

Udnyttelse af godkendelse/anmeldelse	Scenarie 2 fra miljøgodkendelse fra 26-07-2021 er udnyttet, idet produktionsarealet i de eksisterende stalde udnyttes og der er opført en ny gyllebeholder.
Staldtype	Som i MG
Miljøteknologi - gyllekøl	Ansøger sendte forespørgsel til Gunnar Schmidt fra Byggeri og Teknik om kontrol af vilkår om gyllekøling. Gunnar Schmidt har sendt et svar, som er lagt på tilsynssagen. Konklusionen er følgende: "Gyllekøleanlægget realiserer betydelig større reduktion af ammoniakfordampningen årligt end krævet i miljøgodkendelsen fra 2020".
Miljøteknologi - forsuring (stald)	Ingen krav om forsuring.
Miljøteknologi - luftrensning	Ingen krav om luftrensning.
Miljøteknologi - teltoverdækning	Der er krav om teltoverdækning på gyllebeholdere. Vurdering: Der er teltoverdækning på 1.900, 4.000 og 4.300 m ³ gyllebeholder.
Foder - vilkår	Der er ikke længere nogen fodervilkår.
Antal stipladser - vilkår	Der er ikke længere vilkår om antal stipladser
Dybstrøelse fra staldanlæg, vilkår	Dybstrøelse køres til direkte udspreddning på arealer 2 gange om året - forår/efterår.
Vilkår om beplantning	Vilkår: Slørende beplantning omkring beholderen i en afstand af ca. 10 m fra beholderens kant. Beplantningen skal bestå af egns-karakteristiske træer og buske. Beplantningen skal vedligeholdes. Vurdering: Beplantning omkring den nye gyllebeholder er endnu ikke foretaget, da der er planer om solceller på marken, som grænser op til beholderen. Ejer afventer derfor en plan for dette, hvilket blev accepteret ved tilsynet.
Miljøledelse IE-husdyrbrug	Er indsendt og godkendt
Særregler for IE-husdyrbrug	Er overholdt

Gældende tilladelse til dyrehold (rød markering)

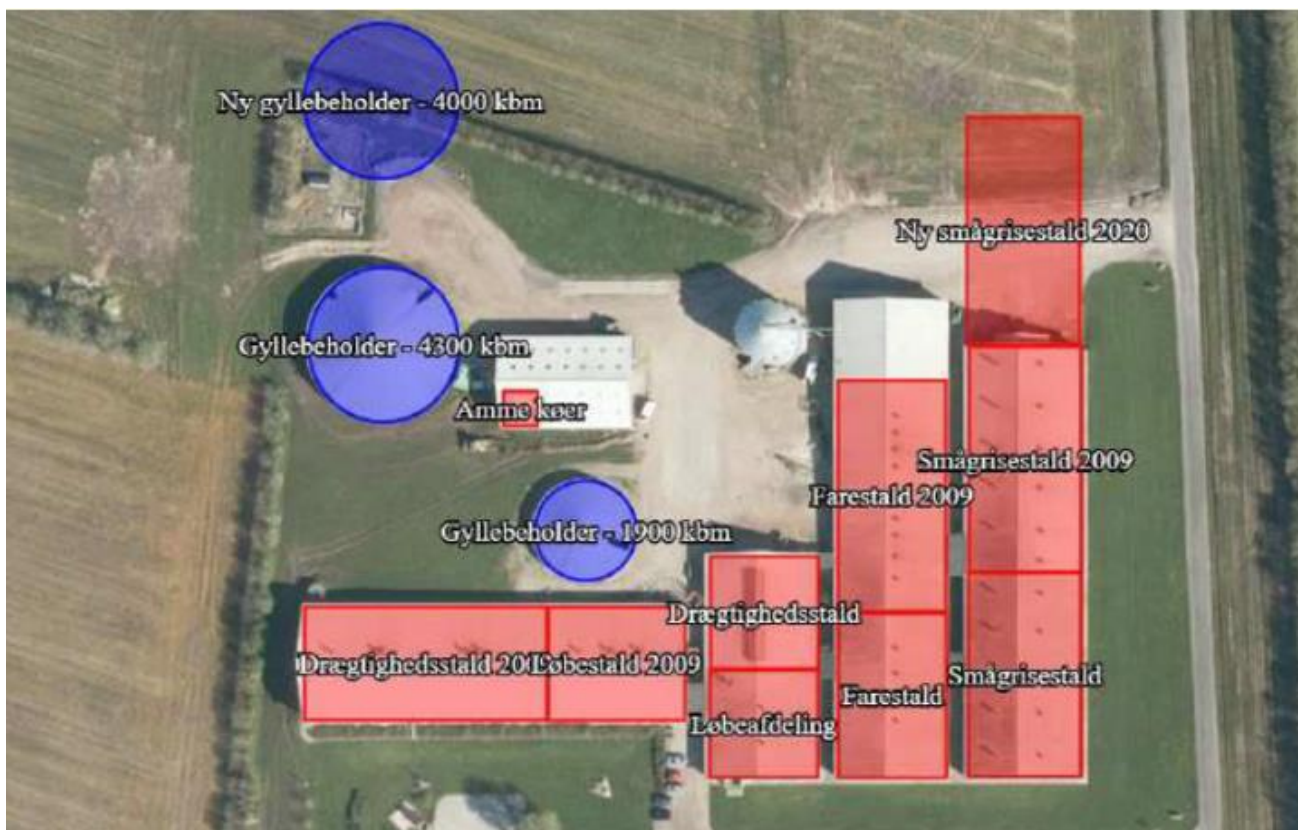

Produktionsarealer registreret ved tilsynet

Bygn nr	Afsnit	I drift	Areal (m ²)	Dyretype/Flexgruppe	Staldsystem	Reg. dato
1	Drægtighedsstald 2009	Nej	1.346	Søer, gølle og drægtige	Løsgående, delvis spaltegulv	18-10-2022
10	Ny smågrisestald 2020	Nej	1.058	Smågrise	Toklimastald, delvis spaltegulv	18-10-2022
2	Løbeafdeling	Nej	106	Søer, gølle og drægtige	Løsgående, delvis spaltegulv	18-10-2022
2	Løbeafdeling	Nej	212	Søer, gølle og drægtige	Individuel opstaldning, delvis spaltegulv	18-10-2022
2	Løbeafdeling	Nej	37	Søer, gølle og drægtige	Løsgående, dybstrøelse	18-10-2022
3	Smågrisestald	Nej	806	Smågrise	Toklimastald, delvis spaltegulv	18-10-2022

3	Smågrisestald	Nej	177	Slagtesvin	Delvist spaltegulv, 50 - 75 % fast gulv	18-10-2022
4	Farestald	Nej	749	Søer, diegivende	Kassestier, delvis spaltegulv	18-10-2022
5	Drægtighedsstald	Nej	500	Søer, golde og drægtige	Løsgående, dybstrøelse + spaltegulv	18-10-2022
6	Løbestald 2009	Nej	466	Søer, golde og drægtige	Individuel opstaldning, delvis spaltegulv	18-10-2022
7	Smågrisestald 2009	Nej	1.058	Smågrise	Toklimastald, delvis spaltegulv	18-10-2022
8	Ammekøer	Nej	64	Alle kvæg	Dybstrøelse	18-10-2022
9	Farestald 2009	Nej	1.048	Søer, diegivende	Kassestier, delvis spaltegulv	18-10-2022

Dyrehold/produktionsareal

Produktionsareal	Som i MG
Dyrehold	Som i MG
Medicinsk Zink	Er udfaset

Opbevaringsanlæg

Møddingsplads (afløb, randbelægning mv.)	Ingen møddingsplads på ejendommen.
--	------------------------------------

Pladser

Type	Byggedato	Areal (m ²)	Vol. (m ³)	Overdækn. (m ²)	Bemærkning

Markstakke

Antal

Kompost - overdækning, saft, afstand mv.	Ingen dybstrøelse/kompost i markstak ved tilsynet.	

Beholderoversigt

Type	Byggedato	Kontrol- dato/ interval	Areal (m ²)	Vol. (m ³)	Overdækningstype	Bemærkning	
Gyllebeholder	01-01-2001	16-06-2019	10	479	1.900	Teltdug	Beholder kontrolleret den 16-06-2019 med ingen bemærkninger.

Gyllekanaler	01-01-2001			100	200	Intet	
Fortank t. gyllebeh.	01-01-2001			3	21	Intet	
Gyllebeholder	16-07-2008	16-06-2019	10	100	3.700	Teltdug	Beholder kontrolleret 16-06-2019 med ingen bemærkninger. Beholderen ligger ved Tøstrupvej 48.
Gyllebeholder	20-08-2009	16-06-2019	10	1.075	4.300	Intet	Beholder kontrolleret 16-06-2019 med ingen bemærkninger.

Aktuel opbevaringskapacitet, flydende gødning (mdr.): 10,65

Aktuel opbevaringskapacitet, fast gødning (mdr.): 0,00

Beholdere	
Opbevaringskapacitet	Der er tilstrækkelig opbevaringskapacitet til gylle på ejendommen.
Vold omkring gyllebeholder	Ingen krav.
Gyllebeholder 1 (Dyk indløb, flydelag)	Gyllebeholder på 1.900 m3. Beholderkontrol udført i 2019 uden anmærkninger. Gyllebeholderen har teltoverdækning. Luger var lukkede ved tilsynet
Gyllebeholder 2 (Dyk indløb, flydelag)	Gyllebeholder på 4.300 m3. fra 2009 Beholderkontrol udført i 2019 uden anmærkninger. Gyllebeholderen har teltoverdækning. Lukkede luger: ok.
Gyllebeholder 3 (Dyk indløb, flydelag)	Gyllebeholder på 3.700 m3 ved Tøstrupvej 48 fra 2009. Beholderkontrol udført i 2019 uden anmærkninger. Gyllebeholderen har teltoverdækning. Lukkede luger: ok.
Alarm på gyllebeholder	Ingen krav om alarm på gyllebeholdere, da afstanden til åbent vandløb/sø er større end 100 meter.

Aftaler om opbevaring af gødning			
Aftaletype	Adresse	Fast m ³ /år	Flyd m ³ /år
Afgive til opbevaring	Tøstrupvej 48		1.000

BBR - oplysninger									
Fabr. år	Fabr. nr.	Klassifikation	Type nr.	Etab. år	Indhold	Størrelse	Placerin g	Sløjf et	Sløjf. frist
	41334	Tank	50-5323	2009		1.800	Indendørs		30-12-2039

	149170	Tank	01-5313	2005		1.200	Indendørs		30-12-2035
		Tank		2010	Gylle		Overterræn, udendørs		
	104706	Tank		2000		1.800	Indendørs		30-12-2030
		Tank		2000	Gylle		Overterræn, udendørs		

Olie og kemikalier

Olie-/dieseltanke	Olietanke står på fast bund i hhv. stald og foderlade. Er reg i BBR
Olie (opbevaring)	Der opbevares kun motorolie mm. til småmaskiner på ejendommen.
Kemikalier (opbev.)	Kemikalier opbevares ikke på ejendommen. Kemi opbevares på ejendom i Varde Kommune.
Hvor påfyldes marksprøjte	Marksprøjte påfyldes ikke på ejendommen.

Håndtering af vand

Vandindvinding, Drikkevand og Zoner	Tilladelse til indvinding af grundvand til vanding af husdyr: 1 boring (DGU nr. 103.1193): i alt 49.840 m ³ , heraf 16.000 til dyrehold. Tilladelsen bortfalder i 2031. Zone rundt om boring: ok.
Vandindvinding, Mark + Zoner	Tilladelse til indvinding af grundvand til vanding: 1 boring (DGU nr. 103.1193): i alt 49.840 m ³ , heraf 16.000 til dyrehold. Tilladelsen bortfalder i 2031. Boring i markareal. Zone rundt om boring: ok. Ved Tøstrupvej 48: Tilladelse til indvinding af grundvand til vanding: 1 boring (DGU nr. 103.1366): 72.000 m ³ /år. Tilladelsen bortfalder i 2033. Zone rundt om boring: ok. Kildegårdsvej 3: Tilladelse til indvinding af grundvand til vanding: 1 boring (DGU nr. 102.1005): 33.600 m ³ /år. Tilladelsen bortfalder i 2024. Zone rundt om boring: ok.
Vaskeplads - læsseplads	Ingen vaskeplads på ejendommen. Der vaskes på ejendom i Varde Kommune.

Overfladevand (tage og store flader)	Tagvand ledes til dræn/grøft.
--------------------------------------	-------------------------------

Affald	
Erhvervsaffald (plast, brændb., farlig)	Container til brændbart affald. Farligt affald køres til genbrugsplads i Tarm.
Døde dyr opbevaring/bortskaffelse	Opbevares ud til vejen i container og under kappe.
Slam (bruger)	Ingen slam

Generelle bemærkninger	
Fluebekæmpelse	Der anvendes rovfluer.
Beredskabsplan	Der er udarbejdet beredskabsplan for ejendommen.
Rotter	Se mere om rotte-forebyggelse på https://rotteangreb.dk/
Jordforurening	Der er ved tilsynet ikke konstateret jordforurening.

Miljørisikovurdering	
Dato for vurdering	18-10-2022
A. Miljøledelse	3
B. Regelefterlevelse	3
C. Oplagret gødning	3
D. Størrelse	5
E. Sårbarhed	3
Vægtet sandsynlighed	3,00
Vægtet konsekvens	3,66
Vægtet score	3,33

Information om miljørisikovurderingens parametre kan findes [her](#).

Venlig hilsen

Frank Tolbøll

Land, By og Kultur – Land og Vand
Ringkøbing-Skjern Kommune

I forbindelse med behandlingen af en sag kan det være nødvendigt, at Kommunen indsamler, behandler og videregiver personoplysninger, der er nødvendige for sagens behandling. Ifølge persondataloven har du og andre, der er nævnt i sagen, blandt andet ret til at bede om indsigt i disse oplysninger, ret til at gøre indsigelser mod, at oplysningerne behandles, ret til at berigtige oplysningerne samt ret til at klage over behandlingen til Datatilsynet.

Forvaltningsloven og offentlighedsloven giver normalt også mulighed for at få indsigt i sagen, og du har altid ret til at udtale dig.