



Horsens Kommune  
Rådhusstorvet 4, 8700 Horsens

**KIM RUDE JENSEN**  
Birknæsvej 15  
8752 Østbirk

Landbrug  
Sagsbehandler:  
Helle Kousholt  
Direkte: 76292627  
Mobil: 20801374

[www.horsens.dk](http://www.horsens.dk)

Sagsnr. 09.17.00-P19-11-16  
Dato: 3.6.2016

Tillæg til tilladelse  
af  
Birknæsvej 15, 8752 Østbirk  
i henhold til reglerne i  
Lov om miljøgodkendelse m.v.  
af husdyrbrug<sup>1</sup>

## Copyright

*Kort er gengivet af Horsens Kommune med tilladelse fra Geodatastyrelsen. Copyright Geodatastyrelsen.*

*Luffotos – er gengivet af Horsens kommune med tilladelse fra Cowi. DDO ©, Copyright COWI*

## Kontaktoplysninger

### Ansøger

<sup>1</sup> Lovbekendtgørelse nr. 868 af 3. juli 2015 af lov om miljøgodkendelse m.v. af husdyrbrug med senere ændringer

Kim Rude Jensen, Birknæsvej 15, 8752 Østbirk

Tlf.nr.:75782559

Mobil: 42285559

Mail: rude.jensen@gmail.com

Ejendomme og ejendomsnumre samt CVR. nummer

Navn

Ejendomsnummer

CVR/P nummer

Birknæsvej 15

6150293589

14784500

Matrikler på ejendommen

1t Gde., Østbirk

CHR nummer på ejendommen

89036

Konsulent

Simon Jeppesen, HK Trælast A/S, Nørregade 28, 8783 Hornsyld

Tlf.nr.:75687300

Mail: sje@hk-hornssyld.dk

Kommune

Sagsbehandler og tilsynsførende: Helle Kousholt, Rådhusstorvet 4, 8700 Horsens, 76292627  
hko@horsens.dk

## **Resumé af tillægget**

### **Beskrivelse af ansøgningen**

Der søges om at opføre et nyt maskinhus ca. 60 m sydvest for eksisterende bebyggelse på ejendommen Birknæsvej 15, 8752 Østbirk. Der sker ikke andre ændringer i forhold til, hvad der er givet tilladelse til. Ejendommen ligger i landzone med god afstand til omkringliggende beboelser i området.

Horsens Kommune vurderer at opførelse af maskinhuset er omfattet af husdyrbrugslovens § 10, stk. 3 og derfor udløser ændringen krav om et tillæg til miljøtilladelsen givet til ejendommen Birknæsvej 15 den 14. august 2014. Det ansøgte udlæser et tillæg, da maskinhuset ikke opføres i tilknytning til eksisterende bygninger og ejendommen i forvejen har en tilladelse efter husdyrbrugsloven.

### **Eventuelle gener**

Opførelse af maskinhuset forventes ikke at medføre gener for omkringboende, ligesom der ikke forventes at være en påvirkning på det omgivende miljø i øvrigt (natur, grundvand m.v.)

### **Naboorientering, partshøring samt offentlighedsprocedure**

Da Horsens Kommune vurderer, at opførelsen af det ansøgte maskinhus ingen gener har for naboerne, er der ikke sket orientering af naboerne inden sagens afgørelse, jf. husdyrbrugslovens § 56 stk. 2.

### **Betingelser for tillægget**

Kommunen har vurderet, at der kan meddeles tillæg til det ansøgte i henhold til de gældende regler i husdyrbrugsloven.

Tillægget er baseret på oplysningerne i ansøgningen og er betinget af overholdelse af følgende vilkår:

## Nr. Vilkår

15. På ejendommen Birknæsvej 15, 8752 Østbirk kan der opføres et maskinhus på ca. 336 m<sup>2</sup> med en højde på ca. 6 m, der skal placeres ca. 60 m sydvest for ejendommens eksisterende bygninger, jf. kortet fig. 2 side 7.

## Tillæggets gyldighed og behovet for supplerende tilladelser mv.

Afgørelsen omfatter alene forholdet til husdyrbrugsloven.

Etablering af nye anlæg må ikke igangsættes før der er givet byggetilladelse fra kommunen. Kommunens tilladelse gælder for det konkrete projekt.

Hvis der sker ændringer i grundlaget for kommunens vurdering, skal der indsendes en ny ansøgning. Dette gælder f.eks. ændringer i forhold til det ansøgte.

Bedriften skal til enhver tid leve op til gældende regler i love og bekendtgørelser – også selvom disse regler eventuelt måtte være skærpede i forhold til dette tillæg. Enhver ændring skal desuden anmeldes/ansøges om i kommunen.

Øvrige relevante tilladelser og godkendelser skal indhentes særskilt. Tilladelsen fritager ikke fra krav i anden lovgivning, f.eks. museumsloven, Naturbeskyttelsesloven, vandforsyningsloven og byggelovgivningen.

I øvrigt henvises til, at landbruget er omfattet af en række andre miljøregler, bl.a.:

Affaldsbekendtgørelsen<sup>2</sup>. Kommunens regulativ for farligt affald, herunder krav om, at farligt affald til enhver tid transporteres/bortskaffes og håndteres i overensstemmelse med retningslinjerne beskrevet i det gældende regulativ. Kommunens regulativ for erhvervsaffald, herunder regler for håndtering og sortering samt pligten til at benytte en affaldstransportør, der er registreret ved kommunen.

Miljøbeskyttelseslovens<sup>3</sup> bestemmelser, herunder f.eks. pligten til at afværge og forebygge følger af uheld eller driftsforstyrrelser, der medfører væsentlig forurening samt pligten til at informere kommunen herom.

Landbruget er ligeledes omfattet af § 39 i husdyrbrugsloven. Efter denne paragraf kan tilsynsmyndigheden påbyde, at forureningen skal nedbringes, herunder påbud om, at der skal gennemføres afhjælpende foranstaltninger, hvis virksomhedens drift medfører uhygiejniske forhold eller væsentlig forurening.

## Klagevejledning

Der kan klages over denne afgørelse.

Klageberettigede er afgørelsens adressat, Miljøministeren og enhver, der har individuel, væsentlig interesse i sagens udfald, samt lokale foreninger hvis hovedformål er beskyttelse af natur og miljø, og landsdækkende foreninger og organisationer, som efter deres formål varetager væsentlige rekreative interesser, når afgørelsen berører sådanne interesser.

---

<sup>2</sup> Bekendtgørelse nr. 1309 af 18. december 2012 om affald.

<sup>3</sup> Lovbekendtgørelse nr. 879 af 26. juni 2010 om bekendtgørelse af lov om miljøbeskyttelse.

Hvis du ønsker at klage over denne afgørelse, skal du klage til Natur- og Miljøklagenævnet.

Du klager via Klageportalen, som du finder et link til på forsiden af [www.nmkn.dk](http://www.nmkn.dk). Klageportalen ligger på [www.borger.dk](http://www.borger.dk) og [www.virk.dk](http://www.virk.dk). Du logger på [www.borger.dk](http://www.borger.dk) eller [www.virk.dk](http://www.virk.dk), ligesom du plejer, typisk med NEM-ID. Klagen sendes gennem Klageportalen til Horsens Kommune. En klage er indgivet, når den er tilgængelig for Horsens Kommune i Klageportalen.

Når du klager, skal du betale et gebyr på kr. 500. Du betaler gebyret med betalingskort i Klageportalen.

Natur- og Miljøklagenævnet skal som udgangspunkt afvise en klage, der kommer uden om Klageportalen, hvis der ikke er særlige grunde til det. Hvis du ønsker at blive fritaget for at bruge Klageportalen, skal du sende en begrundet anmodning til Horsens Kommune. Horsens Kommune videregiver herefter anmodningen til Natur- og Miljøklagenævnet, som træffer afgørelse om, hvorvidt din anmodning kan imødekommes.

Klagefristen udløber 4 uger efter, at afgørelsen er meddelt, hvilket betyder at en klage skal være indgivet inden den 1. juli 2016. Er afgørelsen offentligt bekendtgjort, regnes klagefristen dog altid fra offentliggørelsen.

En klage har som udgangspunkt ikke opsættende virkning for udnyttelse af afgørelsen, med mindre Natur- og Miljøklagenævnet bestemmer andet, jf. husdyrbrugslovens § 81.

Søgsmål til prøvelse af afgørelsen skal være anlagt for domstolene inden 6 måneder efter afgørelsen er meddelt, jf. § 90 i husdyrbrugsloven.

# Miljøteknisk Redegørelse

## Indhold

1.	Indledning.....	6
2.	Placering, afstandskrav samt landskabelige værdier .....	7
3.	Gener fra anlægget: Lugt, støj støv, fluer, lys, affald mv.....	8
10.	Resumé og konklusion .....	8
11.	Bilag 1. Høringsliste .....	9

## 1. Indledning

Horsens Kommune har den 25. april 2016 modtaget ansøgningsmateriale vedrørende opførelse af maskinhus på ejendommen Birknæsvej 15, 8752 Østbirk, CVR nr. 14784500.

Ansøger ønsker at placere maskinhuset i en afstand af ca. 60 m fra de eksisterende bygninger. Det begrundes med, at det landskabeligt er den bedste placering. Maskinhuset opføres i et andet materiale end de andre bygninger, det kommer til at ligge lavere i landskabet og vil være skjult af bevoksning. Desuden vil placeringen mindske støjgener fra køretøjer og maskiner. Opførelsen af maskinhuset er omfattet af § 10, stk. 3 i Lov om miljøgodkendelse mv. af husdyrbrug (husdyrbrugsloven).

Der ønskes opført et maskinhus ca. 60 m sydvest for ejendommens eksisterende bygninger. Maskinhuset bliver på 336 m<sup>2</sup> (16x21 m) og får en højde på ca. 6 m og opføres i koksgrå stålplader.

Maskinhuset skal anvendes til opbevaring af landbrugsmaskiner og materialer til landbruget samt hø og halm til besætningen.

Ejendommens dyrehold samt øvrige forhold ændres ikke i forbindelse med opførelse af maskinhuset, hvorfor der henvises til § 10 tilladelsen meddelt den 14. august 2014 for oplysninger vedr. dette.

Kortet herunder viser ejendommens nuværende indretning.

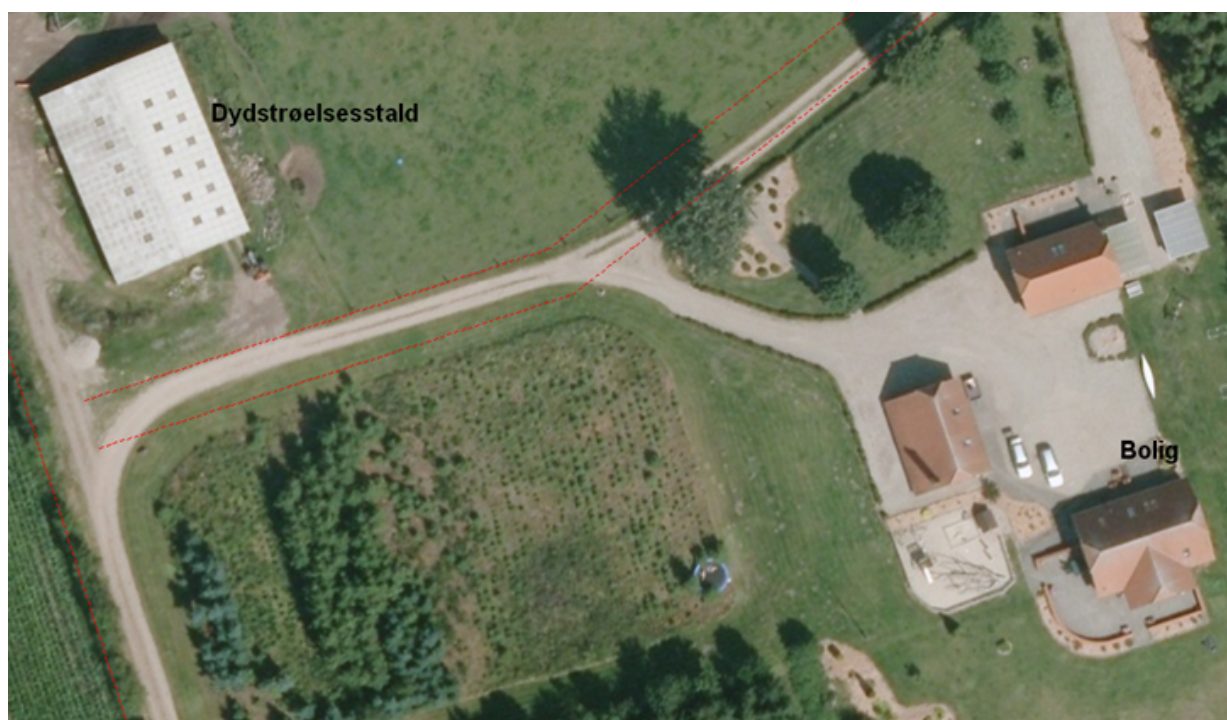

Fig. 1. Ejendommens indretning.

Kortet herunder viser placeringen af maskinhuset samt en del af de eksisterende bygninger på ejendommen.



Fig. 2. Placering af maskinhus i forhold til eksisterende bebyggelse.

## 2. Placering samt landskabelige værdier

Ejendommen ligger i det åbne land med god afstand til naboer. Nærmeste nabobeboelse er Ryvej 60 (afstand ca. 1,2 km). Nærmeste samlede bebyggelse er Gantrup (afstand ca. 1,3 km), og nærmeste byzone er Træden (afstand ca. 3,2 km).

Landskabet er i kommuneplanen udpeget som et bevaringsværdigt ådalslandskab. Ejendommens bygninger ligger ca. 400 m øst for Gudenåen.

Da de eksisterende bygninger ligger relativt højt i landskabet, ønskes maskinhuset opført i nogen afstand herfra på et lavere liggende areal, hvor maskinhuset vil være omkranset af beplantning.

Det vurderes, at den ansøgte placering af maskinhuset er velvalgt set fra en landskabelig betragtning. Med denne placering vil maskinhuset ikke være synligt fra Gudenåen, naboer eller omkringliggende veje.

### **3. Påvirkning af naboer og omgivende miljø**

Ejendommen ligger omgivet af levende hegn og anden beplantning med god afstand til naboer og det vurderes derfor ikke at naboer vil opleve gener i form af f.eks. støv eller støj som følge af opførelse af maskinhuset.

Placering og brug af maskinhuset vurderes desuden ikke at ville påvirke miljøet i øvrigt, herunder beskyttede naturområder.

### **4. Resumé og konklusion**

Der er foretaget en vurdering af ansøgt opførelse af nyt maskinhus uden tilknytning til eksisterende bygninger på ejendommen.

Horsens Kommune har vurderet at opførelsen kræver tilladelse efter § 10, stk. 3 i husdyrbrugsloven.

På baggrund af miljøvurderingen og det foreslåede vilkår er det kommunens vurdering, at det ansøgte vil kunne gennemføres i overensstemmelse med reglerne i husdyrbrugsloven.

Det vurderes dermed at der kan meddeles tilladelse til det ansøgte.



## 5. Bilag 1. Høringsliste

Denne afgørelse er sendt med digital post til følgende:

**Ansøger:**

Kim Rude Jensen, Birknæsvej 15, 8752 Østbirk, CVR nr.14784500

**Konsulent:**

Simon Jeppesen, HK Trælast A/S, Nørregade 28, 8783 Hornsyld, CVR nr. 28319967

**Organisationer:**

Danmarks Naturfredningsforening, CVR nr. 60804214

Danmarks Sportsfiskerforbunds hovedpostkasse, CVR. nr. 37099015

Dansk Ornitologisk Forening hovedafdeling, CVR. nr. 54752415

Det økologiske Råd, CVR. nr 15428376

Sundhedsstyrelsen, Embedslægeinstitutionen Nord, CVR. nr. 12070918

Ferskvandsfiskerforeningen for Danmark, CVR. nr. 25145615

Arbejderbevægelsens Erhvervsråd, CVR. nr. 31445418

Forbrugerrådet, CVR. nr. 63870528

**Følgende er orienteret via elektronisk post:**

**Ansøger:**

Kim Rude Jensen, Birknæsvej 15, 8752 Østbirk, CVR nr.14784500

**Konsulent:**

Simon Jeppesen, HK Trælast A/S, Nørregade 28, 8783 Hornsyld, CVR nr. 28319967

**Organisationer**

Danmarks Naturfredningsforening lokalkomite: [dnhorsens-sager@dn.dk](mailto:dnhorsens-sager@dn.dk)

Danmarks Sportsfiskerforbunds miljøkoordinator: [jka@sportsfiskerforbundet.dk](mailto:jka@sportsfiskerforbundet.dk)

Dansk Ornitologisk Forening lokalafdeling.: [horsens@dof.dk](mailto:horsens@dof.dk)