

Til Brian Martin Sørensen

Dronninglund den 4.11.2022

Hej Brian.

Her kommer lige lidt flere af de afklaringer, du havde bedt om ang. dine ejendomme.

Hjallerupvej 16:

På Hjallerupvej 16 har du en §16b-miljøtilladelse fra 2019 efter den nye stipladsmodel. Anlægget er indtegnet sådan her i din ansøgning:

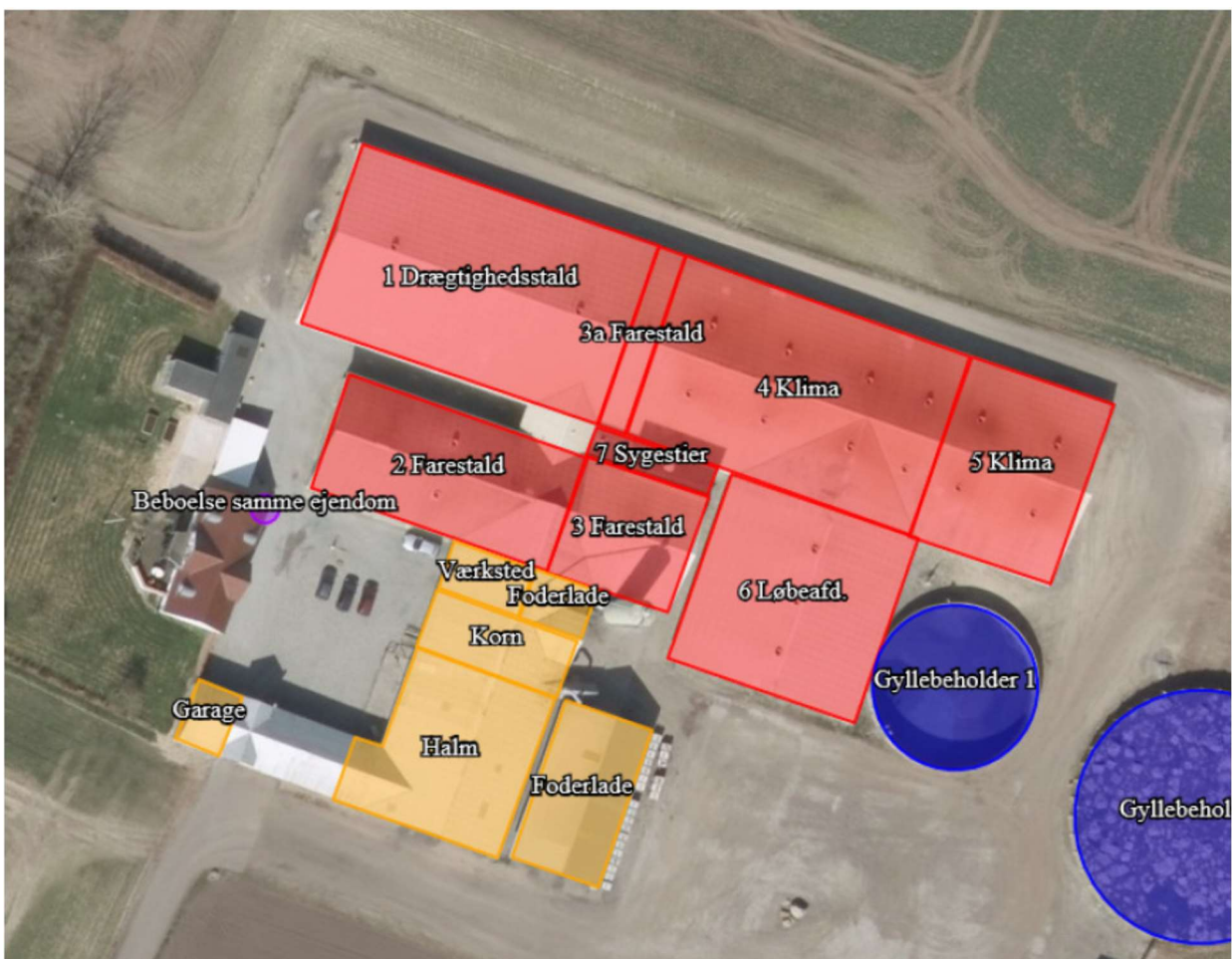

Du fortalte mig, at din godkendelse var til cirka 600 årssøer, men her er det jo, at vi skal holde tungen lige i munden. Din miljøtilladelse er lavet efter den nye stipladsmodel, og derfor har du tilladelse til nogle kvadratmeter til søer IKKE noget med antal dyr!! At du så selv i dit hoved ved, at det SVARER til 600 søer, er noget andet. Det ved vi ikke noget om, og vi er også ligeglade! For os handler det KUN om kvadratmeter, gulvtyper og dyretyper, ikke antal dyr!

Som jeg forstod dig, ville du gerne udvide arealet med farestier og drægtighedsstalde. Jeg går ud fra, at det så må være ind i stald 4 og 5, som lige nu er klimastalde/poltestalde. Du ændrer ikke på gulvtyperne, siger du.

En sådan ændring kan godt anmeldes efter bekendtgørelsens §19, men her er der flere hensyn, som lige skal overholdes. Blandt andet må emissionen af lugt og ammoniak ikke forøges, og uanset hvad må du ikke komme over 750 stipladser til søer. Jeg kan ikke på det nuværende grundlag vurdere, om dine ønsker kan indeholdes i en anmeldelse, eller om du er nødt til at søge en ny miljøgodkendelse. Det kan en konsulent også hjælpe dig med at afklare.

Ringstedvej 2:

På Ringstedvej 2 har du en miljøgodkendelse fra 2008 samt 3 tillæg til miljøgodkendelsen. Tillæg 3 fra 2015 angiver dit dyrehold til 2700 årssøer samt 89.100 smågrise (7,1-18,0 kg). Alle stalde er med delvist spaltegulv.

Her bad du mig undersøge, om der kunne anmeldes et skifte i dyretype, hvorved du fik lov til 3000-3050 årssøer mod at gå ned i antallet af smågrise.

Reglerne står i bekendtgørelsens §15 og er lidt kryptiske. Men kort fortalt skal du starte med at beregne, hvor mange smågrise du vil gå ned med, målt i antal dyreenheder. Derefter giver reglerne dig lov til at konvertere halvdelen af disse dyreenheder i smågrise til dyreenheder i søer. Disse dyreenheder i søer skal så regnes baglæns til antal årssøer, som du så kan lægge oven i de 2700, du har i forvejen.

For hver 100 DE i smågrise får du altså 50 DE i årssøer.

Disse beregninger kan en konsulent hjælpe dig med.

Samtidig skal ændringer kunne foretages uden renovering eller andre ændringer af staldene, som kræver ny miljøgodkendelse.

V. Thorupvej 19:

V. Thorupvej 19 har en miljøgodkendelse fra 2006. Der er i 2012 anmeldt skifte i dyretype. Det betyder, at miljøgodkendelsen stadig gælder, men nu er det lovlige dyrehold altså ændret.

Det, som du har anmeldt i 2012 (gennem din konsulent), er, at du fremover vil have 1096 årssøer i staldtyperne

- farestald med kassestier på delvis spaltegulv
- løbe/drægtighedsstald med løsgående søer på dybstrøelse og spaltegulv.

I anmeldelsen fra 2012 blev staldene indtegnet som følger:



Ved tilsynet den 3.11.2022 oplyste du, at der er flere fejl i det, som var blevet anmeldt.

1. Du har ikke gulve med dybstrøelse
2. Du har derfor heller ingen mødding
3. Den lille gyllebeholder, som ifølge anmeldelsen var ude af drift, er fortsat i drift
4. Længen længst mod vest er ikke stald, men halmlager.

Du angav ved tilsynet, at du forventede at søge en ny miljøgodkendelse for V Thorupvej 19 for at få disse forhold lovliggjort og samtidig overgå til ny stipladsmodel (kvadratmeter-model). På den nye stiplads-model bliver din produktion fastlagt til dyretype (smågrise, slagtesvin, søer) og gulvtype (spalter, fast gulv osv) på et bestemt antal kvadratmeter, men IKKE på antal dyr.

Jeg håber, svarene kunne bruges.

Mvh

Lars Kildested

Miljøsagsbehandler, Brønderslev Kommune