



Niels Peter Laursen Bælum  
Kildegårdvej 24  
6852 Billum

**Teknik og Miljø**  
Bytoften 2, 6800 Varde

79946106

### Tilsynsrapport – 2021 – Vesterled 124 – Janderup Vestj

16. marts 2022

Den 29. oktober 2021 gennemførte Niels Peter Bælum og Susanne Seested fra Varde Kommune et basistilsyn med de landbrugsmæssige miljøforhold på husdyrbruget.

**Susanne Seested**  
Direkte tlf.: 79946106

#### Tilsynet gav anledning til reaktioner:

1. Varde Kommune indskærper, at oplagring af dybstrøelse skal lovliggøres. De tre sammenhængende siloer på i alt 330 m<sup>2</sup> er i miljøtilladelsen fra 2013 og 2015 godkendt til opbevaring af ensilage og ikke til dybstrøelse med en ammoniakfordampning. Derfor skal forholdet lovliggøres ved at siloerne godkendes som møddingsplads til opbevaring af dybstrøelse. Det er jævnfør § 44 stk. 3 i husdyrloven, at vilkår fastsat i tilladelser skal overholdes.

Sagsnr.: 20-3162  
Doknr.: 38813-20

Der skal ansøges elektronisk via husdyrgodkendelse.dk. Enten via anmeldeordningen, hvis kriterierne kan opfyldes. Det kræver en beregning på ammoniak. Alternativt via en ny godkendelse af husdyrbruget. Ansøgning skal være kommunen i hænde **senest den 1. maj 2022**.

2. Varde Kommune indskærper, at gylletanken skal have foretaget 10 års beholderkontrol snarest muligt. Beholderkontrollen skal foretages inden **den 1. maj 2022**, hvor beholderkontrolrapport senest skal være kommunen i hænde. Alternativt skal gylletanken skriftligt meldes ud af drift senest **den 1. maj 2022**. Indskærpelsen gives efter § 9 i Beholderkontrolbekendtgørelsen.

3. Varde Kommune indskærper, at dybstrøelsen i siloerne straks skal overdækkes med et tætsluttende og vandtæt materiale. Indskærpelsen gives efter § 15 i Husdyrgødningsbekendtgørelsen. Fotodokumentation af overdækning fremsendes til [suse@varde.dk](mailto:suse@varde.dk) eller mobil 21 12 30 06.

#### Øvrige bemærkninger

Der er nogle ting omkring din opbevaring af dybstrøelse på tilsynsdagen som vi drøftede. Der er redegjort for forholdene i afsnittet "Møddingsplads".

Der er noteret følgende ting til opfølgning:

Forpladsen vil du skrabe ren, så der ikke sker nedsivning, i hvert fald ikke i de revner/fordybninger der var synlige på tilsynsdagen.

**Postadresse:**  
Varde Kommune  
Bytoften 2, 6800 Varde



16. marts 2022

Du vil montere nedløbsrør på bygningen, så tagvand ikke løber ud på møddingsstakken nord for gylletanken.  
Du vil udbedre forpladsens bund med tydelig randzone og fald indad.  
Risten til tagvand skal forhøjes 15 cm. Alternativt skal der laves en solid opkant, så der ikke er risiko for møddingssaft i dræn.

**Ref.:** Susanne Seested

Side 2 / 9

Tidsfrist **den 1. maj 2022.**

**Ved sidste basistilsyn den 14. juni 2017.**

Niels Peter Bælum er ny ejer i forhold til sidste tilsyn.

#### **Tilladt dyrehold**

Der er en § 11 miljøtilladelse fra den 7. september 2009.

Der er et tillæg nr. 1 til § 11 miljøtilladelsen fra den 15. september 2011 udelukkende omhandlende en forlængelse af tidsfrist til at udnytte tilladelsen fra 2009.

Der er et tillæg nr. 2 til § 11 miljøtilladelsen fra den 30. januar 2013 (det godkendte byggeri er aldrig opført).

Der er et tillæg nr. 3 til § 11 miljøtilladelsen fra den 30. september 2015, hvor tyreholdets sammensætning ændres. Det er denne miljøtilladelse som er gældende.

Tyreholdet ændres som nedenfor i tilladelsen fra 2015:

Dyreholdet ændres fra det godkendte i 2013 som var 1.293 tyrekalve (55-130 kg) og 1.293 tyrekalve (295,7-380 kg) svarende til 187,25 DE til 625 tyrekalve (60-220 kg) og 625 tyrekalve (220-380 kg) svarende til 181,91 DE.

Det tilladte dyrehold er:

<b>Dyr</b>	<b>Antal</b>	<b>DE</b>	<b>Alder/vægt</b>
Tyrekalve	625	65,36	60-220 kg
Ungtyre	625	116,55	220-380 kg
<b>I alt</b>		<b>181,91</b>	



16. marts 2022

### Konstateret dyrehold

I gødningsregnskab for 2019/2020 under CVR 14077596 står som det eneste under Vesterled 124 pga. ny ejer.

Ref.: Susanne Seested

Side 3 / 9

Kvæg   CHR 44818   Besætning 44818   Vesterled 124, 6851 Janderup Vestj	
<b>Oplysninger til gødningsregnskab</b>	
Malkekvæg, Jersey-krydsninger: NEJ valgt beregningsmetode: 'Jerseykrydsninger'	
Opdræt, Jersey-krydsninger: NEJ valgt beregningsmetode: 'Jerseykrydsninger'	
Der har i planperioden været dyr i besætningen og den bidrager dermed til gødningsregnskabet	JA
<b>(1) Dyreoplysninger</b>	
Dyretype	1 årsopdræt (kvier/stude 6 mdr. - kælvning (27 mdr)/ slagtning, tung race)
Staldtype	Dybstrøelse, hele arealet
Antal dyr	2,3
<b>Tilhørende gødningstype</b>	
Dybstrøelse	
<b>Korrektionstype 1</b>	
Type	Værdi
Indgangsalder	7,4 mdr
Afgangsalder	10,4 mdr
<b>Beregnete værdier</b>	
Type	Værdi
Kg N	90
Kg N korr. faktor (type 1)	0,7437
Kg P	13
Kg P korr. faktor (type 1)	0,7437
<b>Korrektionstype 2</b>	
Produktionsoplysninger	Værdi
kg tørstof pr. årsopdræt (std.værdi: 2.610,0)	0
N: type 2 korrektion	Værdi
Råprotein (g pr. kg tørstof) (std.værdi: 138,0)	0
P: type 2 korrektion	Værdi
Fosfor (g pr. kg tørstof) (std.værdi: 3,24)	0

### Aktuelt dyrehold i CHRregisteret:

CHR nr.	Besætningsnr.	Besætningstype	Må dyr omsættes	Ophørt	Dyr i alt
44818	44818	Handelsmand, kvæg	<input checked="" type="checkbox"/>	Nej	250
<b>Ejer</b>		<b>Bruger</b>	<b>Ejendom</b>	<b>Størrelse</b>	
Gårdejer Niels Peter Laursen Bælum		Gårdejer Niels Peter Laursen Bælum	CHR nr.: 44818	Handyr: 48	
Kildegårdvej 24		Kildegårdvej 24	Vesterled 124	Kvier: 202	
6852 Billum		6852 Billum	6851 Janderup Vestj	Køer: 0	
			<a href="#">Vis besætninger</a>	Ajourført: 27. okt. 2021	
			<a href="#">Vis på kort</a>		

Varde Kommune vurderer, at det opstaldede dyrehold ikke stemmer helt overens med det tilladte, idet dyreholdet hovedsageligt består af kvier. Det



16. marts 2022

vurderes også, at de ældste kvier når et højere vægtinterval end det tungeste vægtinterval på 220-380 kg blandt de tilladte tyre. I en ny miljøtilladelse kan du vælge en flexgruppe kvæg, så der kan veksles mellem kvier og tyre uden kommunens indblanding.

**Ref.:** Susanne Seested

Side 4 / 9

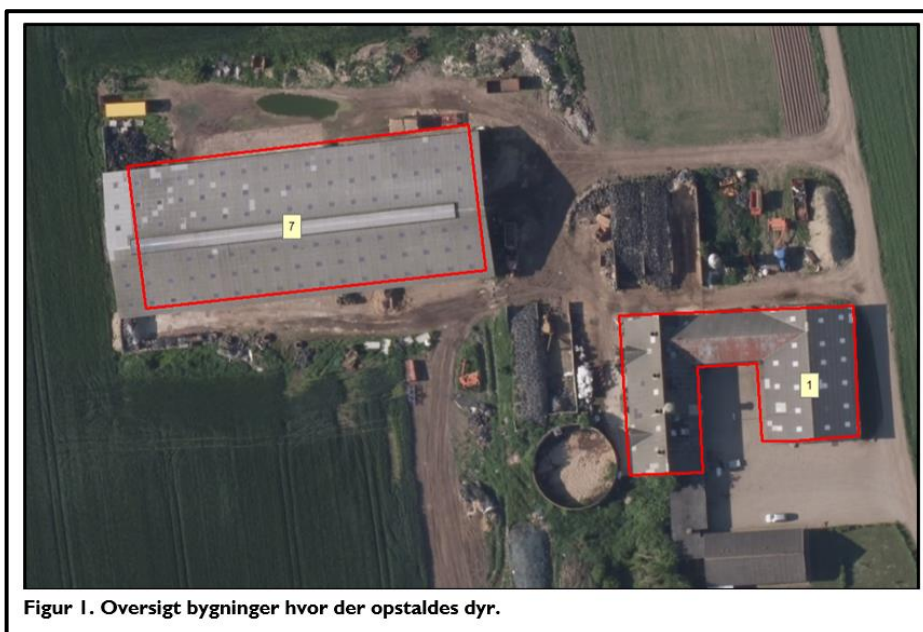

Figur I. Oversigt bygninger hvor der opstaldes dyr.

Figur fra miljøgodkendelsen 2015

#### Opbevaringsanlæg - husdyrgødning

Tank	År	Rumfang	Flydelag	Logbog	Dykket indløb	Kontrol	Bemærkninger
Tank 1	1999	800	Tom	-	-	2010	<b>Næste beholderkontrol i 2020</b>

Du fortæller, at du fra foråret 2022 givetvis lejer gylletanken ud til Axel Thomsen.

Forholdet omkring manglende beholderkontrol indskærpes.

#### Opbevaringskapacitet – husdyrgødning

Varde Kommune vurderer, at opbevaringskapaciteten er tilstrækkeligt. Du anvender savsmuld som strøelsesmateriale til samtlige dyr.



16. marts 2022

### Møddingsplads

I miljøgodkendelsen fra 2013 og 2015 er der et møddingshus på 216 m<sup>2</sup> i den bagerste del af den store stald (bygning nr. 7).

Du opbevarer her foderstoffer og savsmuld, ikke dybstrøelse.

Ref.: Susanne Seested

Side 5 / 9

I de tre sammenhængende siloer var der på tilsynsdagen opbevaret dybstrøelse i de to yderste siloer. Den midterste silo var tom. Du fortæller, du vil bruge alle tre siloer til oplagring af dybstrøelse. Dybstrøelsen var ikke overdækket. Forholdet omkring manglende overdækning indskærpes.

De tre sammenhængende siloer er i miljøtilladelsen fra 2013 og 2015 godkendt til ensilage og ikke til dybstrøelse med en ammoniakfordampning. På tilsynsdagen er der også en større stak med uoverdækket dybstrøelse nord for gylletanken. En plads som heller ikke er godkendt til oplagring af dybstrøelse. Forholdene skal lovliggøres ved at siloerne godkendes som møddingsplads til opbevaring af dybstrøelse. Forholdet indskærpes.

Forpladsens bund til de tre sammenhængende siloer er revnet enkelte steder. Det er ok, når forpladsen holdes ren for dybstrøelse og når møddingssaft ikke passerer i nærheden af revnerne. Der er et afløb i forpladsen, hvortil der er fald. Det er tæt ved revnerne. Der ligger en del dybstrøelse på forpladsen, og derfor kan bundens beton kun spottes enkelte steder. Afløbet går til en opsamlingsbrønd beliggende nordøst for gyllebeholderen. Herfra pumpes med en dykpumpe til gyllebeholderen.

Det blev aftalt, at forpladsen skal skrubes ren og holdes ren. Overfladevand/tagvand må ikke løbe ind på en møddingsplads. Det er tilfældet for dybstrøelsen lige nord for gylletanken. Det er jævnfør § 13 i husdyrgødningsbekendtgørelsen.

Du fortæller, at du vil udbedre nedløbsrørene, så overfladevand/tagvand ikke løber ud på pladsen, hvor du opbevarer dybstrøelse. Du fortæller, du vil udbedre nedløbsrørene snarest.

Du fortæller, at du vil udbedre bunden/forpladsen evt. med et lag asfalt ovenpå eksisterende beton. Du skal sørge for korrekt randzone med 3 % fald indad og et sikkert afløb til gylletank. Landbrugets byggeblad for en møddingsplads er vedhæftet.

Der er en rist til tagvand på hjørnet af forpladsen til møddingspladsen. Risten skal hæves 15 cm over terræn eller der skal etableres en opkant, for at der ikke er risiko for, at møddingssaft kan gå i dræn.



16. marts 2022

Ref.: Susanne Seested

Side 6 / 9



**Figur 2. Steder for fremtidig opbevaring af dybstrøelse skal godkendes i en ny miljøtilladelse.**

### **Opbevaringsanlæg – grovfoder/ensilage**

Du fodrer udelukkende med wrap, fortæller du.

### **Døde dyr**

Bortskaffes til DAKA og opbevares på nyligt støbt betonplads nord for den store stald.

### **Olietank**

Der er en olietank i BBR fra 2011, som du ikke bruger.

### **Spildevand**

Husspildevand – nyetableret septiktank til nedsivning.

Du har sat nye tagrender på den store stald, hvor nedløbsrør forbindes med slanger og vand nedsiver på jorden. Det øvrige tagvands forløb kender du ikke til.

### **Skadedyrsbekæmpelse**

Fluer: Du forebygger med elektriske fluefangere, du smører inventar m.m. ind med et fluefangemiddel med fokus på de solbeskinnede steder.



16. marts 2022

Nomus anvendes til rottebekæmpelse. Der er rottekasser rundt om driftsbygningerne.

**Ref.:** Susanne Seested

### **Affald**

Du har en container som tømmes af kommunen hver 14. dag. Servicefolk til maskiner medtager spildolie.

Side 7 / 9

### **Kategorisering/ tilsynsfrekvens**

Husdyrbruget skal have et basistilsyn ca. hvert 3. år (svarende til det tilsyn der netop er blevet gennemført).

#### *Prioriteret tilsyn*

Der er forhold på et husdyrbrug, der kan udløse prioriteret tilsyn ud over basistilsynet. Ofte er det en kombination af forhold der afgør om der skal udføres prioriteret tilsyn og hvor ofte. Om der skal gennemføres prioriterede tilsyn, afgøres efter en score. Scoren til det enkelte husdyrbrug beregnes ud fra en liste produceret af Miljøstyrelsen. På et prioriteret tilsyn vil de forhold der udløser det prioriterede tilsyn blive kontrolleret og således ikke alle forhold omkring husdyrbruget som ved basistilsynet.

Ejendommen har en risikoscore på 3,66 på en skala fra 1 til 5. Det betyder, at der sandsynligvis ikke er grundlag for et prioriteret tilsyn inden for den 3 årige periode for basistilsynene.

### **Brugerbetaling**

Tilsynet er omfattet af bestemmelserne om brugerbetaling, hvorfor du på et tidspunkt vil modtage en regning fra Varde Kommune, som svarer til mit tidsforbrug i forbindelse med forberedelse (1 timer), gennemførelse (3/4 timer) og opfølgning (2,25 timer) på tilsynet. I alt 4 timer á 440,78 kr.

### **Klagevejledning**

Indskærpelserne meddeles med hjemmel i miljøbeskyttelseslovens § 69, og kan ikke påklages til anden administrativ myndighed.

Jævnfør § 101 i Miljøbeskyttelsesloven, har du ret til at anlægge sag ved civilretlig domstol, for at prøve lovligheden af indskærpelserne.

Sagsanlægget skal i henhold til Miljøbeskyttelsesloven være anlagt inden for 6 måneder fra dags dato.

Efter Forvaltningslovens kapitel 4, har du ret til aktindsigt i sagen. Ønskes dette bedes du rette henvendelse til Varde kommune.

### **Offentliggørelse af miljøtilsynsrapport**

Miljøministeriet har vedtaget, at dele af tilsynsrapporter udarbejdet efter tilsyn skal offentliggøres.





16. marts 2022

**Ref.:** Susanne Seested

Side 8 / 9

Varde Kommune agter at offentliggøre oplysningerne beskrevet på vedlagte "Miljøtilsynsrapport". Hvis du har kommentarer eller rettelser hertil, skal de indsendes via mail til [suse@varde.dk](mailto:suse@varde.dk) **senest den 30. marts 2022**. Alternativt kan du ringe på tlf. 7994 6106.

Offentliggørelsen sker på miljøstyrelsens hjemmeside <https://dma.mst.dk/> under "offentliggørelser".

#### Skema til offentliggørelse

Virksomhedens navn	Niels Peter Laursen Bælum
Virksomhedens adresse	Vesterled 124, 6851 Janderup Vestsj
Virksomhedens CVR-nummer:	20512733
P-nummer:	
CHR-nummer:	44818
Dato for tilsyn	29-10-2021
Baggrunden for tilsynet	Basistilsyn
Typen af virksomheden eller husdyrbruget	L08 - Landbrug med dyrehold over 75 DE, §11
Hvad der er ført tilsyn med?	Husdyrbrugets samlede miljøforhold
Er der konstateret jordforurening?	Nej
Er der meddelt påbud, forbud eller indskærpelser?	Ja
Konklusion på virksomhedens eventuelle indberetning om egenkontrol	Ikke relevant

Enhver har ret til aktindsigt i de øvrige oplysninger, som tilsynsmyndigheden er i besiddelse af, med de begrænsninger, der følger af lov om aktindsigt i miljøoplysninger.





**Varde  
Kommune**

16. marts 2022

**Ref.:** Susanne Seested

Side 9 / 9

Med venlig hilsen

**Susanne Seested**  
Landbrugssagsbehandler

**E** suse@varde.dk