



TØNDER KOMMUNE

LENE ANDERSEN & LEIF CLAUSEN
Kløjningvej 10
6240 Løgumkloster

Miljø og Natur

Direkte tlf.: +4574929293
Mail: ehk1@toender.dk
Sags id.: 09.17.24-P19-2-18
Ks:PKJ
12-04-2018

Anmeldelse af foderlade

Vi meddeler hermed, at I kan opføre en foderlade på Kløjningvej 10, 6240 Løgumkloster, uden tilladelse eller godkendelse efter § 16 i husdyrloven¹.
Afgørelsen er meddelt i medfør af § 10 i husdyrgodkendelsesbekendtgørelsen²

Projektbeskrivelse

I har indsendt en anmeldelse via husdyrgodkendelse.dk skemanr. 204004. Det er ansøgt om en foderlade på 55 m² med en bredde på 2,8 m og længde på 19,5 m. Bygningen opføres i hvide stålplader og i samme farve som de eksisterende stalde på ejendommen. Taget udføres i lysegråt eternit. Bygningen får en port i gavlen mod syd. Bygningen kommer til at ligge i forlængelse af en eksisterende stald samt stuehus. Der er givet nedrivningstilladelse til at fjerne bygningerne som ligger der i dag.

Bygningshøjden er lavere end 12,5 m. Det er oplyst at højden er 7,2 m til tagryg, se bygnings-tegner som er vedlagt.

Vurdering

Foderladen er erhvervsmæssig nødvendig for ejendommen som landbrugsbedrift og ligger i tilknytning til ejendommens hidtidige bebyggelse, se situationsplanen.

Bygningen er placeret mindst 50 m fra nærmeste nabobeboelse, og byggeriet kan opføres uden at lave ændringer i det eksisterende terræn på mere end +/- 1 m.

Ejendommen på Kløjningvej 19, 6240 Løgumkloster er placeret i et område, der i kommuneplanen ikke er udpeget med særlige værdier, herunder særlige kulturhistoriske, geologiske eller landskabelige værdier. Ejendommen ligger inden for uforstyrret landskab.

Da bygningen ligger i tilknytning til det eksisterende byggeri og bygges i samme materialer og farver, er foderladen ikke til skade for miljøet, og de landskabelige værdier tilsidesættes ikke. Det vurderes, at byggeriet ikke vil påvirke naboer væsentligt, da den nye bygning er placeret i tilknytning til det eksisterende byggeri, og etableringen af foderladen vil ikke føre til ændringer af den hidtidige driftsform.

Naboorientering

Vi har undladt at orientere dine naboer, fordi vi vurderer, at din anmeldelse har underordnet Betydning for dem.

Udnyttelsesfrist

Afgørelsen gælder i 6 år fra dags dato.

¹ Lovbekendtgørelse nr. 256 af 21. marts 2017 om husdyrbrug og anvendelse af gødning m.v.

² Bekendtgørelse nr. 1380 af 30. november 2017 om godkendelse og tilladelse m.v. af husdyrbrug

Andre tilladelser

Byggeriet må først igangsættes, når der er givet byggetilladelse.

Klagevejledningen

Hvis du ønsker at klage over denne afgørelse, kan du klage til Miljø- og Fødevareklagenævnet. Du klager via Klageportalen, som du finder et link til på forsiden af www.nmkn.dk. Klageportalen ligger på www.borger.dk og www.virk.dk. Du logger på www.borger.dk eller www.virk.dk, ligesom du plejer, typisk med NEM-ID. Klagen sendes gennem Klageportalen til den myndighed, der har truffet afgørelsen. En klage er indgivet, når den er tilgængelig for myndigheden i Klageportalen. Når du klager, skal du betale et gebyr på 900 kr. som privatperson og 1.800 kr. som virksomhed eller organisation (2016-niveau).

Du betaler gebyret med betalingskort i Klageportalen. Miljø- og Fødevareklagenævnet skal som udgangspunkt afvise en klage, der kommer uden om Klageportalen, hvis der ikke er særlige grunde til det. Hvis du ønsker at blive fritaget for at bruge Klageportalen, skal du sende en begrundet anmodning til den myndighed, der har truffet afgørelse i sagen. Myndigheden videregiver herefter anmodningen til Miljø- og Fødevareklagenævnet, som træffer afgørelse om, hvorvidt din anmodning kan imødekommes.

Klagen skal være modtaget senest fredag 11. maj 2018

Du kan vælge at få denne afgørelse prøvet ved domstolen. Retssagen skal være anlagt inden 6 måneder fra den dag afgørelsen er meddelt.

Venlig hilsen

Elisabeth Holst Knudsen
Miljømedarbejder

Bilag

Situationsplan
Tegninger fra ansøgningen

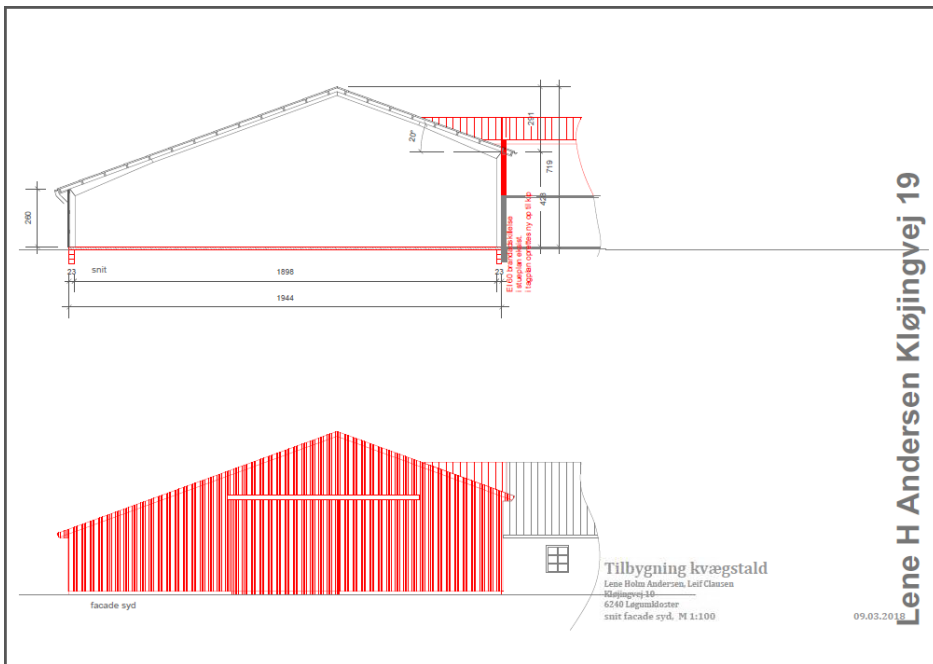

Lene H Andersen Kløjngvej 19