

Miljøtilsynsrapport for landbrugstilsyn på:

Adresse:	J Bjerg-Thomsens Vej 2, 6950 Ringkøbing
CVR:	20183101
Type:	H16bm: H §16b, med BAT
Tilsyn:	Basis tilsyn – d. 28-02-2023
Baggrund:	Tilsynet er udført i henhold til gældende bekendtgørelse om miljøtilsyn.

Der blev ved tilsynet konstateret følgende:

- Tilsynet gav ikke anledning til bemærkninger

Offentliggørelse

Ringkøbing-Skjern Kommune har jf. bekendtgørelse om miljøtilsyn kapitel 3, pligt til at offentliggøre tilsynsrapporter på <https://dma.mst.dk/>. Derfor sendes denne tilsynsrapport i 2 ugers høring hos dig inden den endelige offentliggørelse.

Har du spørgsmål eller kommentar, er du velkommen til at kontakte undertegnede.

Brugerbetaling

Brugerbetalingen betyder, at du skal betale for forberedelse, tilsyn og efterfølgende afrapportering samt eventuel opfølgning. Timeprisen for miljøtilsyn reguleres årligt. I 2023 er den 451,36 kr. pr. time. Brugerbetaling opkræves kvartalsvis og faktureres til ejer af ejendom.

Tilsynskommentarer
Godkendelse/tilladelse

Godkendelsestype Godkendelsesdato Sidste tillæg	Husdyrtilladelse §16b, 13-01-2020 14-11-2022
Udnyttelse af godkendelse	<p>§16b-miljøtilladelse fra 2020 er delvist udnyttet:</p> <ul style="list-style-type: none"> - Nyt afsnit i kostald: 10 m2 med sand: Ikke etableret. - Nyt i stald 2/foderlade, dybstrøelse: Staldafsnit er delvist etableret i foderlade. - Møddingsplads i eksisterende foderlade. <p>Tillæg nr. 1 til §16b (nov. 2022)</p> <ul style="list-style-type: none"> - Nyt afsnit i kostald: sengestald med spalter: Staldafsnit er etableret i kostald. - Nyt i stald 2/foderlade, dybstrøelse: Staldafsnit er delvist etableret i foderlade. <p>Tillæg nr. 1 til tilladelsen skal være udnyttet inden 6 år fra afgørelsen er meddelt. Hvis tilladelsen kun bliver delvist udnyttet bortfalder den del der ikke er udnyttet.</p>
Staldtype	<ul style="list-style-type: none"> - Sengestalde med fast, drænet gulv. - Dybstrøelsesarealer
Miljøteknologi - forsuring (stald)	Ingen krav.
Skrabeanlæg - gulv	Kostald: Der er robotskraber på det faste gulv + linespil under drænelementer. Ungdyrstald: Skrabeanlæg.
Miljøteknologi - teltoverdækning	<p><u>Vilkår:</u></p> <ul style="list-style-type: none"> - 2.000 m3 gyllebeholder skal have teltoverdækning. - Åbning af teltdugen må kun ske i forbindelse med omrøring, tømning og udbringning af gylle. Det kan accepteres, at teltoverdækningen står åben i forbindelse med tømning og udbringning i en sammenhængende periode på max 1 uge når der køres gylle ud. Herefter skal teltoverdækningen lukkes. <p><u>Vurdering:</u> Luger lukket: Ok.</p>
Dybstrøelse fra staldanlæg	Opbevares i markstak. Vær opmærksom på, at dybstrøelse/kompost skal opbevares overdækket med plastik.
Vilkår om beplantning	Der er beplantning omkring ejendommen i form af læhegn mod øst og vest.

Gældende tilladelse til dyrehold (rød markering)

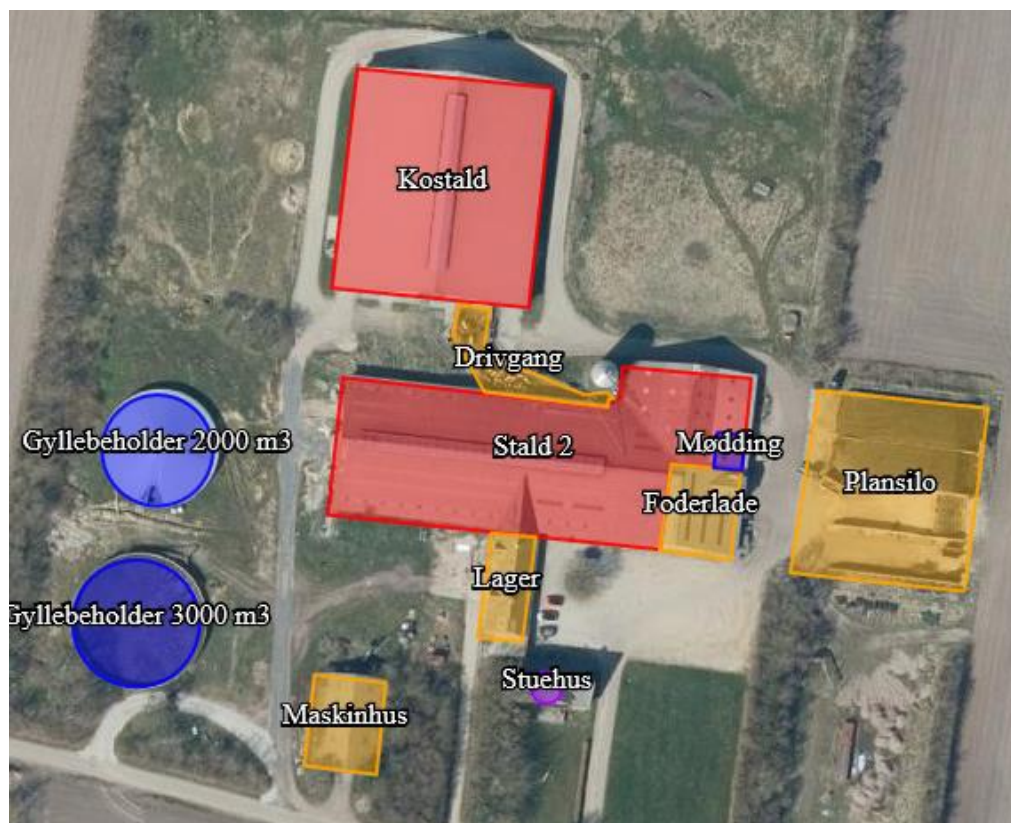

Produktionsarealer registreret ved tilsynet

Bygn nr	Afsnit	I drift	Areal (m ²)	Dyretype/Flexgruppe	Staldsystem	Reg. dato
1	Kostald	Ja	1.500	Alle kvæg	Fast drænet gulv med skraber og ajlefløb	28-02-2023
1	Kostald, tillæg 1	Ja	270	Malkekøer, kvier og stude	Sengestald med spalter (kanal, bagskyl eller ringkanal)	28-02-2023
2	Stald 2	Ja	970	Alle kvæg	Fast drænet gulv med skraber og ajlefløb	28-02-2023
2	Stald 2	Ja	165	Alle kvæg	Dybstrøelse	28-02-2023
2	Stald 2, tillæg 1	Ja	150	Alle kvæg	Dybstrøelse	28-02-2023

Dyrehold/produktionsareal

Produktionsareal	Der er etableret nyt afsnit i kostald i forbindelse med etablering af malkerobotter.
------------------	--

Dyrehold	<p><u>Ifølge CHR-register 27-02-2023:</u> 168 køer, 118 kvier, 7 handyr og 2 geder.</p> <p><u>Ifølge seneste gødningsregnskab:</u> 166 årskøer, 36 kvier (0-6 mdr.), 87 kvier (6 mdr.-kælvning), 100 slagtekalve (44-59 kg).</p> <p><u>Vurdering:</u> Ejendommen er godkendt efter m2 produktionsareal.</p>
----------	---

Opbevaringsanlæg	
Ensilageplads/silo (afløb, randbelægn.)	<p>Ensilagesiloer:</p> <ul style="list-style-type: none"> - Mod vest: Afløb til opsamlingsbeholder. - Mod øst: Der er etableret 2 meter fri randbelægning med afløb til opsamlingsbeholder. - Opsamlingsbeholder tømmes med egen gyllevogn.
Møddingsplads (afløb, randbelægning mv.)	I silohus.
Drivgang til malkestald	Overfladevand fra opsamlingsplads og drivgang mellem de to stalde ledes til gylle.

Pladser					
Type	Byggedato	Areal (m ²)	Vol. (m ³)	Overdækn. (m ²)	Bemærkning
Ensilageplansilo	01-01-2005	900	1.800	0	
Ensilageplansilo	01-01-2010	300	600	0	

Markstakke		Antal
Kompost - overdækning, saft, afstand mv.	<p>Dybstrøelse/kompost er ved tilsynet ved at blive spredt på marker.</p> <p>Vær opmærksom på, at dybstrøelse/kompost skal opbevares overdækket med plastik.</p>	1
Ensilage i markstak (placering og saft)	Der er ensilage i markstakke. Markstakkene ligger forskellige steder fra år til år.	

Beholderoversigt						
Type	Byggedato	Kontrol-Dato/ interval	Areal (m ²)	Vol. (m ³)	Overdækningstype	Bemærkning
Gyllebeholder	01-01-1998	05-05-2022	10	752	3.000	Flydelag Beholder kontrolleret 05-05-2022.
Gyllebeholder	01-01-2010	05-05-2022	10	489	2.000	Teltdug Beholder kontrolleret 05-05-2022.
Gyllekanaler	01-01-2000			0	110	
Fortank t. gyllebeh.	01-01-2000			0	20	

Opsamlingsbeholder ved ensilagesiloer.	01-01-2011			11	80	Fast låg	
--	------------	--	--	----	----	----------	--

Beholdere	
Opbevaringskapacitet	Ok.
Gyllebeholder 1 (Dyk indløb, flydelag)	Gyllebeholder på 3.000 m3. Beholderkontrol sidst udført i 2022. <ul style="list-style-type: none"> - Dykket indløb: Ok. - Flydelag: Vurderes ok ved tilsynet. - Logbog: Ikke set ved tilsynet.
Gyllebeholder 2 (Dyk indløb, flydelag)	Gyllebeholder på 2.500 m3. Beholderkontrol sidst udført i 2022. <ul style="list-style-type: none"> - Gyllebeholderen har teltoverdækning. Lukkede luger: Ok.
Alarm på gyllebeholder	Der er ikke krav om alarm på gyllebeholdere, da afstanden til åbent vandløb/sø er større end 100 meter.
Forsuret/nedfældet gylle i/på græsmark	Ifølge ejer tankforsures gyllen. Dokumentation er ikke set ved tilsynet. Der er indkøbt græsmarksnedfælder.
Modtages der husdyrgødning fra andre	Nej.

BBR - oplysninger									
Fabr. år	Fabr. nr.	Klassifikation	Type nr.	Etab. år	Indhold	Størrelse	Placering	Sløjfet	Sløjf. frist
2014	070105008	Tank	51-5323	2014	Mineralske olieprodukter	1.800	Over terræn, udendørs		30-12-2054

Olie og kemikalier	
Olie-/dieseltanke	Dieseltank fra 2014 står på fast bund.
Olie (opbevaring)	Motorolie mm. står på fast bund i maskinhus.
Kemikalier (opbev.)	Opbevarer ikke kemikalier til markdrift på ejendommen.
Hvor påfyldes marksprøjte	Påfylder ikke marksprøjte på ejendommen.

Håndtering af vand	
Udsprinkling af restvand	Der er ved tilsynet ikke etableret udsprinklingsanlæg til restvand. <ul style="list-style-type: none"> - Restvand køres ud på marker med egen gyllevogn.
Vandindvinding, Mark + Zoner	Indvinding af overfladevand til markvanding fra Heager Å: 20.000 m3/år. <u>Tidligere givet tilladelse er hjemsendt til fornyet behandling.</u> Tilladelse til indvinding af overfladevand til markvanding fra Hover Å: 2 indvindingssteder (samlet 90 m3/time): 124.000 m3/år. Tilladelsen bortfalder i 2028. <ul style="list-style-type: none"> - Der anvendes El-pumpe.

Vandindvinding, Drikkevand og Zoner	Ejendommen er tilkoblet almen vandforsyning.
Vaskeplads - læsseplads	Der vaskes på opsamlingsplads mellem stalde. Afløb til gylle.
Overfladevand (tage og store flader)	Tagvand ledes til dræn.

Affald	
Erhvervsaffald (plast, brændb., farlig)	Der er erhvervscontainer til brændbart. Se mere om plastsortering på https://mst.dk/affald-jord/affald/affaldsfraktioner/informationsmateriale-til-plastsortering-i-landbrug-og-gartneri/
Døde dyr opbevaring/bortskaffelse	Afhentes af Daka.
Slam (bruger)	Modtager ikke slam.

Generelle bemærkninger	
Beredskabsplan	Er udarbejdet.
Rotter	Se mere om rotte-forebyggelse på https://rotteangreb.dk/
Jordforurening	Der er ved tilsynet ikke konstateret jordforurening.

Miljørisikovurdering	
Dato for vurdering	28-02-2023
A. Miljøledelse	3
B. Regelefterlevelse	1
C. Oplagret gødning	3
D. Størrelse	3
E. Sårbarhed	1
Vægtet sandsynlighed	1,80
Vægtet konsekvens	2,32
Vægtet score	2,06

Information om miljørisikovurderingens parametre kan findes [her](#).

Venlig hilsen

Erik Lauridsen Haahr

Land, By og Kultur – Land og Vand
Ringkøbing-Skjern Kommune

I forbindelse med behandlingen af en sag kan det være nødvendigt, at Kommunen indsamler, behandler og videregiver personoplysninger, der er nødvendige for sagens behandling. Ifølge persondataloven har du og andre, der er nævnt i sagen, blandt andet ret til at bede om indsigt i disse oplysninger, ret til at gøre indsigelser mod, at oplysningerne behandles, ret til at berigtige oplysningerne samt ret til at klage over behandlingen til Datatilsynet.

Forvaltningsloven og offentlighedsloven giver normalt også mulighed for at få indsigt i sagen, og du har altid ret til at udtale dig.